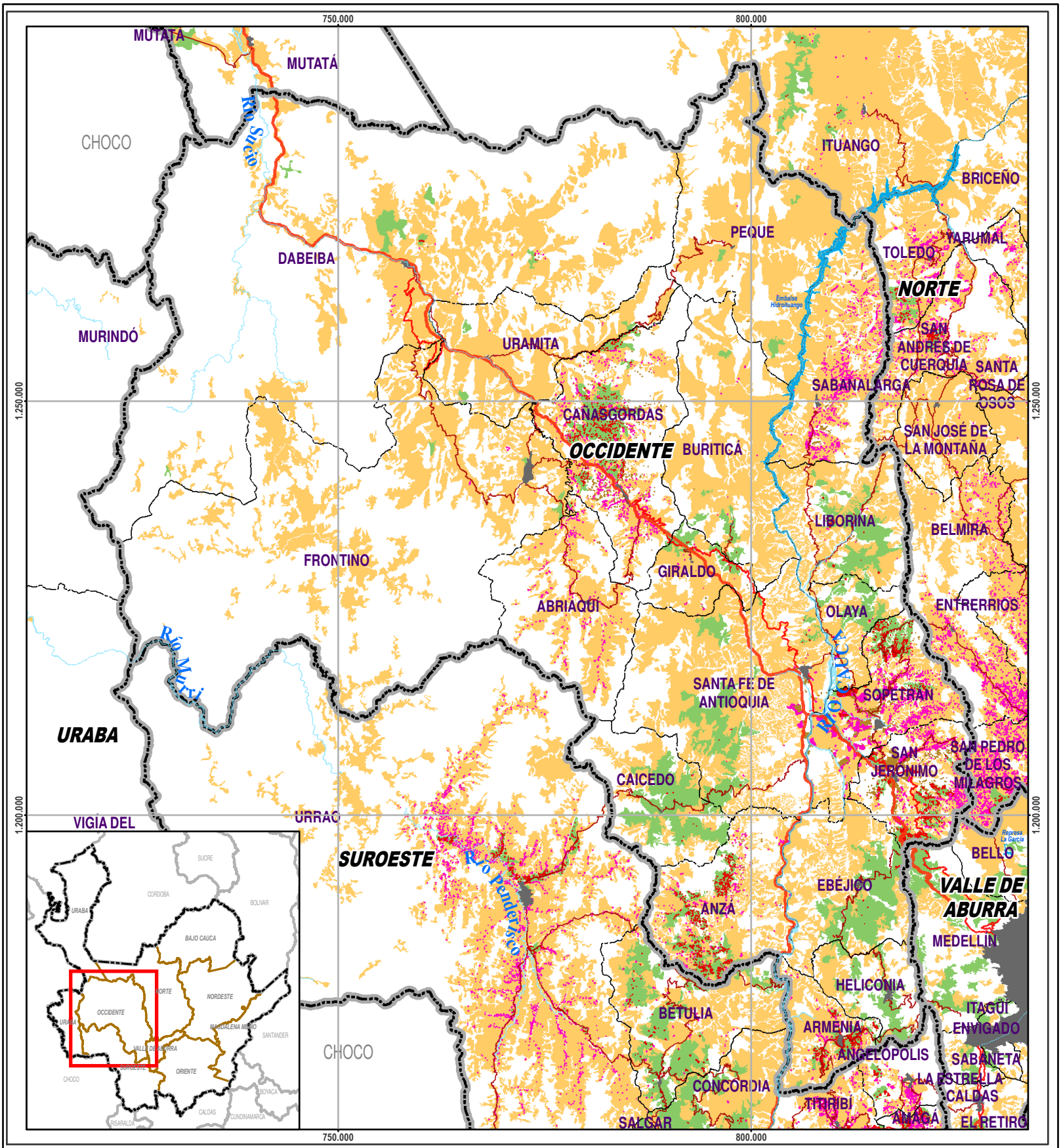

PLAN DE ORDENAMIENTO DEPARTAMENTAL DE ANTIOQUIA
Construyendo nuestra casa común

UNIVERSIDAD NACIONAL DE COLOMBIA SEDE MEDELLÍN
GOBERNACIÓN DE ANTIOQUIA República de Colombia

TENSIÓN ENTRE USOS AGROPECUARIOS Y EXPANSIÓN URBANA SUBREGIÓN OCCIDENTE

CONVENCIONES

- Ríos
- Embalses
- Limite Antioquia
- Límites departamentales
- Límites Subregionales
- Límites municipales
- Cabecera municipal
- Vías 4G
- Vías Primarias
- Vías Secundarias

LEYENDA

- Construcciones rurales

Uso del suelo

- Agrícola
- Pecuario

Tensión: Usos agropecuarios y construcción rural

- Tensión con uso agrícola
- Tensión con uso pecuario

Elaboró: Equipo Técnico UNAL-Medellín
Fecha de elaboración: Abril de 2018
Institución: Universidad Nacional de Colombia-sede Medellín.

Fuentes de información:

Cartografía básica :
- División política administrativa municipal, base IGAC, 2013.
- Cabeceras municipales y centros poblados. Instituto Geográfico Agustín Codazzi, IGAC. Dirección de Sistemas de Información y Catastro, Departamento Administrativo de Planeación. Gobernación de Antioquia, 2007.

Cartografía temática:
Elaboración propia a partir de:
- Secretaría de Agricultura de Antioquia, Cobertura de la tierra CLC y usos, Plan de Ordenamiento Agropecuario de Antioquia POTA, 2017
- Gobernación de Antioquia, 2015.

NOT TO SCALE

0 1,5 3 6 9 12 15 km

1:600.000

Sistema de Coordenadas Proyectadas: Magna Colombia Bogotá.
Proyección: Transversa de Mercator
Falso Este: 1.000.000
Falso Norte: 1.000.000
Meridiano Central: -74,07750792
Factor de Escala: 1,00000000
Latitud de Origen: 4,59620042
Unidad Lineal: metros
Sistema de Coordenadas Geográficas: Bogotá Magna.
Datum: MAGNA-SIRGAS