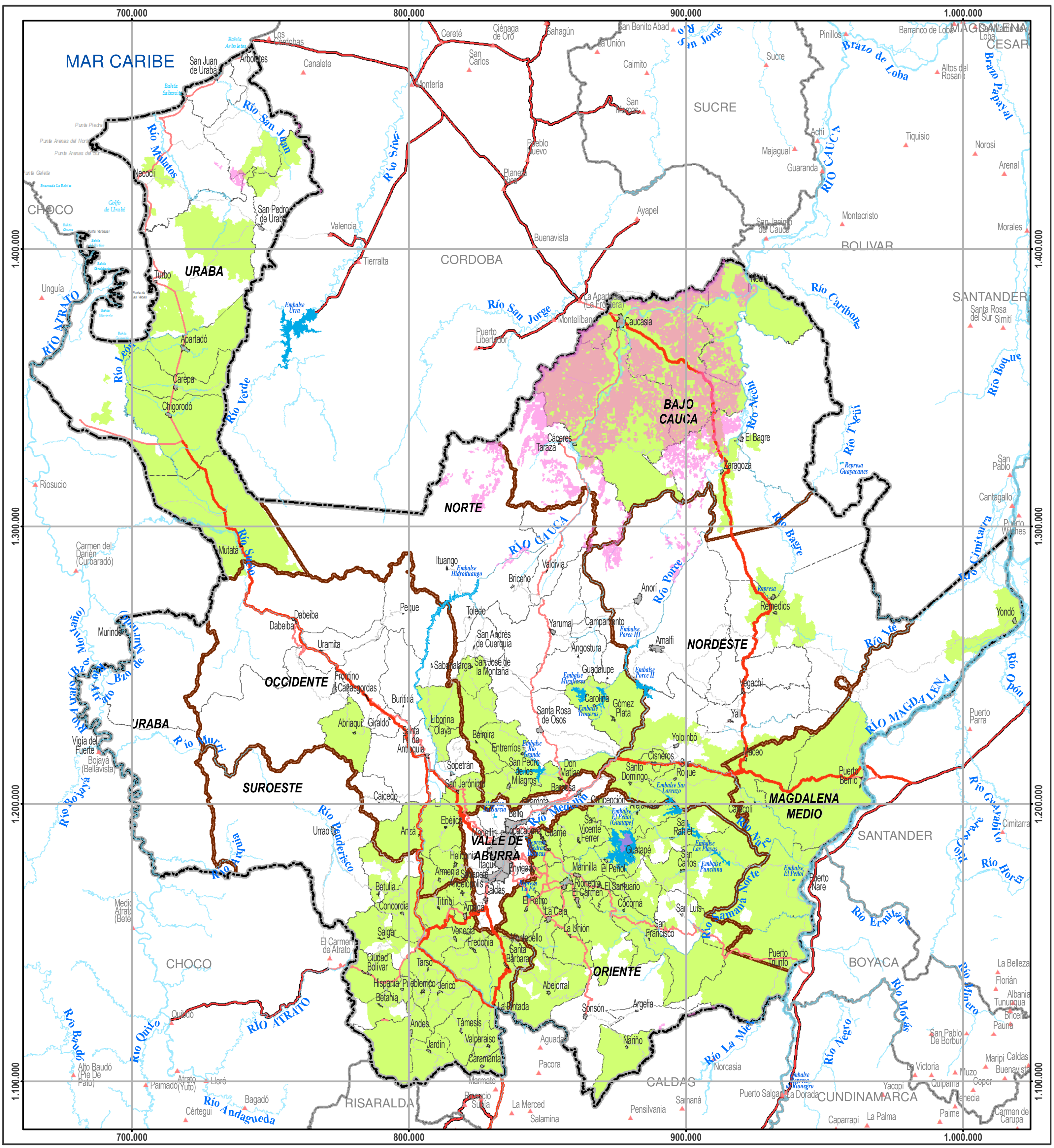

LOGO POD	PLAN DE ORDENAMIENTO DEPARTAMENTAL DE ANTIOQUIA

Construyendo nuestra casa común

UNIVERSIDAD NACIONAL DE COLOMBIA SEDE MEDELLÍN

GOBERNACIÓN DE ANTIOQUIA República de Colombia

MICROZONAS PARA RESTITUCIÓN DE TIERRAS Y ZONAS ZIDRES

Convenciones

- Rios
- Embalses
- Limite Antioquia
- Límites departamentales
- Límites Subregionales
- Límites municipales
- Cabeceras municipales

LEYENDA

- Microzonas definidas para Restitución de Tierras
- Zonas de Interés para el Desarrollo Rural Económico y Social ZIDRES en Antioquia

Elaboró: Equipo Técnico UNAL Medellín
Fecha de elaboración: Abril de 2018
Institución: Universidad Nacional de Colombia-sede Medellín.
Fuentes de información:
Cartografía básica :
- División político administrativa municipal, base IGAC, 2013.
- Cabeceras municipales y centros poblados. Instituto Geográfico Agustín Codazzi IGAC. Dirección de Sistemas de Información y Catastro, Departamento Administrativo de Planeación. Gobernación de Antioquia, 2007.

Cartografía temática:
- Áreas de referencia para la identificación de ZIDRES: LINK Ordenamiento productivo en: http://upra.gov.co/SIPRA/
- MICROZONAS_16_04_208 http://uaegrtd.maps.arcgis.com/home/item.html?id=2cb2370004524318827e5463758e41c7#overview

Consultado el 26/04/2018.

N — NOT TO SCALE

0 5 10 20 30 40 50 km

1:1.800.000

Sistema de Coordenadas Proyectadas: Magna Colombia Bogotá.
Proyección: Transversa de Mercator
Falso Este: 1.000.000
Falso Norte: 1.000.000
Meridiano Central: -74,07750792
Factor de Escala: 1,00000000
Latitud de Origen: 4,59620042
Unidad Lineal: metros
Sistema de Coordenadas Geográficas: Bogotá Magna.
Datum: MAGNA-SIRGAS