



DEPARTAMENTO ADMINISTRATIVO DE PLANEACIÓN

# ARRIBA Antioquia



GOBERNACIÓN DE ANTIOQUIA



UNIDOS

# ¿Qué es el sello ARRIBA Antioquia?

¿Qué es?

- Es una Alianza por la Reactivación y Revitalización Integral de Antioquia

¿Por qué surge?

- De la necesidad de paliar los efectos negativos generados por el COVID-19

¿Qué se espera generé?

- Una aceleración de la reactivación del departamento de Antioquia, fomentando la economía, la protección de la vida, el medio ambiente y la calidad de vida

# ARRIBA Antioquia

## Normativa

Plan de Desarrollo UNIDOS POR LA VIDA 2020-2023 (Ordenanza 06 de 2020). A partir de la cual además de emplear los recursos del Plan para la reactivación del departamento, define alianzas interinstitucionales para multiplicar sus efectos en la sociedad.



# Antecedentes

## Gran Depresión

Empezó a visibilizarse el papel del gasto del gobierno para la reactivación de la economía. Implicando la creación de un Plan, conocido como el Nuevo Trato.

## Crisis financiera

Fue ocasionada por la crisis sub-prime, en la cual la población más pobre se vio imposibilitada a pagar su hipoteca por las altas tasas, al igual que la especulación generada por inversionistas.

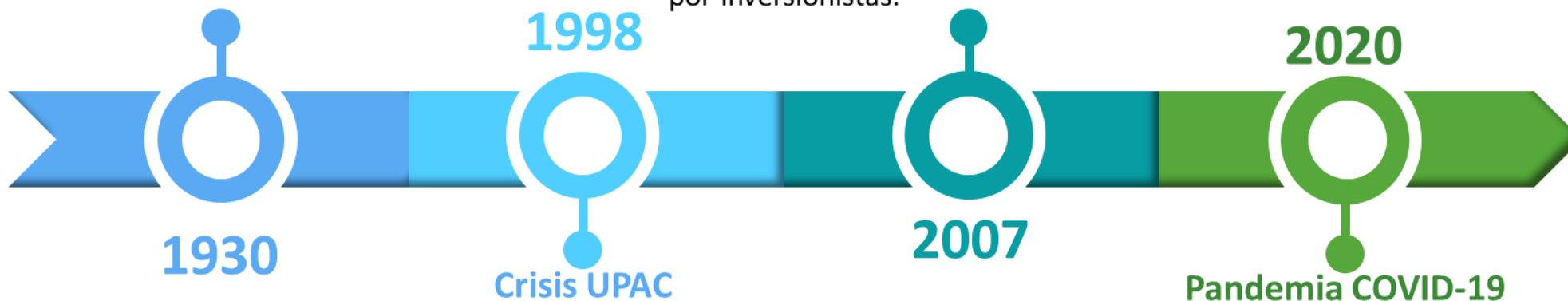

1930

1998

2007

2020

Crisis UPAC

Pandemia COVID-19

Salida de capitales que causo un aumento de la tasa de interés de los depósitos a término fijo (DTF) con el consecuente impago de los prestamos hipotecarios, que estaban indexados a dicha tasa.

Para evitar la propagación del virus fueron aplicadas un conjunto de medidas no farmacéutica, lo que ocasionó deterioro de la economía.

**Estas crisis trajeron consigo la aplicación de política fiscal y monetaria, donde en los últimos años el desarrollo sostenible se ha vuelto un eslabón clave.**



GOBERNACIÓN DE ANTIOQUIA



UNIDOS

# ARRIBA Antioquia

## Acciones estratégicas y megas asociadas

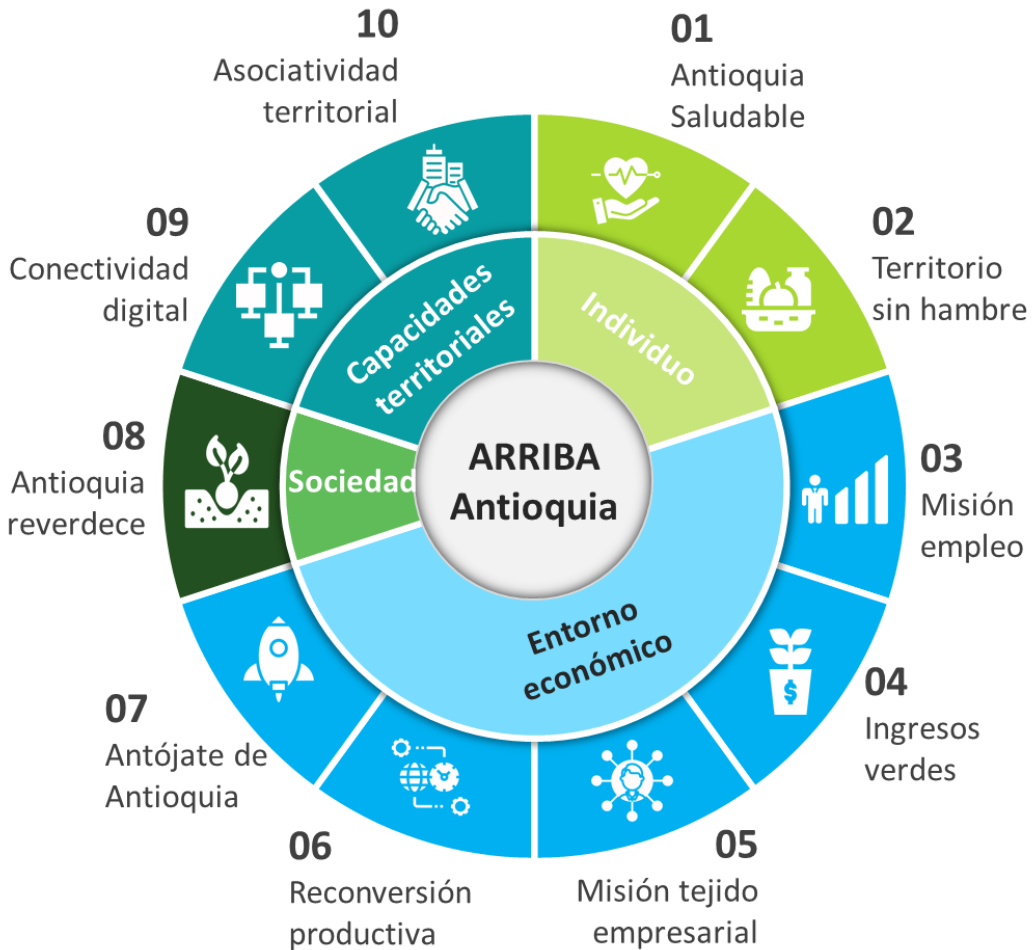

**01** Duplicar la capacidad de las unidades de cuidados intensivos de la red de salud antioqueña.

**02** Brigadas de seguridad alimentaria en todos los 124 municipios y el Distrito Turbo en Antioquia.

**03** Generar 120 mil empleos entre 2020 y 2023, de los cuales, 40 mil tendrán impacto durante el periodo 2020-21.

**04** 7.000 familias beneficiadas con ingresos por la protección medio ambiental

**05** Generar alivios crediticios para 40.000 unidades productivas, que equivalen al 20% de las microempresas de Antioquia.

**06** Reconversión productiva para sectores de la confección y agrícola, generando nuevas capacidades en las subregiones, para proteger 15.000 empleos en Antioquia.

**07** Concurso para la promoción del emprendimiento en tiempo de crisis.

**08** 25 millones de árboles sembrados entre 2020-2023.

**09** Capacidades extendidas de Antioquia para el teletrabajo, la telesalud y la teleeducación.

**10** Promoción de esquemas asociativos que pongan en valor la localización geoestratégica del departamento.

# Metodología

## Momento 1: incorporación de cualidades de sistema resiliente ARRIBA Antioquia



**Reflexivo:** se adapta a las condiciones (pandemia y pospandemia).

**Flexible:** cambia, evoluciona y se adapta ante distintos escenarios.

**Integrado:** reconoce la realización de alianzas para intervenir en varios frentes.

**Robusto:** es consciente de la interrelación de un evento.

**Ingenioso:** al pensar en una alianza para solucionar un problema público.

**Redundante:** visibiliza su accionar para que otros sigan su ejemplo.

**Inclusivo:** propende por proteger a todas las poblaciones.

# Metodología

## Momento 1: estudio de acciones asociadas a ARRIBA Antioquia

DEPARTAMENTO ADMINISTRATIVO DE PLANEACIÓN

# ARRIBA Antioquia

# ARRIBA Antioquia

**ACCIONES MEGA**

Compromisos adquiridos con la adopción del Plan y con los grupos de interés

**ACCIONES PLAN**

Compromisos adquiridos con la adopción del Plan de Desarrollo



GOBERNACIÓN DE ANTIOQUIA



UNIDOS

# Metodología

## Momento 1: ACCIONES PLAN vistas como categorías

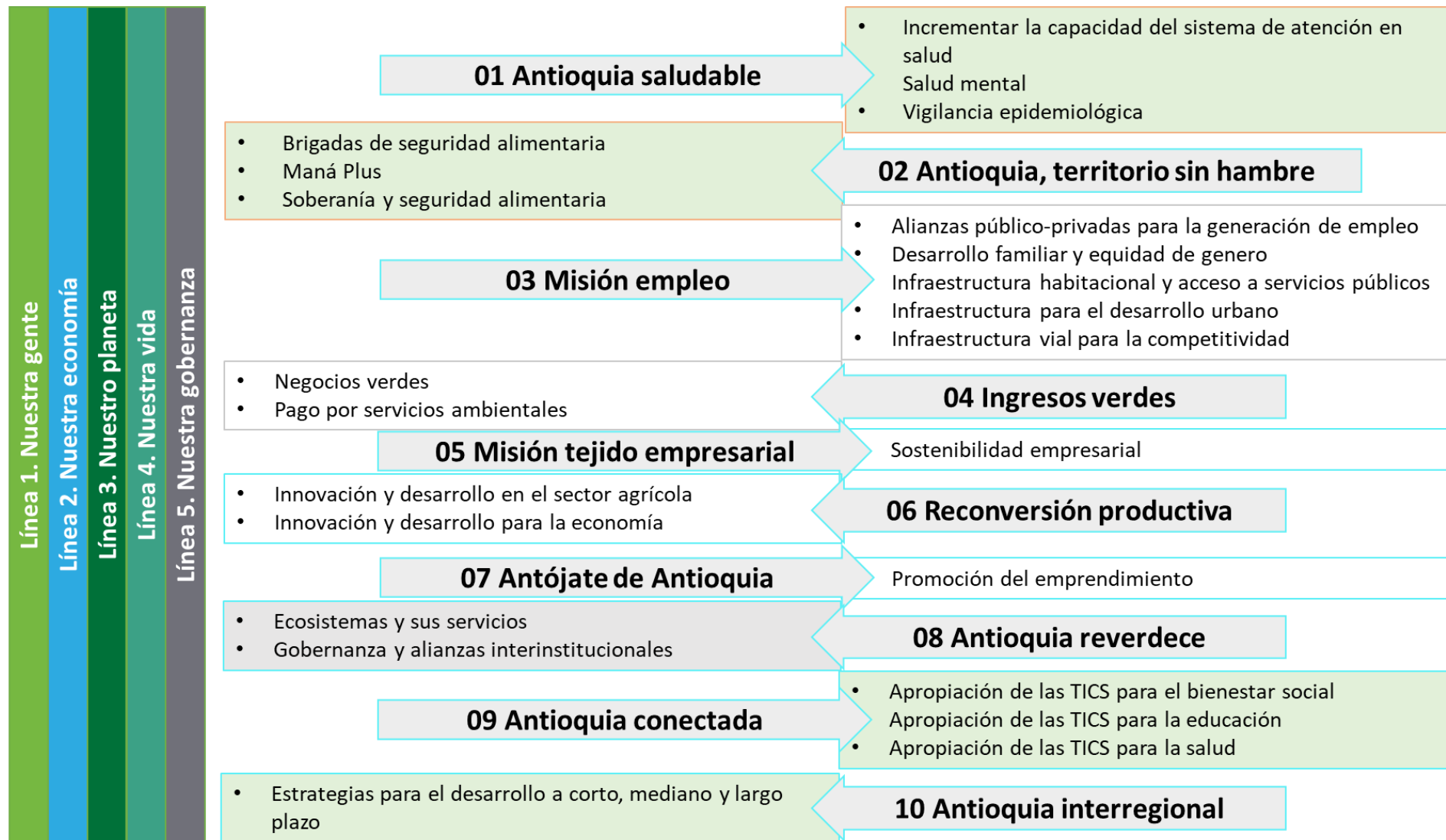



# Metodología

## Momento 1: ACCIONES PLAN vistas como categorías

### 1. Antioquia saludable (43)

- Incrementar la capacidad del sistema de atención en salud (25)
- Salud mental (6)
- Vigilancia epidemiológica (12)

### 2. Antioquia, territorio sin hambre (20)

- Brigadas de seguridad alimentaria (1)
- Maná Plus (3)
- Soberanía y seguridad alimentaria (16)

### 3. Misión empleo (42)

- Alianzas público-privadas para la generación de empleo (1)
- Desarrollo familiar y equidad de género (1)
- Infraestructura habitacional y acceso a servicios públicos (13)
- Infraestructura para el desarrollo urbano (13)
- Infraestructura vial para la competitividad (14)

### 4. Ingresos verdes (2)

- Acciones para la sostenibilidad ecológica (1)
- Sostenibilidad para los procesos ecológicos esenciales (1)

### 5. Misión tejido empresarial (8)

- Sostenibilidad empresarial (8)

### 6. Reconversión productiva (32)

- Innovación y desarrollo en el sector agrícola (24)
- Innovación y desarrollo para la economía (8)

### 7. Antójate de Antioquia (10)

- Promoción del emprendimiento (10)

### 8. Antioquia reverdece (4)

- Ecosistemas y sus servicios (3)
- Gobernanza y alianzas interinstitucionales (1)

### 9. Antioquia conectada (15)

- Apropiación de las TICS para el bienestar social (9)
- Apropiación de las TICS para la educación (2)
- Apropiación de las TICS para la salud (3)

### 10. Asociatividad interregional (10)

- Estrategias para el desarrollo a corto, mediano y largo plazo (10)

**186 indicadores asociados a acciones estratégicas**



# Metodología

## Momento 1: ACCIONES MEGA

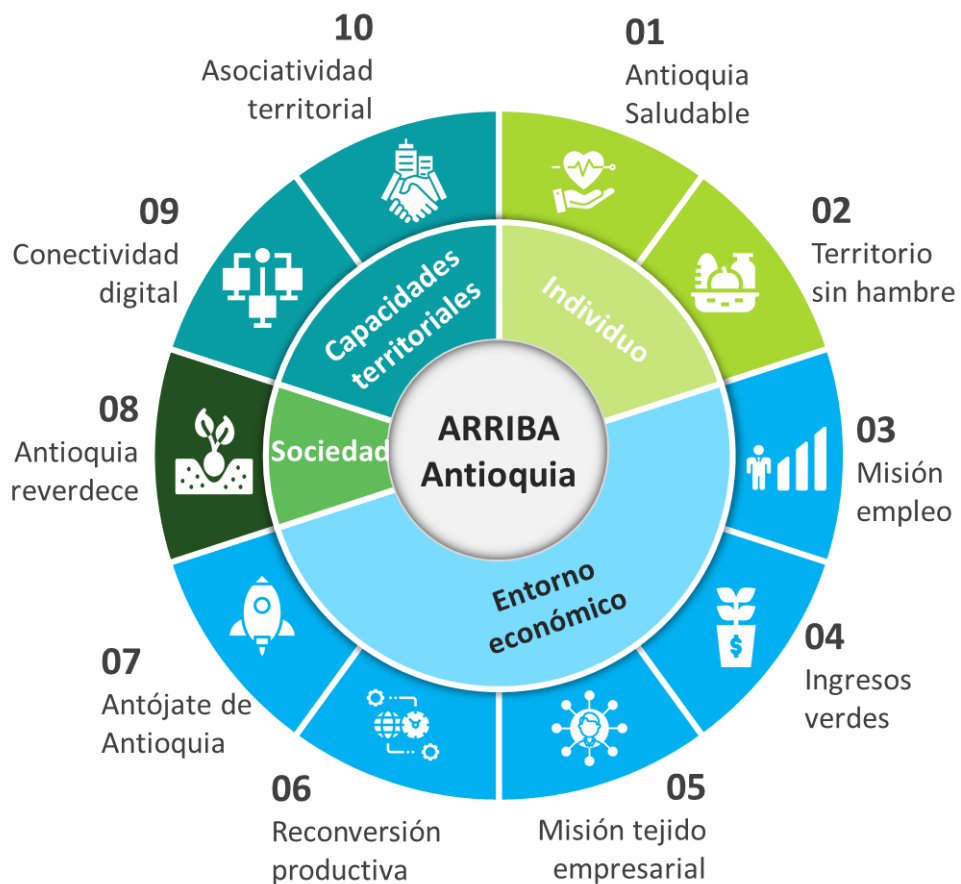

**01** Duplicar la capacidad de las unidades de cuidados intensivos de la red de salud antioqueña.

**02** Brigadas de seguridad alimentaria en todos los 124 municipios y el Distrito Turbo en Antioquia.

**03** Generar 120 mil empleos entre 2020 y 2023, de los cuales, 40 mil tendrán impacto durante el periodo 2020-21.

**04** 7.000 familias beneficiadas con ingresos por la protección medio ambiental

**05** Generar alivios crediticios para 40.000 unidades productivas, que equivalen al 20% de las microempresas de Antioquia.

**06** Reconversión productiva para sectores de la confección y agrícola, generando nuevas capacidades en las subregiones, para proteger 15.000 empleos en Antioquia.

**07** Concurso para la promoción del emprendimiento en tiempo de crisis.

**08** 25 millones de árboles sembrados entre 2020-2023.

**09** Capacidades extendidas de Antioquia para el teletrabajo, la telesalud y la teleeducación.

**10** Promoción de esquemas asociativos que pongan en valor la localización geoestratégica del departamento.

Para la incorporación de las MEGAS desde el Plan de Desarrollo, se presentan tres casos:

- 1. La acción del plan produce de forma directa el aporte esperado.**
- 2. La acción del plan origina de forma indirecta el aporte esperado.**
- 3. La acción del plan requiere ser traducida.**

# Metodología

## Momento 1: Pasos para la implementación sistema de seguimiento y evaluación

1. Cálculo de los avances de los indicadores asociados a ARRIBA Antioquia siguiendo las pautas metodológicas propuestas por el Departamento Nacional de Planeación (DNP, 2018).
2. Agregación de los indicadores a través de un promedio simple, en este caso se tienen dos niveles: para el caso de las **ACCIONES PLAN** se tienen los resultados de cumplimiento por indicador, categoría, acción estratégica y valor global; en tanto, para **ACCIONES MEGA**, se tienen resultados por MEGA y valor global.
3. Lectura y análisis de los resultados, esto se hace en procura de determinar los efectos generados por ARRIBA, para conocer si la Alianza va acorde a lo esperado, que se tiene que fortalecer y que faltaría para lograr los mayores efectos.

# Metodología

## Momento 1: Mapa de monitoreo y de impacto social ARRIBA Antioquia

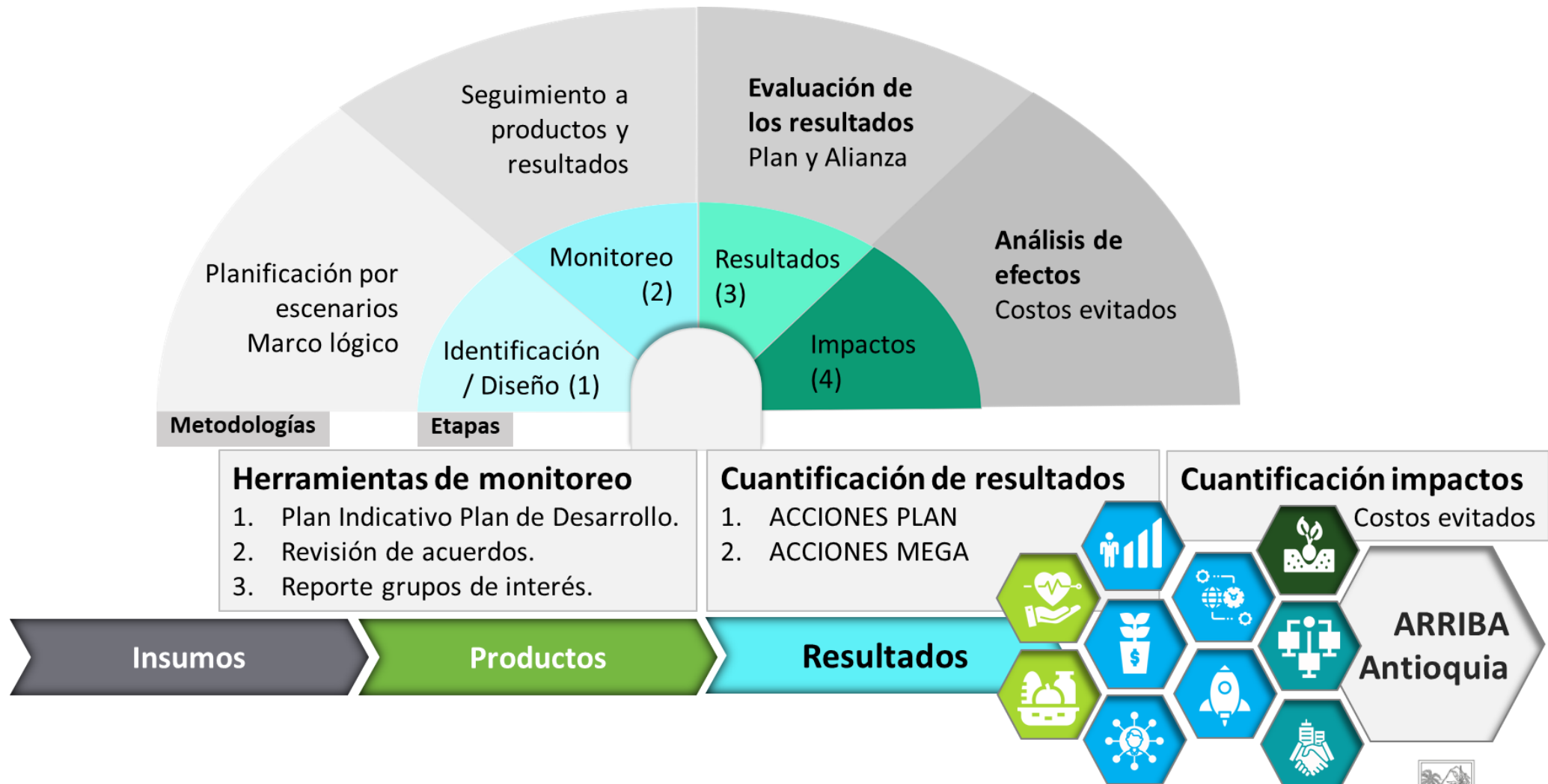

# Metodología

## Momento 2: análisis de sensibilidad

La Alianza propone actuar en diferentes frentes para paliar los efectos negativos generados por el COVID-19. Para este objetivo se parametrizan los efectos de cada una de las 10 MEGAS.

Acción estratégica	MEGA	Costos evitados	Factor
Acción asociada	MEGA asociada	¿Qué permitió mejorar, contrarrestar o evitar esta acción?	Conversión

# Resultados

## Momento 1: Acciones MEGA

### Resultado Global

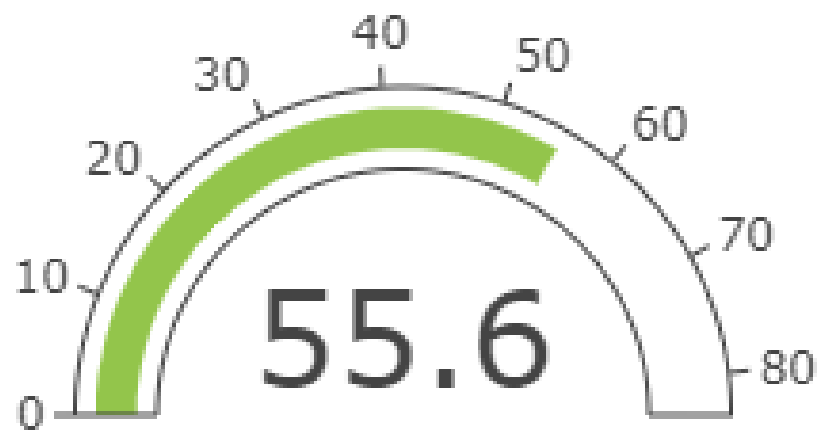

### Resultado por MEGA

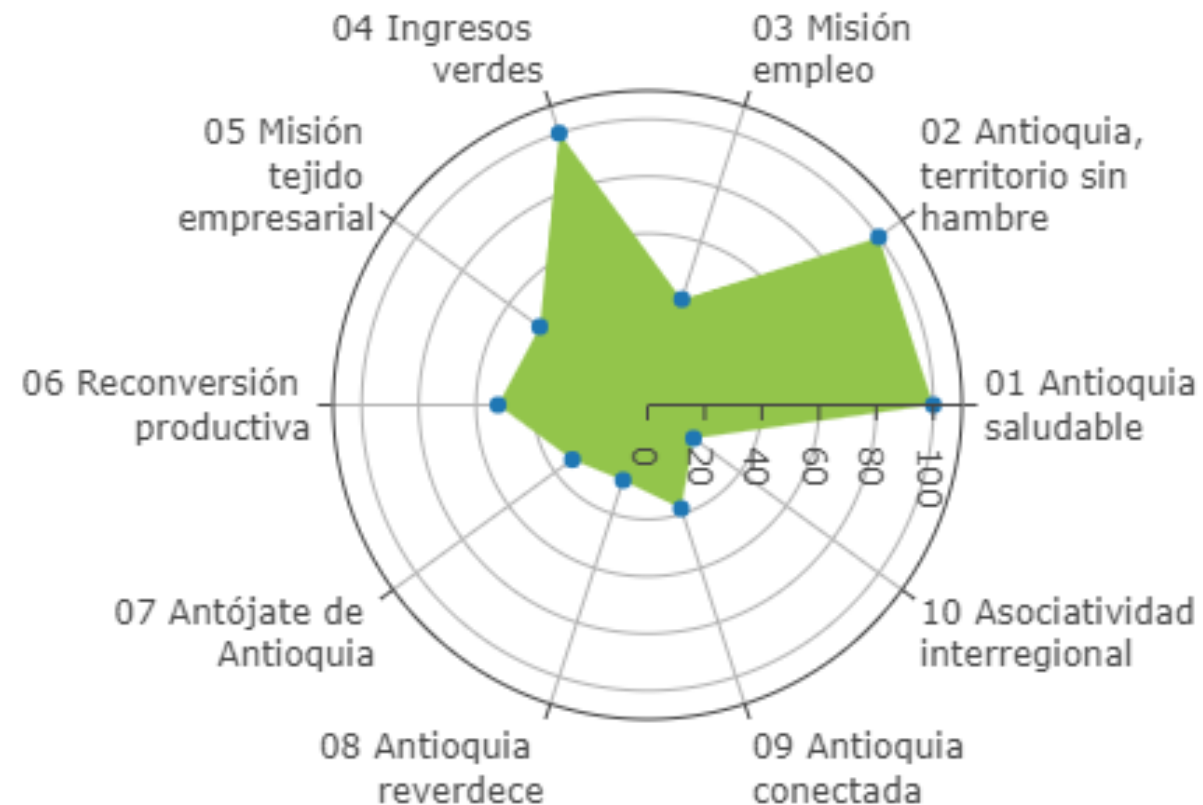

Fuente: cálculos realizados por el Departamento Administrativo de Planeación (DAP) - Gobernación de Antioquia.



# Resultados

## Momento 1: Acciones MEGA

Acción estratégica	MEGA	Unidad de medida	Valor MEGA 2020	Meta MEGA 2023	Avance MEGA 2023
01 Antioquia Saludable	Duplicar la capacidad de las unidades de cuidados intensivos de la red de salud Antioqueña	Número	1,135	1,018	111.5
02 Antioquia, territorio sin hambre	Brigadas de seguridad alimentaria en todos los 124 municipios y el Distrito de Turbo Antioquia	Número	125	125	100.0
03 Misión empleo	Generar 120 mil empleos entre 2020-2023, de los cuales, 40 mil tendrán impacto durante el periodo 2020-21	Número	46,650	120,000	38.9
04 Ingresos verdes	7000 familias beneficiadas con ingresos por la protección medio ambiental	Número	9,763	7,000	139.5
05 Misión tejido empresarial	Generar alivios crediticios para 40.000 unidades productivas, que equivalen al 20% de las microempresas de Antioquia	Número	18,643	40,000	46.6
06 Reconversión productiva	Reconversión productiva para sectores de la confección y la agricultura, generando nuevas capacidades en las subregiones, para proteger 15.000 empleos en Antioquia	Porcentaje	52.3	100.0	52.3
07 Antójate de Antioquia	Concurso para la promoción del emprendimiento en tiempos de crisis	Porcentaje	32.5	100.0	32.5
08 Antioquia reverdece	25 millones de árboles sembrados entre 2020-2023	Millones	6.9	25.0	27.7
09 Antioquia conectada	Capacidades extendidas de Antioquia para el teletrabajo, la telesalud y la teleeducación	Porcentaje	38.1	100.0	38.1
10 Asociatividad interregional	Promoción de esquemas asociativos que pongan en valor la localización geoestratégica del departamento	Porcentaje	19.9	100.0	19.9

Fuente: cálculos realizados por el Departamento Administrativo de Planeación (DAP) - Gobernación de Antioquia.

# Resultados

## Momento 1: Acciones PLAN



01 Antioquia saludable

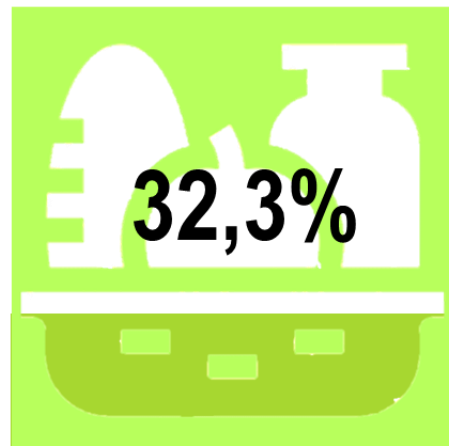

02 Antioquia, territorio sin hambre

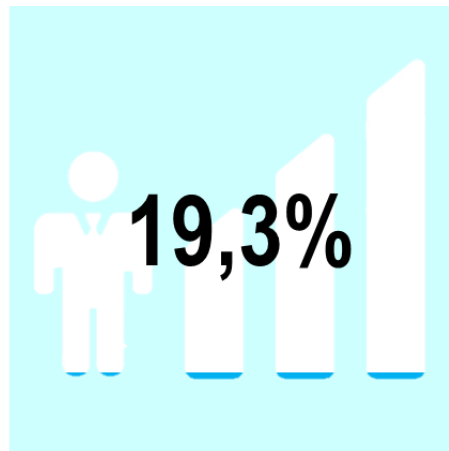

03 Misión empleo



04 Ingresos verdes

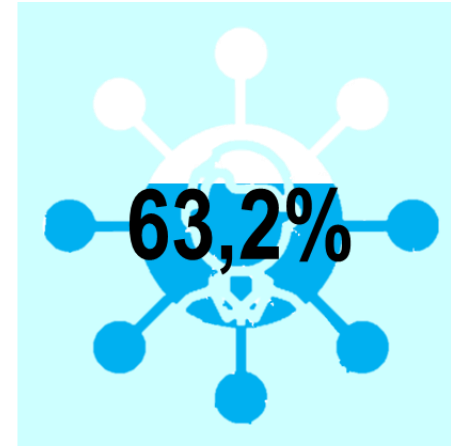

05 Misión tejido empresarial

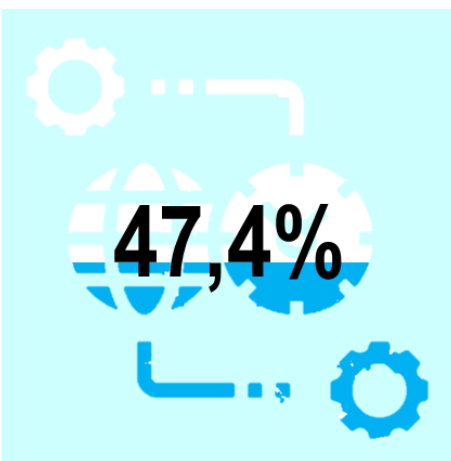

06 Reconversión productiva

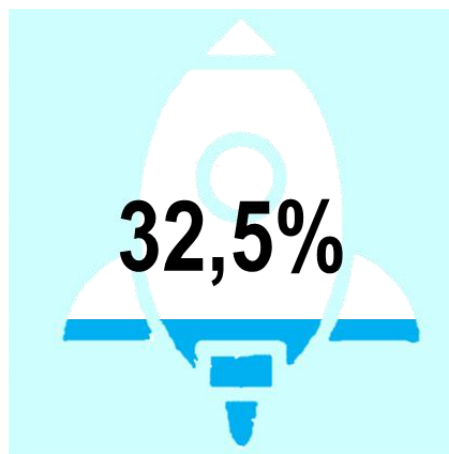

07 Antoñate de Antioquia



08 Antioquia reverdece

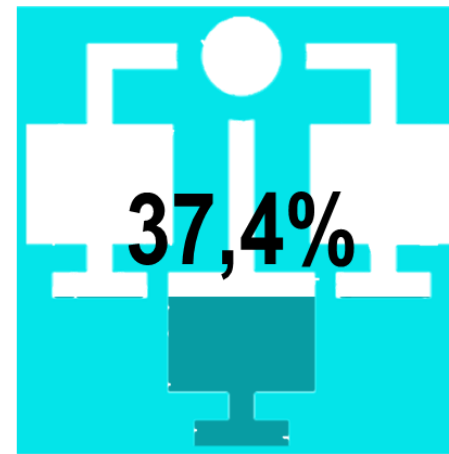

09 Antioquia conectada

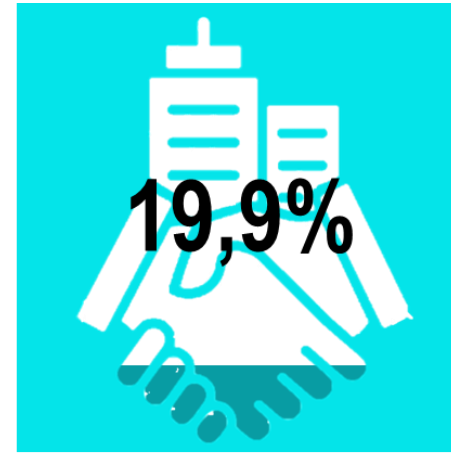

10 Asociatividad interregional



# Resultados

## Momento 2: Análisis de costos evitados

Acción estratégica	MEGA	Costos evitados	Factor
<b>01 Antioquia Saludable</b>	Duplicar la capacidad de las unidades de cuidados intensivos de la red de salud antioqueña	Permitió aumentar la capacidad de atención de camas de unidades de cuidados intensivos. Logándose una atención promedio en 2020 para Medellín de 503 pacientes, cuando antes solo se podía atender un máximo de 314 pacientes	1
<b>02 Antioquia, territorio sin hambre</b>	Brigadas de seguridad alimentaria en todos los 124 municipios y el Distrito Turbo en Antioquia	Procuró por reducir la mortalidad por desnutrición, donde paso de ser del 2,2 por cada 100 mil niñas y niños menores de 5 años en 2019 a 0,9 en 2020	No cuantificable
<b>03 Misión empleo</b>	Generar 120 mil empleos entre 2020 y 2023, de los cuales, 40 mil tendrán impacto durante el periodo 2020-21	Evito que la tasa de desempleo fuera en 2020 de 17,3% en lugar de 15,9% (último dato fuente GEIH)	1
<b>04 Ingresos verdes</b>	7.000 familias beneficiadas con ingresos por la protección medio ambiental	Posibilita como efectos, la protección del medio ambiente y la generación de ingresos. Donde es de mencionar en la parte rural la incidencia de la pobreza extrema para 2020, no tuvo modificación entre 2019 y 2020, ubicándose en 12,7%	Este resultado es reforzado con muchas políticas a nivel nacional, departamental y municipal
<b>05 Misión tejido empresarial</b>	Generar alivios crediticios para 40.000 unidades productivas, que equivalen al 20% de las microempresas de Antioquia	Se previno que la densidad empresarial (empresas por mil habitantes) cayera a 31,7 en lugar de ser el 34,5	1

# Resultados

## Momento 2: Análisis de costos evitados

Acción estratégica	MEGA	Costos evitados	Factor
<b>06 Reversión productiva</b>	Reconversión productiva para sectores de la confección y agrícola, generando nuevas capacidades en las subregiones, para proteger 15.000 empleos en Antioquia	Posibilitará como efectos el sostener empleos a través del tiempo	No cuantificable
<b>07 Antójate de Antioquia</b>	Concurso para la promoción del emprendimiento en tiempo de crisis	Propicio porque la tasa de natalidad empresarial aumente	No cuantificable
<b>08 Antioquia reverdece</b>	25 millones de árboles sembrados entre 2020-2023	Permitió la recuperación de 62.277 hectáreas, que suman a los 2.225.218 de bosque natural que había en el departamento en 2019	111 árboles para recuperar 1 hectárea de bosque
<b>09 Antioquia conectada</b>	Capacidades extendidas de Antioquia para el teletrabajo, la telesalud y la teleeducación	Propicio (más no es un efecto completo y directo de esta MEGA) que aumentara los hogares con acceso a internet de 49,3% en 2019 a 51,5% en 2020 (Fuente: GEIH)	No es un efecto directo
<b>10 Asociatividad interregional</b>	Promoción de esquemas asociativos que pongan en valor la localización geoestratégica del departamento	Este no es claramente medible, pero se espera, con las diferentes alianzas que se fomente la competitividad en el departamento	No cuantificable

Fuente: cálculos realizados por el Departamento Administrativo de Planeación (DAP) - Gobernación de Antioquia.

# GRACIAS



GOBERNACIÓN DE ANTIOQUIA



UNIDOS