

Indicadores de calidad de vida

DEPARTAMENTO DE ANTIOQUIA

Comisión
TRIPARTITA



2009

ÍNDICE

PRESENTACIÓN	3
ANTECEDENTES	4
INTRODUCCIÓN	5
INDICADORES DE CONDICIONES DE VIDA	6
INDICADORES DE VIVIENDA	15
INDICADORES DE EDUCACIÓN	29
INDICADORES DE SEGURIDAD SOCIAL	57
INDICADORES DE CONVIVENCIA	72
INDICADORES DEMOGRÁFICOS	99
INDICADORES DE FUERZA LABORAL	102
INDICADORES DE RECREACIÓN Y DEPORTE	113
INDICADORES DE DISCAPACIDAD	117
INDICADORES DE VICTIMIZACIÓN	122
INDICADORES DE ACCIDENTALIDAD	143

PRESENTACIÓN

La Encuesta de Calidad de Vida 2009 logra poner a disposición, información oportuna y confiable, que da cuenta de la calidad de vida de la población del Departamento de Antioquia, en diferentes niveles territoriales, en aspectos de interés, para las entidades públicas, privadas y para todos los ciudadanos acerca de temas claves de calidad de vida, entre otros vivienda, servicios públicos, demografía, educación, salud, fuerza laboral, convivencia, accidentalidad, discapacidad, recreación, deporte y victimización.

La Gobernación de Antioquia, el Área Metropolitana del Valle de Aburrá y los Municipios de Medellín y Envigado, decidieron realizar para el año 2009 la Encuesta de Calidad de Vida, a través del Centro de Estudios de Opinión de la Universidad de Antioquia, cuyos resultados se presentan a continuación. El trabajo se desarrolló gracias a un equipo conformado por personas que representan las entidades mencionadas, bajo la coordinación de la Comisión Tripartita, en su calidad de acuerdo de voluntades.

Esta publicación es el segundo esfuerzo conjunto que reúne información, conceptos y metodologías de cálculo homologados, con el fin de identificar la población más vulnerable, en cada uno de los aspectos indagados y observar tendencias en el tiempo.

La aplicación de este instrumento permite la obtención, entre otros, de los Índices de Calidad de Vida (ICV) y de Desarrollo Humano (IDH), que se constituyen en elementos fundamentales para la ubicación territorial de la población y elaboración de mapas, según tales criterios, insumo privilegiado para, el diseño y gestión de políticas públicas, planes, programas, proyectos, la orientación de la inversión y el seguimiento de las líneas, componentes y metas, de los planes, agendas y protocolos, en los diferentes niveles territoriales, en clave de gestión por resultados, transparencia, justicia social y ética pública. Constituyéndose en un referente nacional e internacional, para la cualificación de la planeación y gestión del desarrollo.

El texto recoge diversidad de temas e indicadores en todas las dimensiones del desarrollo, los cuales se espera sirvan de apoyo a las Administraciones locales, regionales, comunidades territoriales y grupos poblacionales, en el proceso de toma de decisiones así como en la construcción, implementación, seguimiento y medición de impactos de sus planes de desarrollo, políticas públicas, focalización de sus recursos técnicos, financieros y humanos y en la consolidación de los sistemas y procesos de planeación participativa del desarrollo en los diferentes niveles territoriales

Por lo anterior, invitamos a los Municipios y entidades del Departamento de Antioquia, la academia, las organizaciones no gubernamentales y a la comunidad en general, a tener este trabajo como un instrumento de referencia para la formulación, gestión y evaluación del desarrollo de nuestro Departamento, en perspectiva de futuro, con énfasis en la superación de la desigualdad, la pobreza y la exclusión social.

LUIS ALFREDO RAMOS BOTERO
ALONSO SALAZAR JARAMILLO
MAURICIO FACIO LINCE PRADA

Gobernador de Antioquia
Alcalde de Medellín
Director Área Metropolitana del Valle de Aburrá



ANTECEDENTES

La Gobernación de Antioquia, el Municipio de Medellín y el Área Metropolitana del Valle de Aburrá, han desarrollado procesos de planificación tendientes a consolidar el desarrollo integral regional, realizando ejercicios de planificación de largo plazo con participación en muchos casos de la sociedad civil, logrando definir y ejecutar juntos visiones, líneas y proyectos estratégicos.

El Municipio de Medellín desarrolla la Encuesta de Calidad de Vida, con una periodicidad anual desde el 2004; en el 2007 y en el marco de la Comisión Tripartita se decidió realizar la Encuesta de Calidad de Vida con representatividad por comuna para el Municipio de Medellín, urbana y rural para el Área Metropolitana del Valle de Aburrá y por regiones y zonas para el Departamento Antioquia, de tal forma que fuera posible disponer de información que sirviera de apoyo al proceso de toma de decisiones y de planificación del desarrollo en las diferentes entidades del Departamento de Antioquia.

Reconociendo la importancia de disponer de herramientas que ofrezcan información actualizada y confiable en el año 2009 se realiza nuevamente la Encuesta de Calidad de Vida, cuyos resultados se procesan para elaborar y construir los índices e indicadores que a continuación se presentan.



INTRODUCCIÓN

Con el objetivo de disponer de información que profundice en el análisis de las condiciones de vida de la población y que de a conocer aspectos como las características de las viviendas en su estructura, acceso y cobertura de servicios públicos, seguridad social, educación, violencia, empleo, demografía, salud, convivencia, accidentalidad, discapacidad, recreación, deporte y victimización. La siguiente publicación entrega resultados para el Departamento de Antioquia, el Valle de Aburrá y el Municipio de Medellín.

El lector encontrará indicadores relacionados con los temas antes mencionados divididos en tres capítulos, cada uno para las entidades que conforman la Comisión Tripartita. Para el Departamento de Antioquia se mostrarán los indicadores por subregiones, para el Área Metropolitana del Valle de Aburrá por municipios discriminando lo rural y lo urbano, y para el Municipio de Medellín por comuna y corregimiento, sintetizados en perfiles elaborados para cada uno de estos territorios.

Por lo anterior se invita a los lectores a considerar este trabajo como un insumo para la investigación, planificación y gestión y un instrumento de referencia para la evaluación y análisis de las condiciones de vida de nuestro Departamento sus distintos niveles.



INDICADORES DE CONDICIONES DE VIDA

Indicadores de calidad de vida

Indice de condiciones de vida (ICV)

Subregiones y Zonas	Total			Estrato					
	Urbano	Rural	Total	1	2	3	4	5	6
VALLE DE ABURRÁ	76,55	66,02	75,58	66,62	71,43	76,99	84,62	88,57	91,83
Centro	82,45	74,37	81,90	72,72	77,86	84,39	88,12	90,63	92,53
Norte	60,80	54,93	59,90	52,73	58,86	64,15	70,39	74,33	71,16
Sur	65,24	60,46	64,62	53,95	60,69	65,76	72,14	77,83	78,69
BAJO CAUCA	58,97	43,90	52,68	50,83	61,13	67,41	n.a	n.a	n.a
Bajo cauca	58,97	43,90	52,68	50,83	61,13	67,41	n.a	n.a	n.a
MAGDALENA MEDIO	63,01	64,93	63,82	62,73	65,30	70,37	71,20	0,00	n.a
Nús(1)	65,22	54,31	58,76	57,47	58,67	64,54	n.a	61,50	n.a
Ribereña	62,68	64,25	63,32	62,48	64,43	69,90	71,20	n.a	n.a
NORDESTE	61,15	49,54	55,36	51,34	57,64	64,78	74,34	63,22	n.a
Meseta	62,42	48,76	55,01	49,67	57,30	64,49	74,34	63,82	n.a
Minera	58,32	50,98	55,79	52,20	60,59	65,76	n.a	n.a	n.a
NORTE	64,70	51,44	57,51	50,64	61,94	67,66	71,54	0,00	n.a
V. Chorros Blancos	62,52	47,39	54,19	50,07	59,26	64,87	64,04	n.a	n.a
Río Cauca	60,81	45,00	49,68	46,44	60,39	67,07	n.a	n.a	n.a
Río Grande y Chico	67,42	59,34	63,50	57,55	63,60	68,83	71,90	n.a	n.a
Río Porce(2)	64,12	49,35	55,86	50,38	61,05	65,10	64,74	n.a	n.a
OCCIDENTE	61,99	53,38	56,36	53,47	57,77	66,96	68,72	73,72	n.a
Cauca Medio	62,75	54,83	57,56	54,75	58,70	67,38	68,01	73,72	n.a
Cuenca Río Sucio	60,66	50,79	54,25	51,52	55,89	66,03	69,22	n.a	n.a
ORIENTE	67,94	59,17	63,73	56,95	62,75	70,47	76,83	70,13	n.a
Bosques	63,03	52,19	55,62	52,90	59,92	68,53	n.a	n.a	n.a
Embalses	64,48	53,82	58,68	55,29	59,13	67,29	n.a	n.a	n.a
Páramo	61,73	57,26	58,88	56,39	59,33	62,32	64,82	n.a	n.a
Valle de San Nicolás	69,82	63,15	67,12	60,09	65,13	71,57	77,71	70,13	n.a
SUROESTE	64,22	57,73	60,79	57,97	61,00	66,26	67,30	71,03	66,39
Cartama	63,82	60,50	62,10	60,08	61,74	66,94	70,21	n.a	n.a
Penderisco	61,43	52,30	55,93	52,52	56,60	64,61	67,75	n.a	n.a
San Juan	65,36	57,32	61,59	59,54	61,04	65,86	65,90	n.a	n.a
Sinifaná	65,88	61,62	63,62	61,63	63,96	67,99	68,35	71,03	66,39
URABÁ	59,66	41,76	52,46	48,31	61,12	67,96	72,63	n.a	n.a
Atrato Medio	47,71	33,06	38,24	38,25	37,30	0,00	0,00	n.a	n.a
Centro	59,79	46,67	55,72	51,99	61,03	67,68	72,63	n.a	n.a
Norte	59,91	35,43	43,68	40,91	61,88	71,88	0,00	n.a	n.a
TOTAL ANTIOQUIA	72,89	55,84	68,62	56,39	67,37	75,12	84,19	88,48	91,78

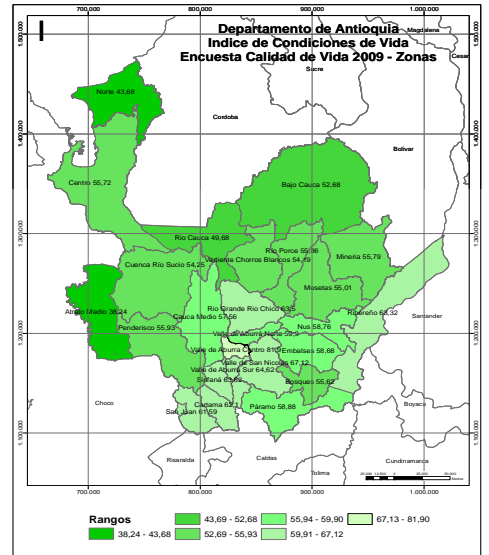
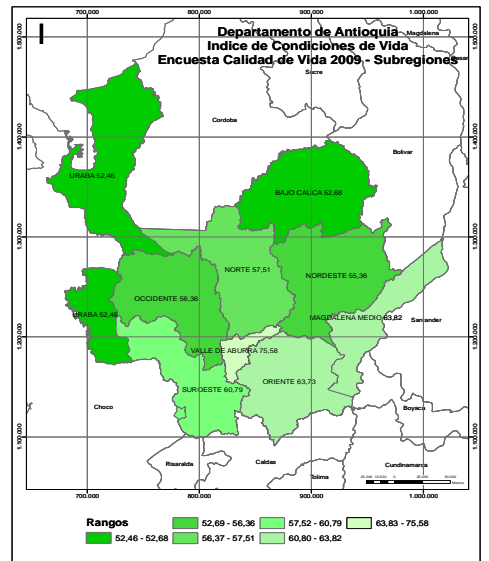

(1) Incluye los municipios de Cisneros, San Roque y Santo Domingo de la subregión del Nordeste.

(2) Incluye el municipio de Anorí de la subregión del Nordeste.

Fuente: Encuesta de Calidad de Vida. Departamento de Antioquia 2009 Expandida con proyecciones demográficas DANE. Muestra calculada para el resto del departamento con un margen de error del 4% y una confiabilidad del 95%.

Nota: El índice mide el bienestar de la población y las condiciones de vida de las familias, se mide a través de 16 variables agrupadas, su valor va de 0 a 100; a mayor valor mejores condiciones de vida.

n.a: No aplica

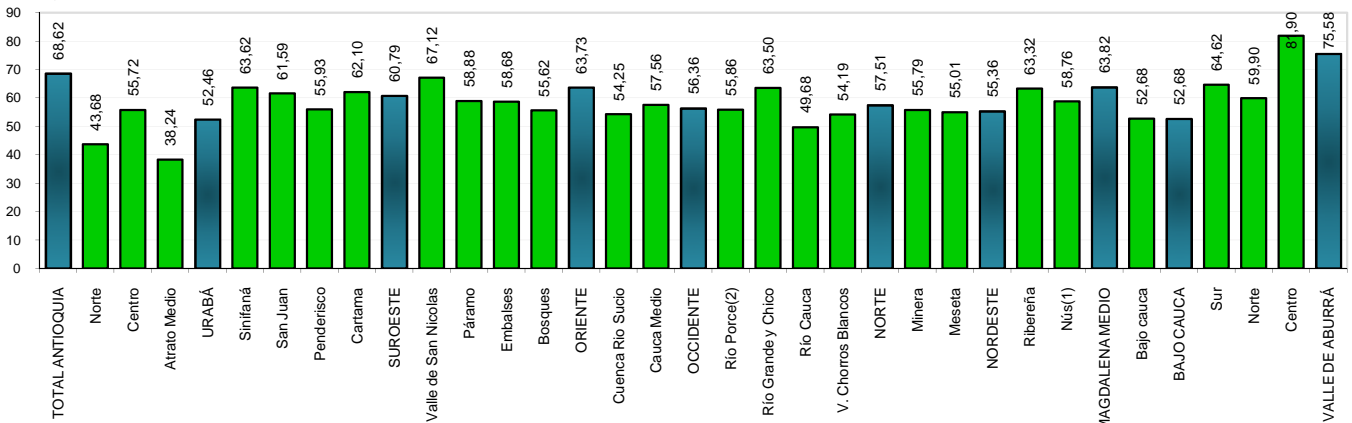

Porcentaje de hogares con necesidades básicas insatisfechas (NBI)

Subregiones y Zonas	Total			Estrato					
	Urbano	Rural	Total	1	2	3	4	5	6
VALLE DE ABURRÁ	4,98	18,44	6,21	19,41	8,37	2,08	1,07	0,51	0,30
Centro	5,63	11,38	6,02	18,50	8,63	2,16	0,70	0,22	0,00
Norte	4,44	35,26	9,17	22,65	9,17	2,34	2,87	0,00	0,00
Sur	2,69	15,22	4,32	17,42	6,47	1,69	2,27	2,12	9,28
BAJO CAUCA	25,91	75,87	46,78	52,02	22,23	9,71	n.a	n.a	n.a
Bajo cauca	25,91	75,87	46,78	52,02	22,23	9,71	n.a	n.a	n.a
MAGDALENA MEDIO	13,87	17,62	15,46	18,19	11,03	3,69	50,00	n.a	n.a
Nús(1)	7,96	67,95	43,43	42,37	44,16	42,30	n.a	100,00	n.a
Ribereña	15,02	19,57	16,86	19,11	12,98	4,50	50,00	n.a	n.a
NORDESTE	28,67	76,77	52,66	64,65	45,70	24,31	50,00	26,03	n.a
Meseta	15,36	77,90	49,29	66,50	39,96	24,23	50,00	0,00	n.a
Minera	47,58	61,99	52,53	64,14	41,65	8,88	n.a	n.a	n.a
NORTE	12,48	70,27	43,76	64,87	27,42	21,49	19,96	n.a	n.a
V. Chorros Blancos	15,77	84,55	53,62	68,90	31,63	29,55	0,00	n.a	n.a
Río Cauca	21,95	70,98	56,44	66,62	22,43	3,52	n.a	n.a	n.a
Río Grande y Chico	8,01	53,67	30,08	52,20	25,64	19,34	19,15	n.a	n.a
Río Porce(2)	12,72	77,59	48,90	66,38	31,55	28,55	100,00	n.a	n.a
OCCIDENTE	18,00	54,37	41,76	49,77	36,87	17,90	35,13	0,00	n.a
Cauca Medio	17,26	53,40	40,95	49,49	36,98	12,92	65,10	0,00	n.a
Cuenca Río Sucio	19,27	56,11	43,19	50,20	36,66	28,71	14,29	n.a	n.a
ORIENTE	9,03	40,61	24,17	40,35	23,51	11,94	7,55	50,00	n.a
Bosques	14,31	60,04	45,54	55,71	27,88	9,39	n.a	n.a	n.a
Embalses	9,24	50,00	31,45	39,94	29,76	12,72	n.a	n.a	n.a
Páramo	20,98	54,59	42,38	46,68	39,12	42,03	58,05	n.a	n.a
Valle de San Nicolás	7,00	28,37	15,60	30,16	16,96	8,80	3,83	50,00	n.a
SUROESTE	11,08	45,14	29,06	39,45	25,43	17,47	4,16	0,00	0,00
Cartama	10,64	42,55	27,13	40,02	22,12	15,09	0,00	n.a	n.a
Penderisco	17,03	62,79	44,57	54,10	42,19	22,14	0,00	n.a	n.a
San Juan	10,56	55,06	31,41	39,21	31,44	21,32	9,10	n.a	n.a
Sinifaná	6,70	15,37	11,29	18,33	7,22	8,03	0,00	0,00	0,00
URABÁ	32,79	84,58	53,68	65,12	31,01	5,10	31,24	n.a	n.a
Atrato Medio	83,75	98,86	93,52	93,50	100,00	n.a	n.a	n.a	n.a
Centro	32,47	76,12	46,04	56,96	31,73	5,46	31,24	n.a	n.a
Norte	30,23	95,45	73,60	80,89	25,38	0,00	n.a	n.a	n.a
TOTAL ANTIOQUIA	8,79	49,11	18,90	43,83	16,11	4,78	1,56	0,65	0,30

(1) Incluye los municipios de Cisneros, San Roque y Santo Domingo de la subregión del Nordeste

(2) Incluye el municipio de Anorí de la subregión del Nordeste

Fuente: Encuesta de Calidad de Vida. Departamento de Antioquia 2009 Expandida con proyecciones demográficas DANE. Muestra calculada para el resto del departamento con un margen de error del 4% y una confiabilidad del 95%.

Valor calculado: ((Hogares con al menos una necesidad básica insatisfecha (Viviendas inadecuadas, Viviendas sin servicios, Hacinamiento crítico, Ausentismo escolar, Alta dependencia económica). / Total de hogares) * 100

n.a: No aplica

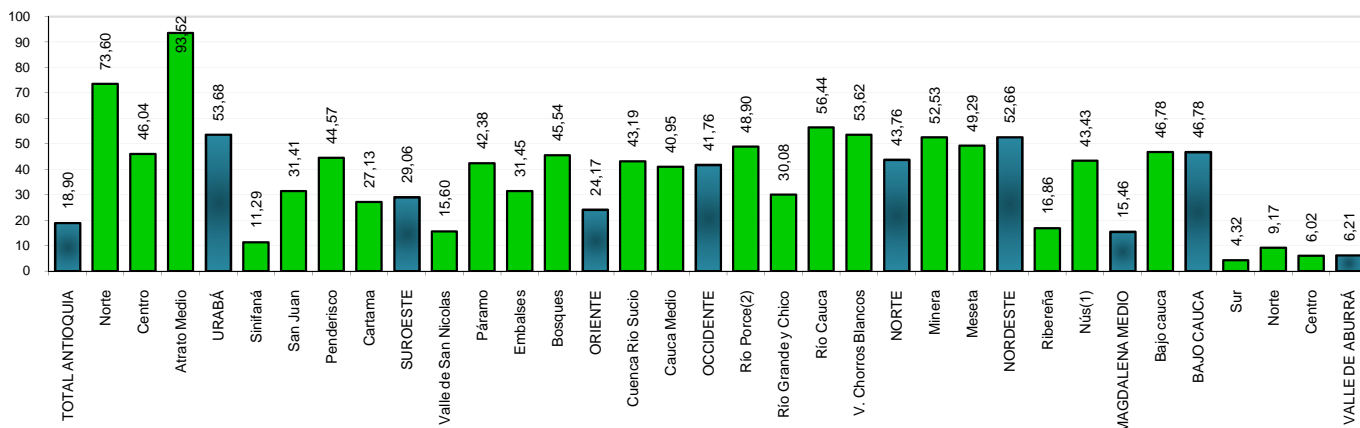
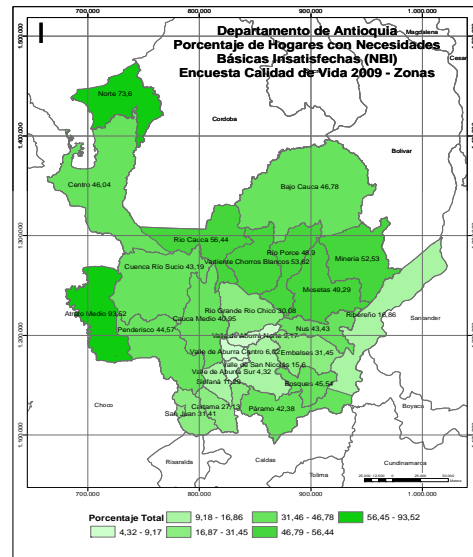

Porcentaje de hogares en viviendas inadecuadas

Subregiones y Zonas	Total			Estrato					
	Urbano	Rural	Total	1	2	3	4	5	6
VALLE DE ABURRÁ	0,60	0,43	0,58	4,84	0,07	0,00	0,00	0,00	0,00
Centro	0,73	0,07	0,68	5,55	0,08	0,00	0,00	0,00	0,00
Norte	0,63	1,42	0,75	4,05	0,05	0,00	0,00	0,00	0,00
Sur	0,03	0,14	0,05	0,69	0,04	0,00	0,00	0,00	0,00
BAJO CAUCA	8,12	40,97	21,84	26,27	0,00	0,00	n.a	n.a	n.a
Bajo cauca	8,12	40,97	21,84	26,27	0,00	0,00	n.a	n.a	n.a
MAGDALENA MEDIO	5,52	3,40	4,62	6,30	1,72	0,00	0,00	n.a	n.a
Nús(1)	0,56	1,99	1,40	3,80	0,13	0,00	n.a	0,00	n.a
Ribereña	6,01	4,13	5,25	6,92	2,12	0,00	0,00	n.a	n.a
NORDESTE	7,49	8,85	8,16	16,22	0,66	0,00	0,00	0,00	n.a
Meseta	0,37	9,78	5,47	12,84	0,00	0,00	0,00	0,00	n.a
Minera	16,34	17,42	16,71	25,06	2,77	0,00	n.a	n.a	n.a
NORTE	0,17	7,44	4,10	9,00	0,00	0,00	0,00	n.a	n.a
V. Chorros Blancos	0,36	9,41	5,34	8,98	0,00	0,00	0,00	n.a	n.a
Río Cauca	0,41	17,38	12,34	15,72	0,00	0,00	n.a	n.a	n.a
Río Grande y Chico	0,00	0,38	0,18	0,83	0,00	0,00	0,00	n.a	n.a
Río Porce(2)	0,00	4,71	2,63	5,26	0,00	0,00	0,00	n.a	n.a
OCCIDENTE	1,05	6,12	4,36	9,03	0,05	0,00	0,00	0,00	n.a
Cauca Medio	0,71	4,19	2,99	6,56	0,00	0,00	0,00	0,00	n.a
Cuenca Río Sucio	1,64	9,56	6,78	12,82	0,15	0,00	0,00	0,00	n.a
ORIENTE	0,24	1,14	0,67	2,39	0,15	0,00	0,00	0,00	n.a
Bosques	0,59	0,91	0,81	1,13	0,21	0,00	n.a	n.a	n.a
Embalses	0,00	0,71	0,39	1,13	0,00	0,00	n.a	n.a	n.a
Páramo	0,90	0,53	0,67	1,92	0,00	0,00	0,00	n.a	n.a
Valle de San Nicolás	0,17	1,56	0,73	3,95	0,24	0,00	0,00	0,00	n.a
SUROESTE	0,57	1,68	1,16	3,00	0,18	0,00	0,00	0,00	0,00
Cartama	1,24	0,71	0,97	2,25	0,37	0,00	0,00	n.a	n.a
Penderisco	0,18	2,82	1,77	3,72	0,18	0,00	0,00	n.a	n.a
San Juan	0,35	0,89	0,60	2,24	0,00	0,00	0,00	n.a	n.a
Sinifaná	0,35	2,30	1,38	3,56	0,16	0,00	0,00	0,00	0,00
URABÁ	10,64	53,98	28,12	39,15	0,93	0,00	0,00	n.a	n.a
Atrato Medio	72,83	0,00	25,73	25,73	25,10	n.a	n.a	n.a	n.a
Centro	10,14	36,85	18,44	27,94	0,90	0,00	0,00	n.a	n.a
Norte	8,23	82,87	57,85	65,86	1,13	0,00	n.a	n.a	n.a
TOTAL ANTIOQUIA	1,60	11,46	4,07	15,21	0,16	0,00	0,00	0,00	0,00

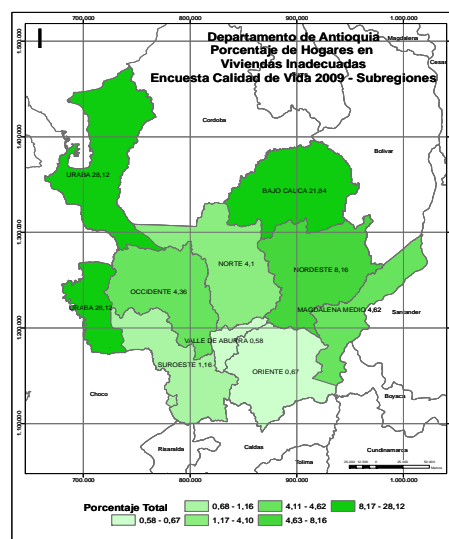

(1) Incluye los municipios de Cisneros, San Roque y Santo Domingo de la subregión del Nordeste

(2) Incluye el municipio de Anorí de la subregión del Nordeste

Fuente: Encuesta de Calidad de Vida. Departamento de Antioquia 2009 Expandida con proyecciones demográficas DANE. Muestra calculada para el resto del departamento con un margen de error del 4% y una confiabilidad del 95%.

Valor calculado: ((Hogares en viviendas inadecuadas (Hogares en viviendas móviles, refugios naturales o sin paredes. Zonas urbanas: viviendas con piso de tierra o material en paredes de bahareque sin revocar, guadua, caña o madera burda. Zona rural: viviendas con piso de n.a: No aplica

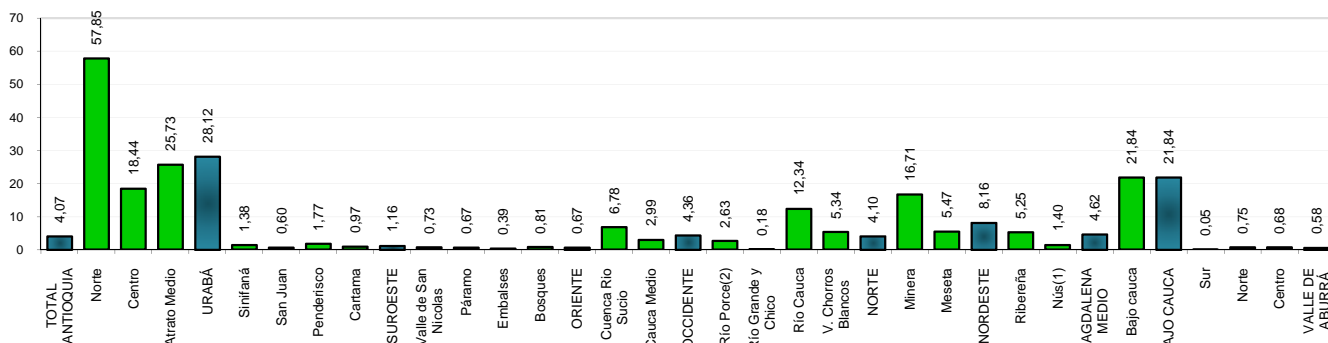

Porcentaje de hogares en viviendas sin servicios públicos

Subregiones y Zonas	Total			Estrato					
	Urbano	Rural	Total	1	2	3	4	5	6
VALLE DE ABURRÁ	0,20	12,20	1,30	3,90	1,92	0,19	0,34	0,37	0,27
Centro	0,24	5,68	0,61	1,69	0,92	0,19	0,19	0,05	0,00
Norte	0,24	29,92	4,80	10,04	5,99	0,43	2,03	0,00	0,00
Sur	0,00	6,93	0,90	4,67	1,19	0,07	0,51	2,12	8,22
BAJO CAUCA	10,71	63,19	32,63	36,10	16,89	4,07	n.a	n.a	n.a
Bajo cauca	10,71	63,19	32,63	36,10	16,89	4,07	n.a	n.a	n.a
MAGDALENA MEDIO	2,04	8,86	4,93	5,46	4,21	1,85	0,00	n.a	n.a
Nús(1)	1,85	63,81	38,48	35,15	40,12	40,56	n.a	100,00	n.a
Ribereña	2,12	10,59	5,54	5,94	5,03	2,25	0,00	n.a	n.a
NORDESTE	16,29	68,78	42,46	50,76	38,84	18,13	50,00	26,03	n.a
Meseta	6,40	68,30	39,98	54,57	32,24	17,79	50,00	0,00	n.a
Minera	29,80	48,31	36,17	44,16	31,21	0,00	n.a	n.a	n.a
NORTE	4,23	64,69	36,96	56,62	21,79	16,19	12,64	n.a	n.a
V. Chorros Blancos	5,91	79,40	46,35	62,22	24,25	17,79	0,00	n.a	n.a
Río Cauca	12,60	60,07	46,00	55,04	14,86	3,52	n.a	n.a	n.a
Río Grande y Chico	0,71	50,09	24,59	43,45	20,89	15,63	11,47	n.a	n.a
Río Porce(2)	7,13	74,01	44,44	61,17	27,71	26,18	100,00	n.a	n.a
OCCIDENTE	8,12	44,94	32,17	38,23	28,57	13,46	26,71	0,00	n.a
Cauca Medio	6,94	44,33	31,44	38,07	28,57	7,93	65,10	0,00	n.a
Cuenca Río Sucio	10,18	46,02	33,45	38,48	28,56	25,46	0,00	n.a	n.a
ORIENTE	2,12	30,98	15,96	29,95	14,19	6,91	7,55	50,00	n.a
Bosques	2,55	49,09	34,33	44,22	16,66	3,13	n.a	n.a	n.a
Embalses	2,31	41,52	23,67	30,71	22,59	6,49	n.a	n.a	n.a
Páramo	13,20	47,53	35,06	36,91	31,22	40,67	58,05	n.a	n.a
Valle de San Nicolás	0,51	17,65	7,41	19,29	6,68	3,49	3,83	50,00	n.a
SUROESTE	3,74	37,74	21,68	29,36	18,91	13,33	4,16	0,00	0,00
Cartama	3,55	34,04	19,31	29,37	15,07	10,73	0,00	n.a	n.a
Penderisco	4,84	54,85	34,95	44,37	30,97	16,96	0,00	n.a	n.a
San Juan	3,70	50,80	25,77	31,64	25,81	18,07	9,10	n.a	n.a
Sinifaná	3,00	6,71	4,96	6,23	4,35	4,11	0,00	0,00	0,00
URABÁ	16,70	72,57	39,23	47,83	21,98	3,11	31,24	n.a	n.a
Atrato Medio	45,94	98,63	80,02	80,04	74,90	n.a	n.a	n.a	n.a
Centro	15,81	63,84	30,74	37,66	22,03	3,33	31,24	n.a	n.a
Norte	19,68	82,87	61,69	67,78	21,42	0,00	n.a	n.a	n.a
TOTAL ANTIOQUIA	2,36	40,53	11,93	29,84	9,15	2,27	0,78	0,51	0,27

(1) Incluye los municipios de Cisneros, San Roque y Santo Domingo de la subregión del Nordeste

(2) Incluye el municipio de Anorí de la subregión del Nordeste

Fuente: Encuesta de Calidad de Vida. Departamento de Antioquia 2009 Expandida con proyecciones demográficas DANE. Muestra calculada para el resto del departamento con un margen de error del 4% y una confiabilidad del 95%.

Valor calculado: ((Hogares en viviendas sin conexión a servicios públicos de acueducto o alcantarillado en el área urbana, hogares sin conexión a servicios públicos de acueducto, alcantarillado o pozo séptico en el área rural. / Total de hogares) * 100

n.a: No aplica

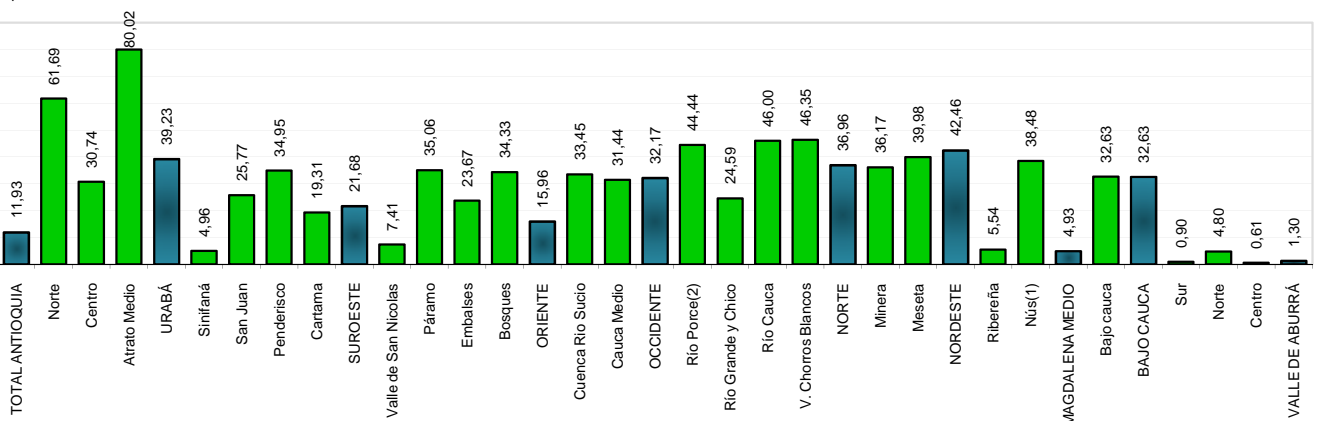
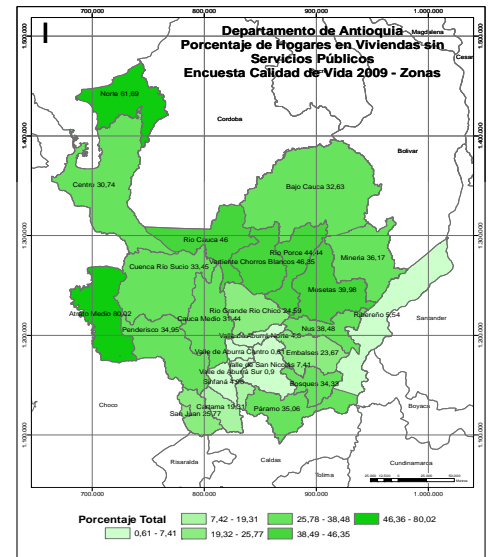
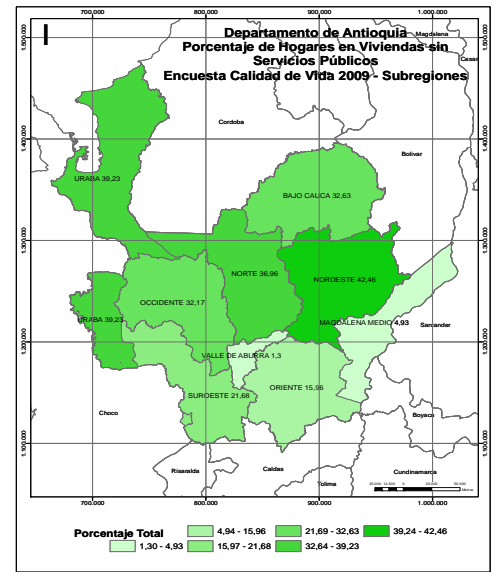

Porcentaje de hogares en viviendas con hacinamiento crítico

Subregiones y Zonas	Total			Estrato					
	Urbano	Rural	Total	1	2	3	4	5	6
VALLE DE ABURRÁ	2,63	3,33	2,70	8,99	3,68	0,78	0,21	0,00	0,00
Centro	3,07	2,56	3,04	9,66	4,49	0,90	0,13	0,00	0,00
Norte	1,99	3,92	2,28	7,18	1,63	0,75	0,00	0,00	0,00
Sur	1,34	4,30	1,73	8,54	2,83	0,49	0,73	0,00	0,00
BAJO CAUCA	5,18	13,37	8,60	9,65	3,82	0,00	n.a	n.a	n.a
Bajo cauca	5,18	13,37	8,60	9,65	3,82	0,00	n.a	n.a	n.a
MAGDALENA MEDIO	3,08	4,52	3,69	3,85	3,56	1,85	0,00	n.a	n.a
Nús(1)	2,04	8,85	6,07	8,03	4,96	5,43	n.a	0,00	n.a
Ribereña	3,36	4,49	3,81	3,74	4,17	2,25	0,00	n.a	n.a
NORDESTE	5,73	8,66	7,19	9,66	5,14	3,83	0,00	0,00	n.a
Meseta	2,74	5,98	4,50	6,97	2,83	2,19	0,00	0,00	n.a
Minera	9,52	11,99	10,36	12,12	8,43	4,44	n.a	n.a	n.a
NORTE	3,35	8,75	6,28	10,78	2,68	2,06	0,00	n.a	n.a
V. Chorros Blancos	3,05	12,43	8,21	11,49	2,83	6,12	0,00	n.a	n.a
Río Cauca	6,71	12,94	11,09	13,19	4,12	0,00	n.a	n.a	n.a
Río Grande y Chico	3,20	3,39	3,29	7,49	2,62	0,93	0,00	n.a	n.a
Río Porce(2)	2,12	5,84	4,19	6,53	2,01	0,00	0,00	n.a	n.a
OCCIDENTE	5,23	8,72	7,51	10,25	5,42	1,89	8,43	0,00	n.a
Cauca Medio	5,52	7,16	6,59	8,93	5,24	0,85	0,00	0,00	n.a
Cuenca Río Sucio	4,73	11,50	9,13	12,28	5,78	4,13	14,29	n.a	n.a
ORIENTE	3,57	8,01	5,70	9,03	6,08	2,53	0,00	0,00	n.a
Bosques	5,88	11,86	9,97	12,16	6,24	1,56	n.a	n.a	n.a
Embalses	1,07	5,12	3,28	4,44	3,03	0,78	n.a	n.a	n.a
Páramo	2,53	6,18	4,86	5,93	5,02	2,50	0,00	n.a	n.a
Valle de San Nicolás	4,10	9,00	6,07	11,76	7,43	2,67	0,00	0,00	n.a
SUROESTE	3,28	4,49	3,92	5,69	3,32	1,75	4,16	0,00	0,00
Cartama	3,01	3,55	3,29	5,05	2,67	1,47	0,00	n.a	n.a
Penderisco	5,91	7,05	6,60	8,16	6,28	2,71	0,00	n.a	n.a
San Juan	3,35	4,09	3,69	4,52	3,83	1,87	9,10	n.a	n.a
Sinifaná	1,06	2,83	1,99	4,04	0,85	0,73	0,00	0,00	0,00
URABÁ	5,59	9,93	7,34	8,80	4,48	0,00	31,24	n.a	n.a
Atrato Medio	2,52	4,34	3,70	3,71	0,00	n.a	n.a	n.a	n.a
Centro	6,01	9,86	7,21	8,93	4,85	0,00	31,24	n.a	n.a
Norte	3,22	10,49	8,05	8,98	1,70	0,00	n.a	n.a	n.a
TOTAL ANTIOQUIA	3,11	7,13	4,12	8,75	4,05	1,09	0,35	0,00	0,00

(1) Incluye los municipios de Cisneros, San Roque y Santo Domingo de la subregión del Nordeste

(2) Incluye el municipio de Anorí de la subregión del Nordeste

Fuente: Encuesta de Calidad de Vida. Departamento de Antioquia 2009 Expandida con proyecciones demográficas DANE. Muestra calculada para el resto del departamento con un margen de error del 4% y una confiabilidad del 95%.

Valor calculado: ((Hogares con hacinamiento crítico (Más de tres personas por cuarto) / Total de hogares) * 100

n.a: No aplica

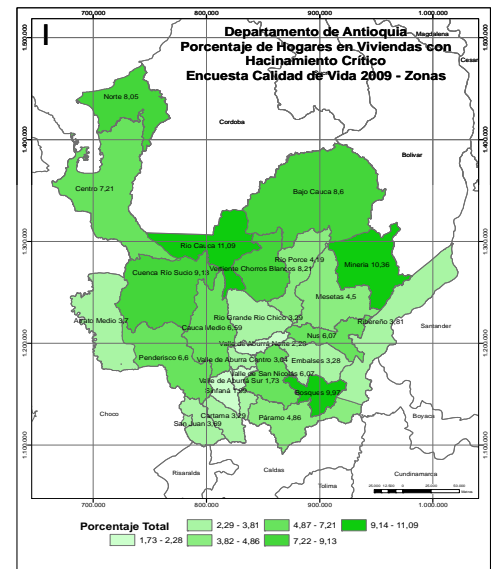
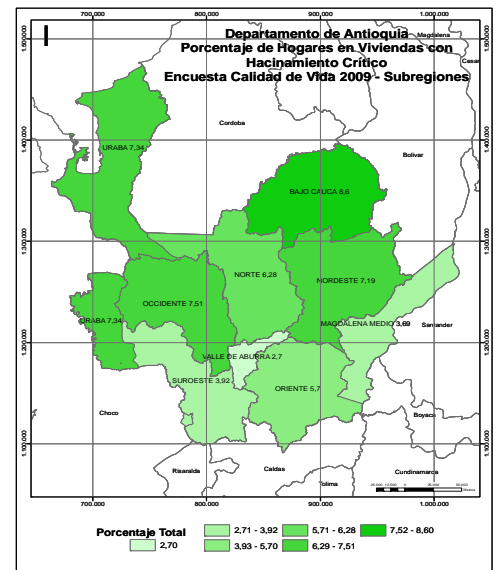
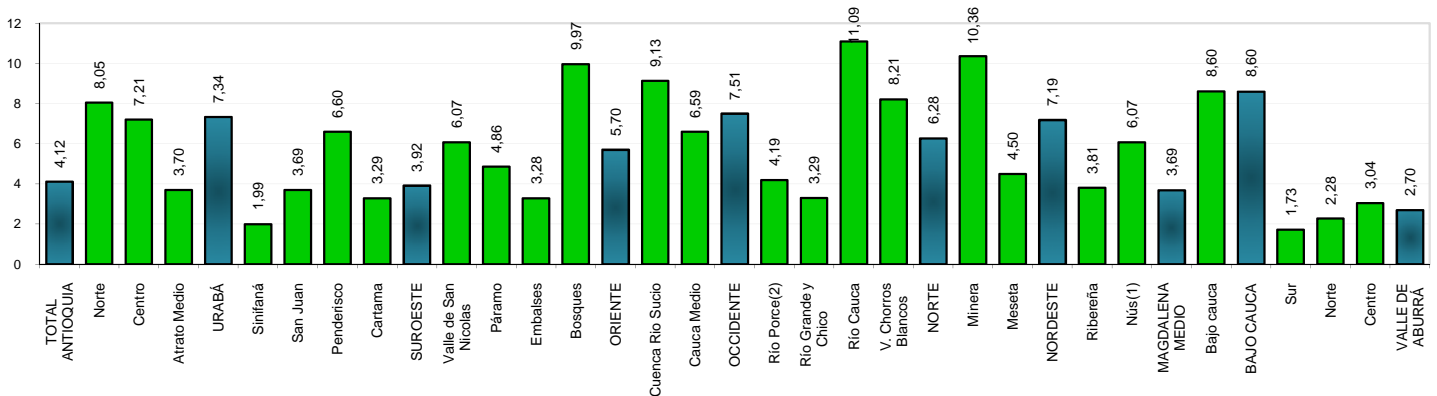

Porcentaje de hogares con Ausentismo escolar

Subregiones y Zonas	Total			Estrato					
	Urbano	Rural	Total	1	2	3	4	5	6
VALLE DE ABURRÁ	0,55	0,77	0,57	1,19	0,74	0,37	0,21	0,14	0,03
Centro	0,62	0,44	0,61	1,12	0,91	0,41	0,13	0,17	0,00
Norte	0,46	0,61	0,48	1,22	0,24	0,42	0,60	0,00	0,00
Sur	0,32	1,61	0,49	1,70	0,68	0,26	0,49	0,00	1,05
BAJO CAUCA	0,52	1,22	0,81	0,73	1,33	0,00	n.a	n.a	n.a
Bajo cauca	0,52	1,22	0,81	0,73	1,33	0,00	n.a	n.a	n.a
MAGDALENA MEDIO	1,26	0,44	0,92	0,85	1,14	0,00	0,00	n.a	n.a
Nús(1)	0,56	0,54	0,55	0,00	0,65	2,10	n.a	0,00	n.a
Ribereña	1,41	0,54	1,06	0,96	1,41	0,00	0,00	n.a	n.a
NORDESTE	1,66	1,85	1,75	2,51	0,73	2,25	0,00	0,00	n.a
Meseta	0,73	1,63	1,22	2,24	0,22	1,38	0,00	0,00	n.a
Minera	2,87	3,56	3,11	3,66	1,64	3,33	n.a	n.a	n.a
NORTE	0,66	1,53	1,13	1,59	0,70	0,96	0,00	n.a	n.a
V. Chorros Blancos	0,72	2,66	1,79	2,27	1,02	1,37	0,00	n.a	n.a
Río Cauca	0,61	1,29	1,09	1,39	0,00	0,00	n.a	n.a	n.a
Río Grande y Chico	0,71	0,75	0,73	0,83	0,66	0,93	0,00	n.a	n.a
Río Porce(2)	0,19	1,13	0,72	1,05	0,41	0,00	0,00	n.a	n.a
OCCIDENTE	0,65	0,80	0,75	0,67	0,69	1,67	0,00	0,00	n.a
Cauca Medio	0,71	0,35	0,47	0,52	0,13	2,44	0,00	0,00	n.a
Cuenca Río Sucio	0,55	1,59	1,23	0,90	1,82	0,00	0,00	n.a	n.a
ORIENTE	0,62	0,99	0,80	0,83	0,89	0,66	0,00	0,00	n.a
Bosques	0,59	0,55	0,56	0,57	0,62	0,00	n.a	n.a	n.a
Embalses	0,53	0,71	0,63	1,13	0,15	1,56	n.a	n.a	n.a
Páramo	0,36	0,88	0,69	0,65	0,38	1,62	0,00	n.a	n.a
Valle de San Nicolas	0,68	1,21	0,90	0,88	1,31	0,51	0,00	0,00	n.a
SUROESTE	0,78	1,34	1,08	1,29	1,11	0,55	0,00	0,00	0,00
Cartama	0,53	1,60	1,08	1,54	1,15	0,00	0,00	n.a	n.a
Penderisco	1,08	0,53	0,75	0,93	0,81	0,00	0,00	n.a	n.a
San Juan	0,88	2,13	1,47	1,00	1,76	1,38	0,00	n.a	n.a
Sinifaná	0,71	1,24	0,99	1,74	0,51	0,82	0,00	0,00	0,00
URABÁ	1,74	1,66	1,71	1,74	1,55	1,99	0,00	n.a	n.a
Atrato Medio	2,80	1,83	2,17	2,18	0,00	n.a	n.a	n.a	n.a
Centro	1,89	2,08	1,95	2,01	1,75	2,13	0,00	n.a	n.a
Norte	0,72	1,05	0,94	1,07	0,00	0,00	n.a	n.a	n.a
TOTAL ANTIOQUIA	0,67	1,15	0,79	1,28	0,84	0,49	0,20	0,14	0,03

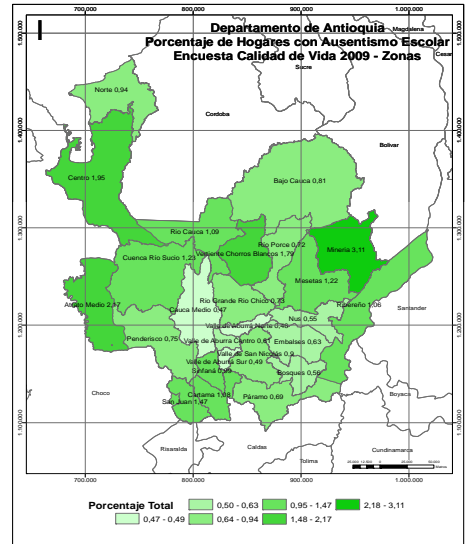
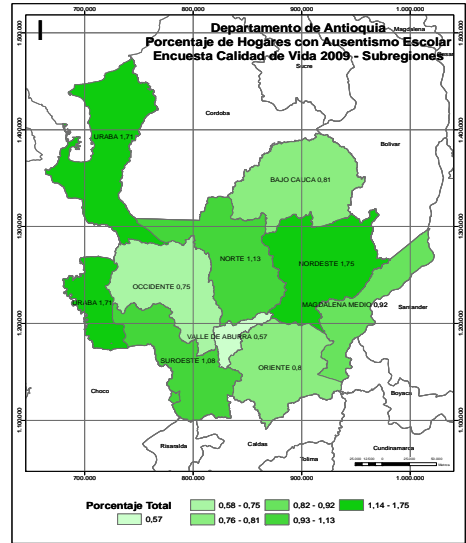

(1) Incluye los municipios de Cisneros, San Roque y Santo Domingo de la subregión del Nordeste

(2) Incluye el municipio de Anorí de la subregión del Nordeste

Fuente: Encuesta de Calidad de Vida. Departamento de Antioquia 2009 Expandida con proyecciones demográficas DANE. Muestra calculada para el resto del departamento con un margen de error del 4% y una confiabilidad del 95%.

Valor calculado: ((Hogares con ausentismo escolar: Hogares con al menos un niño entre 7 y 11 años, pariente del jefe de hogar que no asiste a un centro de educación formal. / Total de hogares) * 100

n.a: No aplica

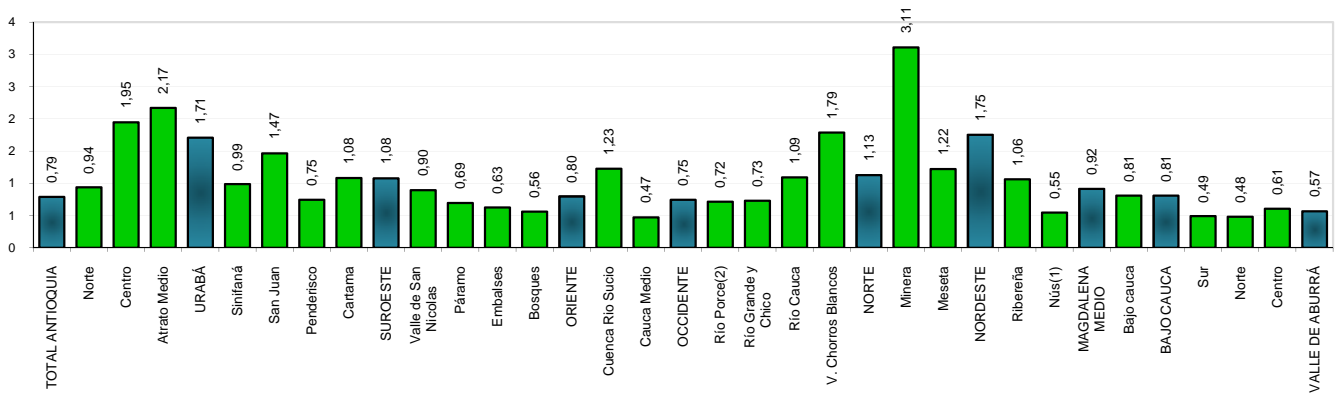

Porcentaje de hogares con alta dependencia económica

Subregiones y Zonas	Total			Estrato					
	Urbano	Rural	Total	1	2	3	4	5	6
VALLE DE ABURRÁ	1,47	3,26	1,64	3,87	2,42	0,78	0,32	0,00	0,00
Centro	1,55	3,25	1,66	3,80	2,70	0,72	0,25	0,00	0,00
Norte	1,57	3,31	1,84	4,10	1,77	0,85	0,24	0,00	0,00
Sur	1,09	3,23	1,37	3,69	2,05	0,87	0,65	0,00	0,00
BAJO CAUCA	7,60	14,76	10,59	12,13	2,67	5,64	n.a	n.a	n.a
Bajo cauca	7,60	14,76	10,59	12,13	2,67	5,64	n.a	n.a	n.a
MAGDALENA MEDIO	3,87	4,10	3,96	4,31	3,30	1,85	50,00	n.a	n.a
Nús(1)	4,26	8,13	6,55	7,85	6,25	3,33	n.a	0,00	n.a
Ribereña	4,24	4,31	4,27	4,46	3,84	2,25	50,00	n.a	n.a
NORDESTE	7,27	11,26	9,26	11,35	7,87	4,90	25,00	0,00	n.a
Meseta	6,95	13,22	10,35	12,10	9,81	5,99	25,00	0,00	n.a
Minera	8,80	10,86	9,51	11,74	6,04	4,44	n.a	n.a	n.a
NORTE	5,28	10,60	8,16	11,91	5,11	4,19	10,96	n.a	n.a
V. Chorros Blancos	7,17	15,63	11,82	14,06	8,31	9,75	0,00	n.a	n.a
Río Cauca	6,30	12,75	10,84	12,15	6,55	3,52	n.a	n.a	n.a
Río Grande y Chico	3,74	4,71	4,21	6,65	3,60	2,32	11,50	n.a	n.a
Río Porce(2)	3,85	9,04	6,75	9,74	3,65	5,28	0,00	n.a	n.a
OCCIDENTE	5,45	9,21	7,91	7,29	8,85	6,47	0,00	0,00	n.a
Cauca Medio	5,87	8,03	7,28	5,77	8,69	8,05	0,00	0,00	n.a
Cuenca Río Sucio	4,73	11,33	9,01	9,63	9,18	3,04	0,00	n.a	n.a
ORIENTE	3,29	7,97	5,54	8,66	5,37	3,36	0,00	0,00	n.a
Bosques	6,08	15,51	12,52	14,23	9,57	6,26	n.a	n.a	n.a
Embalses	5,51	9,72	7,80	9,04	7,43	5,75	n.a	n.a	n.a
Páramo	6,51	9,89	8,66	11,08	8,72	4,12	0,00	n.a	n.a
Valle de San Nicolás	2,22	5,19	3,42	4,59	3,44	3,09	0,00	0,00	n.a
SUOESTE	4,31	10,62	7,64	9,56	7,03	5,43	0,00	0,00	0,00
Cartama	3,90	9,22	6,65	8,70	5,40	5,93	0,00	n.a	n.a
Penderisco	7,17	16,75	12,94	14,37	13,62	6,90	0,00	n.a	n.a
San Juan	4,05	11,55	7,56	8,27	8,10	5,40	0,00	n.a	n.a
Sinifaná	2,47	3,53	3,03	4,98	1,85	2,37	0,00	0,00	0,00
URABÁ	5,43	15,25	9,40	10,90	7,16	0,62	0,00	n.a	n.a
Atrato Medio	3,64	4,11	3,94	3,96	0,00	n.a	n.a	n.a	n.a
Centro	5,50	14,71	8,36	9,61	7,74	0,67	0,00	n.a	n.a
Norte	5,19	16,96	13,01	14,50	2,83	0,00	n.a	n.a	n.a
TOTAL ANTIOQUIA	2,44	9,02	4,09	8,44	3,95	1,46	0,41	0,00	0,00

(1) Incluye los municipios de Cisneros, San Roque y Santo Domingo de la subregión del Nordeste

(2) Incluye el municipio de Anorí de la subregión del Nordeste

Fuente: Encuesta de Calidad de Vida. Departamento de Antioquia 2009 Expandida con proyecciones demográficas DANE. Muestra calculada para el resto del departamento con un margen de error del 4% y una confiabilidad del 95%.

Valor calculado: ((Hogares con alta dependencia económica: Más de tres personas por miembro ocupado y el jefe con escolaridad inferior a tres años. / Total de hogares) * 100

n.a: No aplica

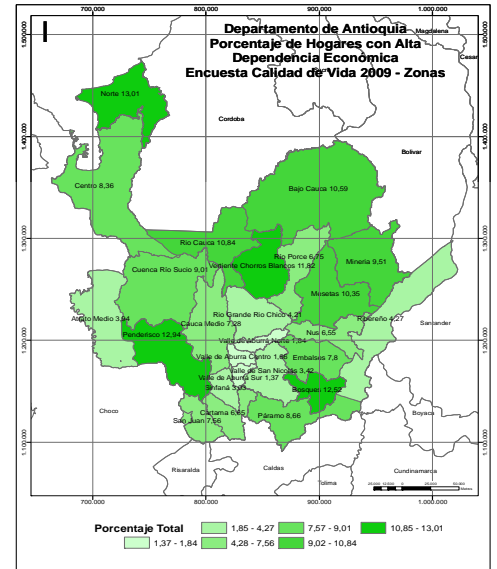
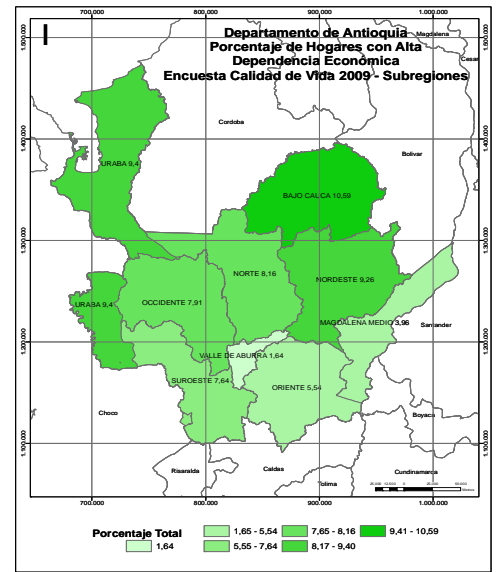
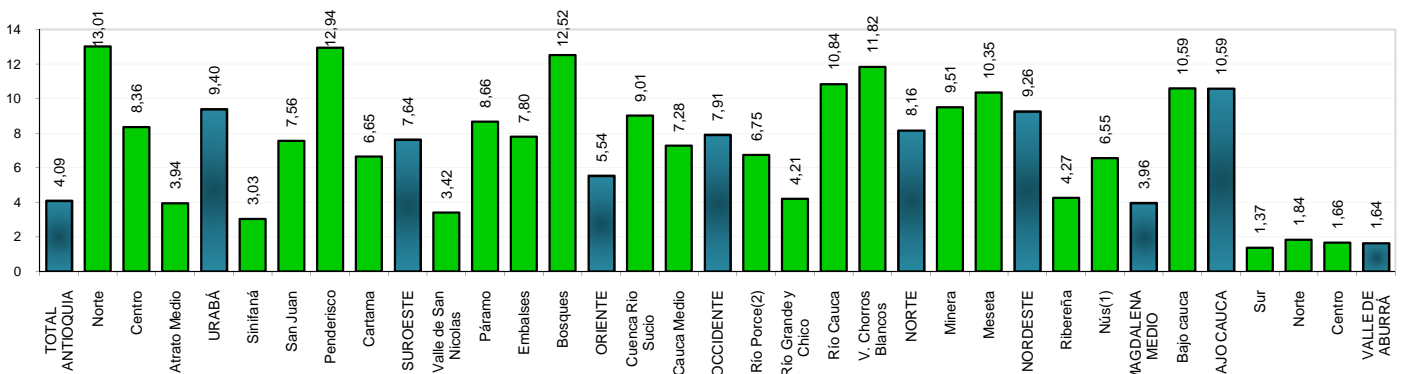

Porcentaje de hogares con dos o más necesidades básicas insatisfechas (MISERIA)

Subregiones y Zonas	Total			Estrato					
	Urbano	Rural	Total	1	2	3	4	5	6
VALLE DE ABURRÁ	0,43	1,43	0,52	2,94	0,44	0,05	0,02	0,00	0,00
Centro	0,52	0,61	0,52	2,91	0,46	0,05	0,00	0,00	0,00
Norte	0,40	3,65	0,90	3,52	0,49	0,11	0,00	0,00	0,00
Sur	0,09	0,78	0,18	1,30	0,29	0,00	0,10	0,00	0,00
BAJO CAUCA	5,35	42,88	21,03	24,97	1,81	0,00	n.a	n.a	n.a
Bajo cauca	5,35	42,88	21,03	24,97	1,81	0,00	n.a	n.a	n.a
MAGDALENA MEDIO	1,42	3,25	2,20	2,11	2,41	1,85	0,00	n.a	n.a
Nús(1)	1,11	11,93	7,51	8,79	6,80	7,02	n.a	0,00	n.a
Ribereña	1,59	3,95	2,54	2,37	2,98	2,25	0,00	n.a	n.a
NORDESTE	7,90	18,50	13,19	20,66	6,54	4,23	25,00	0,00	n.a
Meseta	1,46	18,12	10,50	18,37	4,91	3,11	25,00	0,00	n.a
Minera	15,98	23,97	18,73	26,14	6,59	3,33	n.a	n.a	n.a
NORTE	1,13	17,32	9,89	18,89	2,52	1,59	3,64	n.a	n.a
V. Chorros Blancos	1,43	25,40	14,62	21,91	3,90	4,11	0,00	n.a	n.a
Río Cauca	3,86	25,88	19,35	23,77	3,11	3,52	n.a	n.a	n.a
Río Grande y Chico	0,36	5,08	2,64	6,21	1,96	0,46	3,82	n.a	n.a
Río Porce(2)	0,58	14,50	8,34	14,44	2,22	2,91	0,00	n.a	n.a
OCCIDENTE	2,44	12,87	9,26	13,12	6,00	3,88	0,00	0,00	n.a
Cauca Medio	2,49	9,77	7,26	9,61	5,41	4,76	0,00	0,00	n.a
Cuenca Río Sucio	2,36	18,41	12,78	18,52	7,17	1,96	0,00	n.a	n.a
ORIENTE	0,82	7,15	3,86	8,64	2,84	1,47	0,00	0,00	n.a
Bosques	1,37	14,60	10,41	13,20	5,41	1,56	n.a	n.a	n.a
Embalses	0,18	7,42	4,12	6,24	3,26	1,85	n.a	n.a	n.a
Páramo	2,53	8,83	6,54	8,20	5,51	6,26	0,00	n.a	n.a
Valle de San Nicolás	0,68	5,02	2,43	8,11	1,80	0,95	0,00	0,00	n.a
SUROESTE	1,38	9,11	5,46	7,78	4,45	3,30	4,16	0,00	0,00
Cartama	1,24	5,85	3,62	5,89	2,35	2,52	0,00	n.a	n.a
Penderisco	1,97	15,87	10,34	13,73	8,68	4,42	0,00	n.a	n.a
San Juan	1,58	12,26	6,58	7,50	6,66	4,96	9,10	n.a	n.a
Sinifaná	0,71	1,24	0,99	1,99	0,51	0,00	0,00	0,00	0,00
URABÁ	7,01	54,14	26,02	34,86	4,73	0,62	31,24	n.a	n.a
Atrato Medio	40,90	9,82	20,80	20,88	0,00	n.a	n.a	n.a	n.a
Centro	6,70	41,35	17,47	24,49	5,13	0,67	31,24	n.a	n.a
Norte	5,90	76,05	52,54	59,73	1,70	0,00	n.a	n.a	n.a
TOTAL ANTIOQUIA	1,25	16,03	4,96	15,70	1,82	0,49	0,19	0,00	0,00

(1) Incluye los municipios de Cisneros, San Roque y Santo Domingo de la subregión del Nordeste

(2) Incluye el municipio de Anorí de la subregión del Nordeste

Fuente: Encuesta de Calidad de Vida. Departamento de Antioquia 2009 Expandida con proyecciones demográficas DANE. Muestra calculada para el resto del departamento con un margen de error del 4% y una confiabilidad del 95%.

Valor calculado: ((Hogares con dos o más necesidades básicas insatisfechas (MISERIA) / Total de hogares) * 100

n.a: No aplica

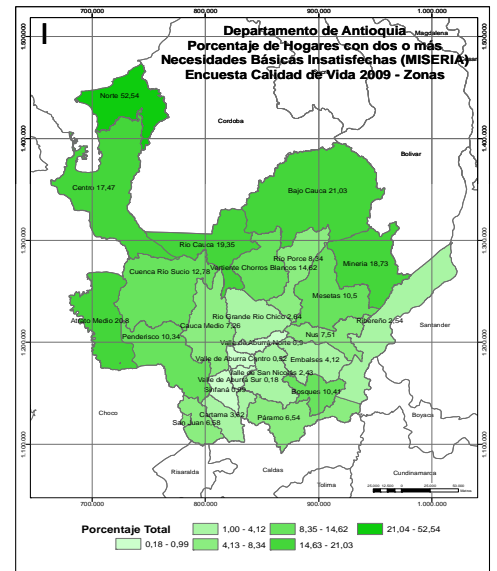
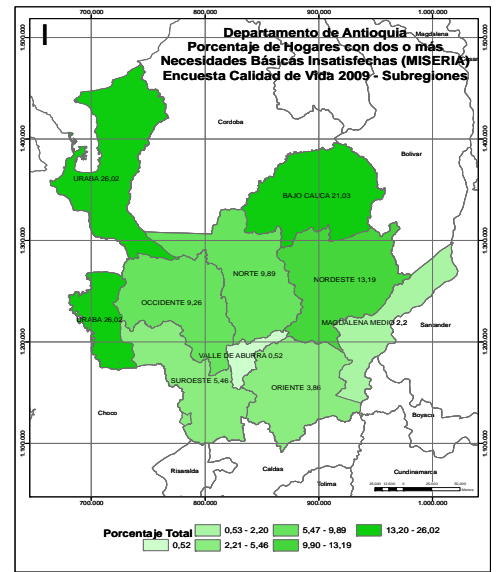
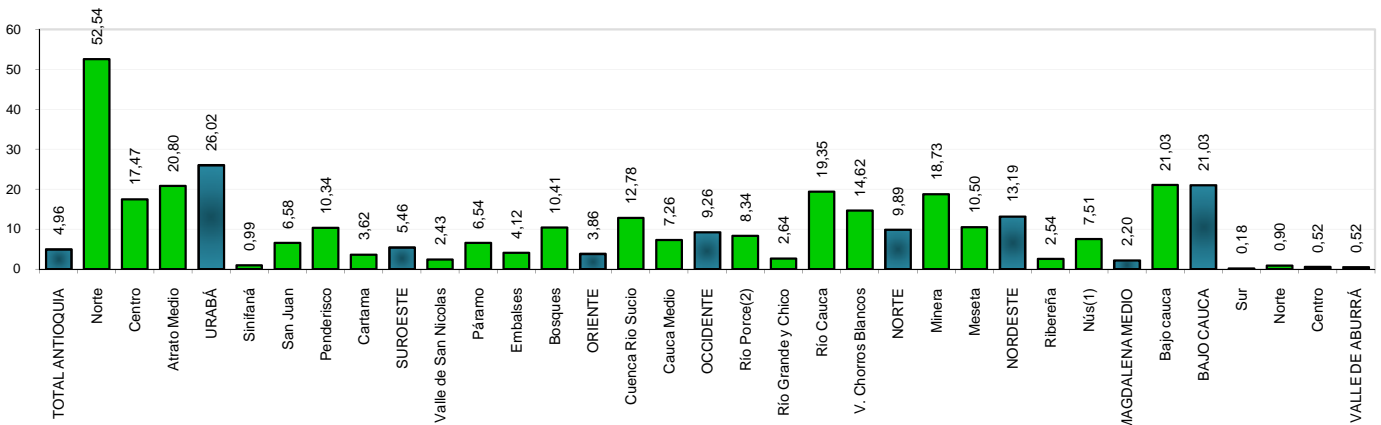

INDICADORES DE VIVIENDA

Indicadores de calidad de vida

Cobertura residencial de energía eléctrica(%)

Subregiones y Zonas	Total			Estrato					
	Urbano	Rural	Total	1	2	3	4	5	6
VALLE DE ABURRÁ	99,33	99,12	99,31	97,96	98,99	99,78	99,97	100,00	100,00
Centro	99,19	99,51	99,21	97,98	98,71	99,72	99,96	100,00	100,00
Norte	99,45	98,64	99,33	97,82	99,59	99,72	100,00	100,00	100,00
Sur	99,81	98,83	99,68	98,22	99,41	99,97	100,00	100,00	100,00
BAJO CAUCA	98,96	82,61	92,12	90,73	98,85	100,00	n.a	n.a	n.a
Bajo cauca	98,96	82,61	92,12	90,73	98,85	100,00	n.a	n.a	n.a
MAGDALENA MEDIO	99,37	98,22	98,88	98,84	98,83	100,00	100,00	n.a	n.a
Nús(1)	99,63	96,02	97,50	96,20	98,10	98,77	n.a	100,00	n.a
Ribereña	99,29	97,84	98,71	98,70	98,56	100,00	100,00	n.a	n.a
NORDESTE	98,69	90,16	94,44	91,18	97,27	98,78	100,00	75,34	n.a
Meseta	99,45	89,47	94,04	90,82	96,27	97,68	100,00	66,67	n.a
Minera	97,67	87,24	94,09	91,39	98,36	100,00	n.a	n.a	n.a
NORTE	99,62	92,58	95,81	91,91	98,92	99,60	100,00	n.a	n.a
V. Chorros Blancos	99,10	89,17	93,63	91,24	96,82	98,63	100,00	n.a	n.a
Río Cauca	99,38	85,00	89,22	86,58	99,26	98,29	n.a	n.a	n.a
Río Grande y Chico	100,00	99,25	99,64	98,76	99,84	100,00	100,00	n.a	n.a
Río Porce(2)	100,00	91,90	95,48	91,79	99,09	100,00	100,00	n.a	n.a
OCCIDENTE	97,86	90,56	93,08	90,30	95,49	96,58	100,00	100,00	n.a
Cauca Medio	98,75	93,72	95,45	93,42	97,18	96,83	100,00	100,00	n.a
Cuenca Río Sucio	96,30	84,90	88,87	85,46	92,07	96,04	100,00	n.a	n.a
ORIENTE	99,71	97,89	98,83	96,97	99,19	99,85	100,00	100,00	n.a
Bosques	99,41	92,87	94,95	92,93	98,75	100,00	n.a	n.a	n.a
Embalses	99,29	96,81	97,94	97,26	97,98	100,00	n.a	n.a	n.a
Páramo	99,64	99,12	99,30	99,16	99,14	100,00	100,00	n.a	n.a
Valle de San Nicolás	99,83	98,79	99,41	97,60	99,67	99,83	100,00	100,00	n.a
SUROESTE	99,62	97,47	98,49	97,33	98,92	99,86	100,00	100,00	66,67
Cartama	99,82	98,40	99,09	98,46	99,21	100,00	100,00	n.a	n.a
Penderisco	99,10	95,94	97,19	95,10	98,55	100,00	100,00	n.a	n.a
San Juan	99,65	97,86	98,81	97,75	99,06	99,56	100,00	n.a	n.a
Sinifaná	99,82	97,86	98,78	98,70	98,72	100,00	100,00	100,00	66,67
URABÁ	97,94	79,87	90,66	87,44	98,28	100,00	100,00	n.a	n.a
Atrato Medio	83,38	46,64	59,70	59,84	25,10	n.a	n.a	n.a	n.a
Centro	98,28	80,17	92,66	89,47	98,24	100,00	100,00	n.a	n.a
Norte	97,11	82,14	87,12	85,47	98,86	100,00	n.a	n.a	n.a
TOTAL ANTIOQUIA	99,24	93,41	97,78	93,58	98,77	99,75	99,97	99,97	99,93

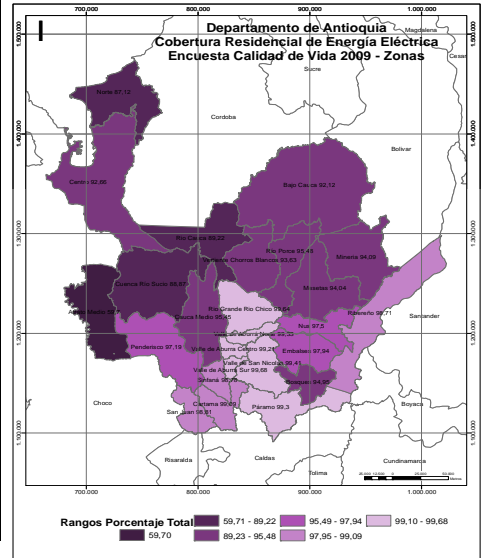
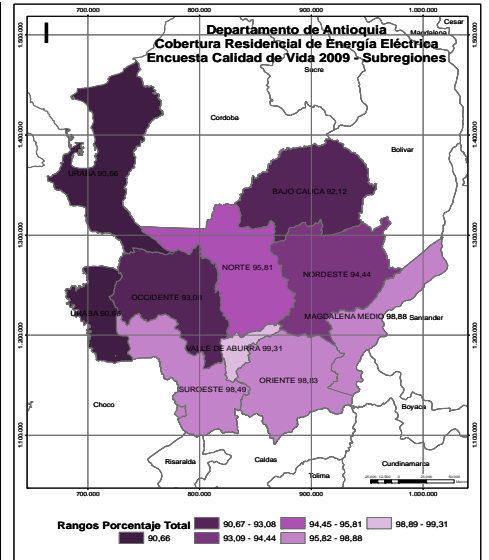

(1) Incluye los municipios de Cisneros, San Roque y Santo Domingo de la subregión del Nordeste

(2) Incluye el municipio de Anorí de la subregión del Nordeste

Fuente: Encuesta de Calidad de Vida. Departamento de Antioquia 2009 Expandida con proyecciones demográficas DANE. Muestra calculada para el resto del departamento con un margen de error del 4% y una confiabilidad del 95%.

Valor calculado: ((Viviendas con servicio de energía eléctrica / Total de viviendas) * 100

n.a : No aplica

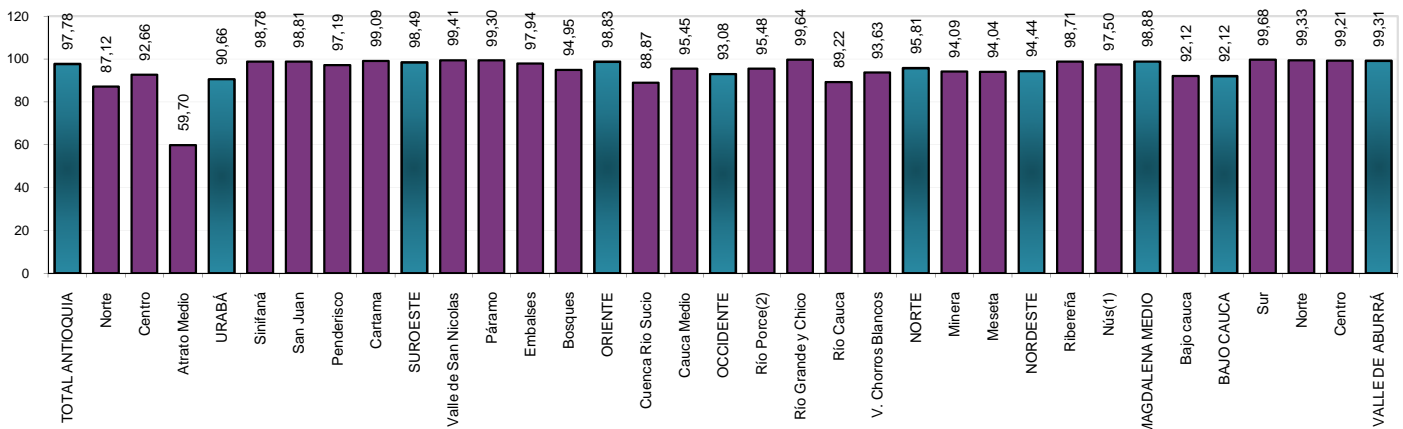

Cobertura residencial de acueducto(%)

Subregiones y Zonas	Total			Estrato					
	Urbano	Rural	Total	1	2	3	4	5	6
VALLE DE ABURRÁ	99,73	91,21	98,95	97,39	98,49	99,65	99,63	99,63	99,73
Centro	99,67	94,77	99,34	99,11	98,83	99,62	99,77	99,95	100,00
Norte	99,82	81,81	97,07	92,67	97,03	99,43	98,32	100,00	100,00
Sur	99,91	93,76	99,11	96,46	98,81	99,86	99,39	97,88	91,78
BAJO CAUCA	99,31	47,65	77,71	73,44	99,04	95,93	n.a	n.a	n.a
Bajo cauca	99,31	47,65	77,71	73,44	99,04	95,93	n.a	n.a	n.a
MAGDALENA MEDIO	99,68	93,94	97,25	97,09	97,45	98,15	100,00	n.a	n.a
Nús(1)	100,00	42,16	65,80	69,70	63,54	65,58	n.a	0,00	n.a
Ribereña	99,65	92,81	96,88	96,85	96,86	97,75	100,00	n.a	n.a
NORDESTE	96,54	40,31	68,50	62,88	71,19	84,41	50,00	73,97	n.a
Meseta	100,00	36,48	65,54	52,06	73,23	84,51	50,00	100,00	n.a
Minera	92,28	69,23	84,37	77,76	94,37	100,00	n.a	n.a	n.a
NORTE	99,87	54,99	75,55	64,42	83,92	87,73	94,65	n.a	n.a
V. Chorros Blancos	99,64	51,15	72,94	64,36	84,47	90,42	100,00	n.a	n.a
Río Cauca	100,00	67,96	77,37	71,48	99,26	100,00	n.a	n.a	n.a
Río Grande y Chico	100,00	57,25	79,31	63,17	82,22	87,07	96,18	n.a	n.a
Río Porce(2)	100,00	32,58	62,36	44,87	80,48	73,82	0,00	n.a	n.a
OCCIDENTE	99,93	70,40	80,60	78,35	81,72	88,20	100,00	100,00	n.a
Cauca Medio	100,00	77,49	85,23	84,94	84,12	93,65	100,00	100,00	n.a
Cuenca Río Sucio	99,82	57,73	72,36	68,15	76,88	76,24	100,00	n.a	n.a
ORIENTE	100,00	76,15	88,54	77,76	90,90	94,18	92,45	50,00	n.a
Bosques	100,00	55,39	69,55	60,40	86,20	96,87	n.a	n.a	n.a
Embalses	100,00	74,51	86,12	84,41	85,79	93,51	n.a	n.a	n.a
Páramo	100,00	61,66	75,54	72,67	81,44	66,84	41,95	n.a	n.a
Valle de San Nicolas	100,00	85,99	94,34	84,63	95,52	97,03	96,17	50,00	n.a
SUROESTE	99,96	75,47	87,01	84,31	87,50	91,30	95,84	100,00	100,00
Cartama	100,00	88,65	94,14	93,76	93,91	95,40	100,00	n.a	n.a
Penderisco	100,00	60,60	76,23	71,08	77,57	88,20	100,00	n.a	n.a
San Juan	100,00	56,68	79,68	77,05	78,96	84,94	90,90	n.a	n.a
Sinifaná	99,82	97,86	98,78	97,66	99,28	100,00	100,00	100,00	100,00
URABÁ	99,85	33,28	73,02	64,87	92,47	96,88	81,49	n.a	n.a
Atrato Medio	100,00	1,62	36,61	36,66	25,10	n.a	n.a	n.a	n.a
Centro	99,83	42,61	82,08	76,36	91,80	96,67	81,49	n.a	n.a
Norte	100,00	22,59	48,38	41,46	97,78	100,00	n.a	n.a	n.a
TOTAL ANTIOQUIA	99,70	68,45	91,85	79,48	94,15	98,05	99,33	99,49	99,73

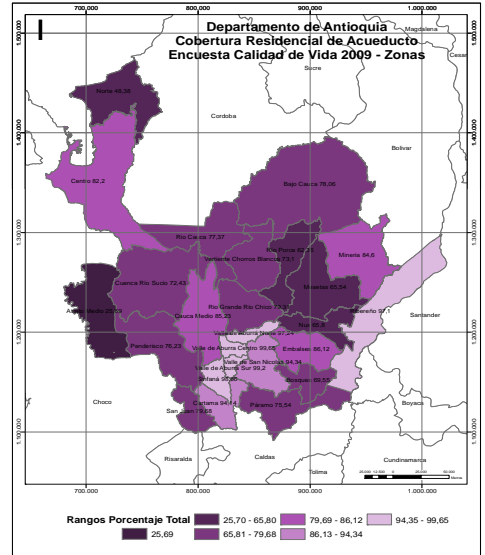
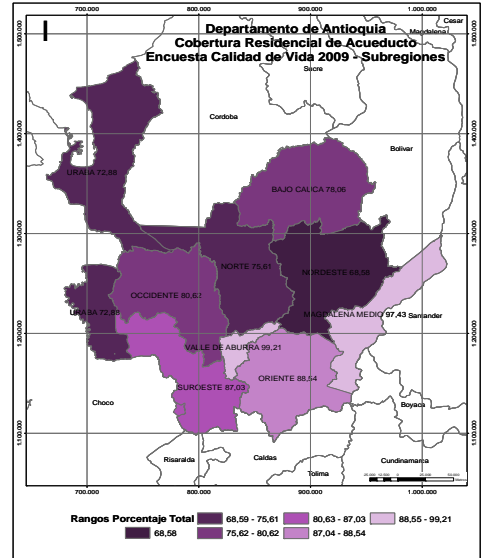

(1) Incluye los municipios de Cisneros, San Roque y Santo Domingo de la subregión del Nordeste

(2) Incluye el municipio de Anorí de la subregión del Nordeste

Fuente: Encuesta de Calidad de Vida. Departamento de Antioquia 2009 Expandida con proyecciones demográficas DANE. Muestra calculada para el resto del departamento con un margen de error del 4% y una confiabilidad del 95%.

Valor calculado: ((Viviendas con servicio de acueducto / Total de viviendas) * 100

n.a : No aplica

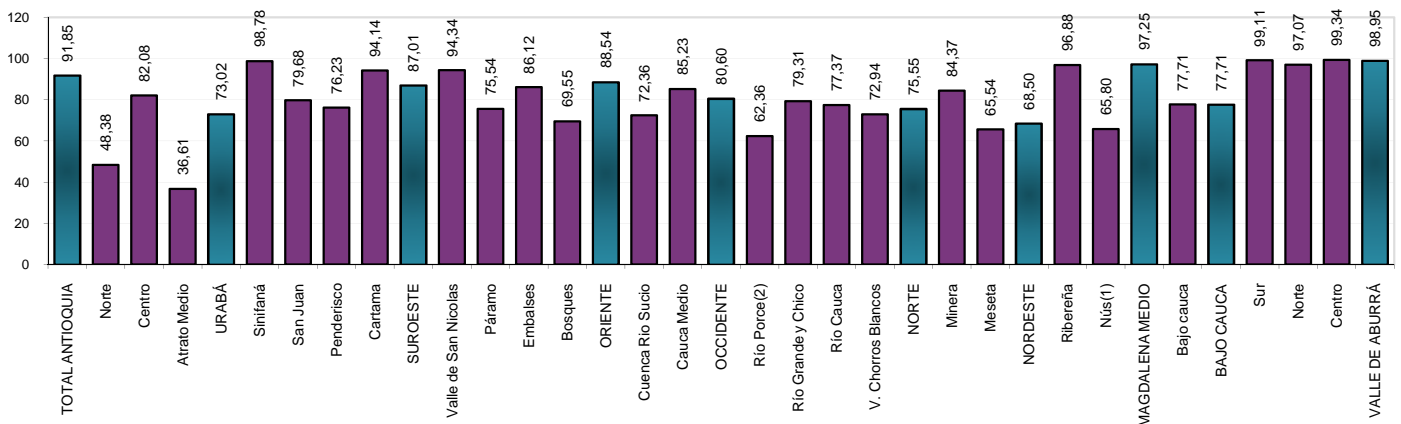

Cobertura residencial de alcantarillado(%)

Subregiones y Zonas	Total			Estrato					
	Urbano	Rural	Total	1	2	3	4	5	6
VALLE DE ABURRÁ	99,80	85,00	98,45	95,45	97,63	99,78	99,62	99,63	99,73
Centro	99,76	93,19	99,32	98,30	98,89	99,80	99,81	99,95	100,00
Norte	99,76	62,26	94,02	87,29	92,48	99,57	97,96	100,00	100,00
Sur	100,00	92,10	98,97	95,11	98,61	99,88	99,26	97,87	91,78
BAJO CAUCA	93,76	30,43	67,28	63,39	85,30	95,93	n.a	n.a	n.a
Bajo cauca	93,76	30,43	67,28	63,39	85,30	95,93	n.a	n.a	n.a
MAGDALENA MEDIO	97,96	89,09	94,20	93,29	95,59	98,15	100,00	n.a	n.a
Nús(1)	98,15	33,84	60,13	62,41	58,93	59,44	n.a	0,00	n.a
Riberena	97,88	87,41	93,65	92,96	94,72	97,75	100,00	n.a	n.a
NORDESTE	98,94	28,95	64,04	57,58	67,23	81,82	50,00	73,97	n.a
Meseta	97,80	29,58	60,79	45,74	69,30	82,06	50,00	100,00	n.a
Minera	100,00	49,72	82,74	75,47	93,70	100,00	n.a	n.a	n.a
NORTE	95,76	21,22	55,36	33,75	71,40	80,67	83,72	n.a	n.a
V. Chorros Blancos	94,08	10,48	48,04	29,72	73,92	79,47	100,00	n.a	n.a
Río Cauca	87,19	26,30	44,17	33,10	84,14	92,60	n.a	n.a	n.a
Río Grande y Chico	99,29	28,63	65,09	42,48	67,53	81,06	84,71	n.a	n.a
Río Porce(2)	96,14	22,97	55,30	37,20	73,51	73,82	0,00	n.a	n.a
OCCIDENTE	91,81	49,51	64,11	58,36	66,82	86,49	70,84	100,00	n.a
Cauca Medio	93,04	47,99	63,48	57,66	64,75	92,07	34,90	100,00	n.a
Cuenca Río Sucio	89,65	52,22	65,24	59,44	70,98	74,27	100,00	n.a	n.a
ORIENTE	97,87	51,73	75,70	59,51	76,33	88,31	85,32	50,00	n.a
Bosques	97,45	36,01	55,52	42,39	79,09	96,87	n.a	n.a	n.a
Embalses	97,69	36,64	64,45	53,70	66,11	90,73	n.a	n.a	n.a
Páramo	86,73	49,47	62,96	61,90	66,85	55,57	41,95	n.a	n.a
Valle de San Nicolás	99,49	61,07	83,97	69,74	82,18	91,44	88,50	50,00	n.a
SUROESTE	96,24	57,38	75,69	66,28	79,37	85,28	91,91	100,00	100,00
Cartama	96,45	58,51	76,85	64,13	81,79	88,76	100,00	n.a	n.a
Penderisco	95,13	37,10	60,12	48,06	66,11	80,83	100,00	n.a	n.a
San Juan	96,28	47,59	73,45	68,57	73,43	79,62	90,90	n.a	n.a
Sinifaná	96,95	92,50	94,59	92,89	95,59	95,83	84,99	100,00	100,00
URABÁ	96,73	17,88	64,95	55,02	87,77	96,88	81,49	n.a	n.a
Atrato Medio	47,32	0,00	16,83	16,80	25,10	n.a	n.a	n.a	n.a
Centro	99,14	26,43	76,59	69,37	88,28	96,67	81,49	n.a	n.a
Norte	85,90	7,18	33,40	26,04	84,09	100,00	n.a	n.a	n.a
TOTAL ANTIOQUIA	98,89	51,34	86,96	68,63	89,45	97,01	99,03	99,49	99,73

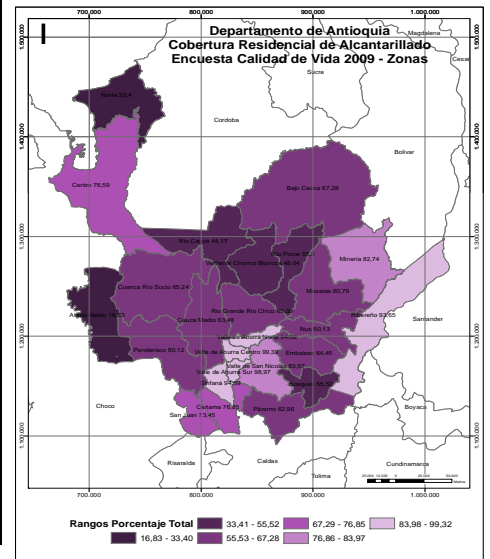
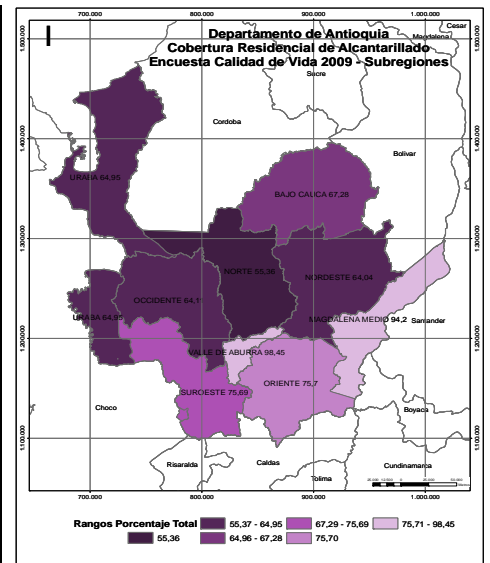

(1) Incluye los municipios de Cisneros, San Roque y Santo Domingo de la subregión del Nordeste

(2) Incluye el municipio de Anorí de la subregión del Nordeste

Fuente: Encuesta de Calidad de Vida. Departamento de Antioquia 2009 Expandida con proyecciones demográficas DANE. Muestra calculada para el resto del departamento con un margen de error del 4% y una confiabilidad del 95%.

Valor calculado: ((Viviendas con servicio de alcantarillado / Total de viviendas) * 100

n.a : No aplica

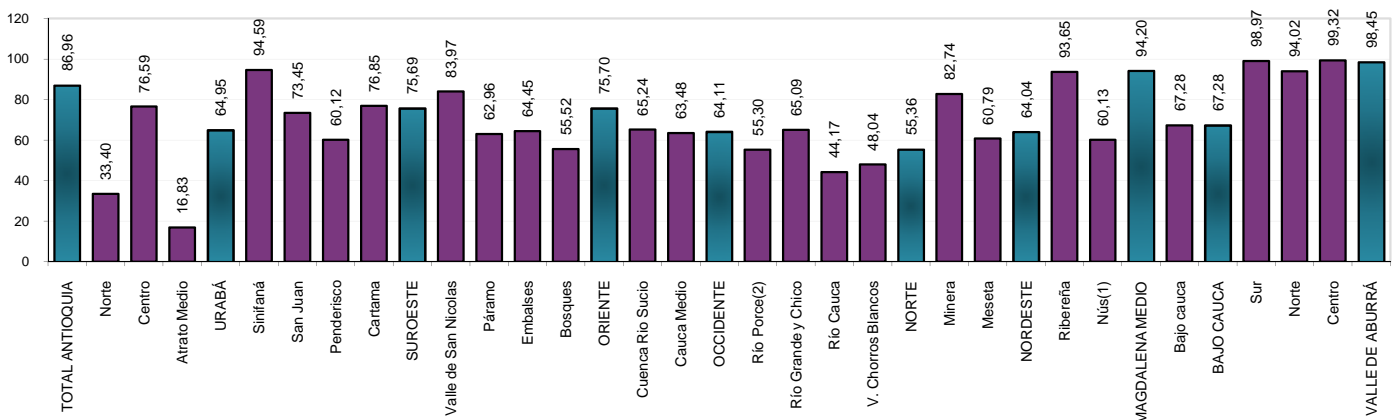

Cobertura residencial de aseo (recolección)(%)

Subregiones y Zonas	Total			Estrato					
	Urbano	Rural	Total	1	2	3	4	5	6
VALLE DE ABURRÁ	99,59	85,77	98,33	96,49	97,25	99,45	99,61	99,86	99,84
Centro	99,55	88,06	98,77	97,58	97,97	99,35	99,73	100,00	100,00
Norte	99,57	81,80	96,85	94,16	96,31	99,18	98,21	89,92	86,35
Sur	99,82	85,23	97,93	93,62	95,52	99,88	99,49	99,56	100,00
BAJO CAUCA	89,25	34,78	66,48	61,00	92,63	100,00	n.a	n.a	n.a
Bajo cauca	89,25	34,78	66,48	61,00	92,63	100,00	n.a	n.a	n.a
MAGDALENA MEDIO	90,79	80,94	86,62	87,06	84,81	94,46	100,00	n.a	n.a
Nús(1)	97,96	29,69	57,59	62,89	54,51	55,75	n.a	100,00	n.a
Ribereña	90,27	77,52	85,12	86,05	82,08	93,25	100,00	n.a	n.a
NORDESTE	98,22	20,67	59,55	52,01	63,59	79,26	50,00	50,69	n.a
Meseta	98,53	16,15	53,84	36,16	64,43	77,98	50,00	33,33	n.a
Minera	97,85	50,66	81,64	73,19	95,13	100,00	n.a	n.a	n.a
NORTE	97,92	27,31	59,65	39,77	74,75	83,08	69,15	n.a	n.a
V. Chorros Blancos	97,85	40,50	66,26	52,10	88,10	82,21	100,00	n.a	n.a
Río Cauca	87,40	5,74	29,71	15,43	81,16	92,60	n.a	n.a	n.a
Río Grande y Chico	99,82	28,81	65,46	46,20	66,40	83,83	69,42	n.a	n.a
Río Porce(2)	98,84	7,34	47,76	23,66	72,07	70,91	0,00	n.a	n.a
OCCIDENTE	86,09	30,00	49,37	41,28	52,69	84,17	55,20	100,00	n.a
Cauca Medio	85,54	35,95	53,00	44,43	55,65	90,48	0,00	100,00	n.a
Cuenca Río Sucio	87,06	19,36	42,90	36,41	46,71	70,31	100,00	n.a	n.a
ORIENTE	98,26	38,98	69,78	42,96	71,34	89,74	87,56	50,00	n.a
Bosques	99,80	12,07	39,92	24,76	67,59	84,34	n.a	n.a	n.a
Embalses	96,45	9,03	48,85	30,12	52,65	89,80	n.a	n.a	n.a
Páramo	87,82	31,98	52,20	39,02	63,68	48,69	22,60	n.a	n.a
Valle de San Nicolás	100,00	57,61	82,88	60,93	80,27	94,06	92,34	50,00	n.a
SUROESTE	97,68	41,79	68,14	59,10	70,66	80,83	79,10	0,00	66,67
Cartama	98,40	52,13	74,49	67,07	74,32	89,78	48,32	n.a	n.a
Penderisco	94,58	17,84	48,29	37,96	51,60	70,51	100,00	n.a	n.a
San Juan	99,29	42,07	72,45	69,50	71,87	77,41	90,90	n.a	n.a
Sinifaná	97,49	59,29	77,20	69,90	81,49	84,14	54,98	0,00	66,67
URABÁ	95,59	27,71	68,23	58,20	92,17	96,88	100,00	n.a	n.a
Atrato Medio	44,51	9,05	21,66	21,75	0,00	n.a	n.a	n.a	n.a
Centro	96,90	47,65	81,63	75,38	92,30	96,67	100,00	n.a	n.a
Norte	91,86	0,88	31,19	22,63	91,52	100,00	n.a	n.a	n.a
TOTAL ANTIOQUIA	98,48	46,33	85,39	65,75	87,47	96,73	98,93	99,62	99,77

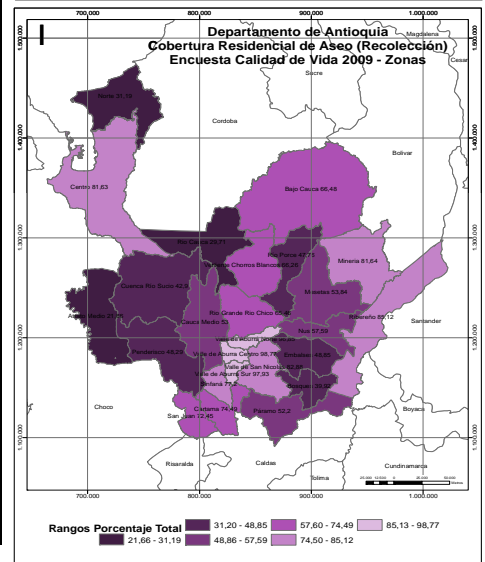
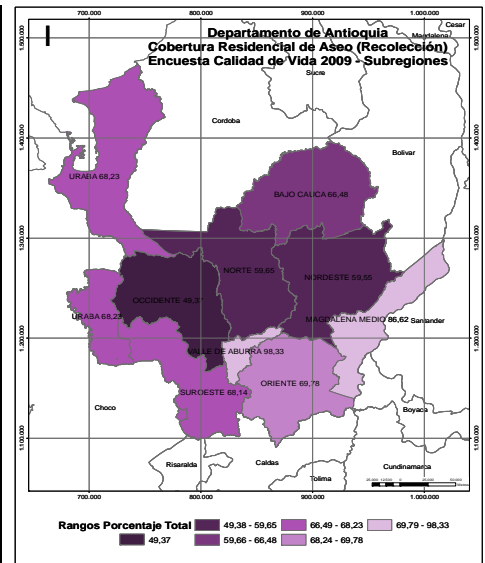

(1) Incluye los municipios de Cisneros, San Roque y Santo Domingo de la subregión del Nordeste

(2) Incluye el municipio de Anorí de la subregión del Nordeste

Fuente: Encuesta de Calidad de Vida. Departamento de Antioquia 2009 Expandida con proyecciones demográficas DANE. Muestra calculada para el resto del departamento con un margen de error del 4% y una confiabilidad del 95%.

Valor calculado: ((Viviendas con servicio de aseo (recolección) / Total de viviendas) * 100

n.a : No aplica

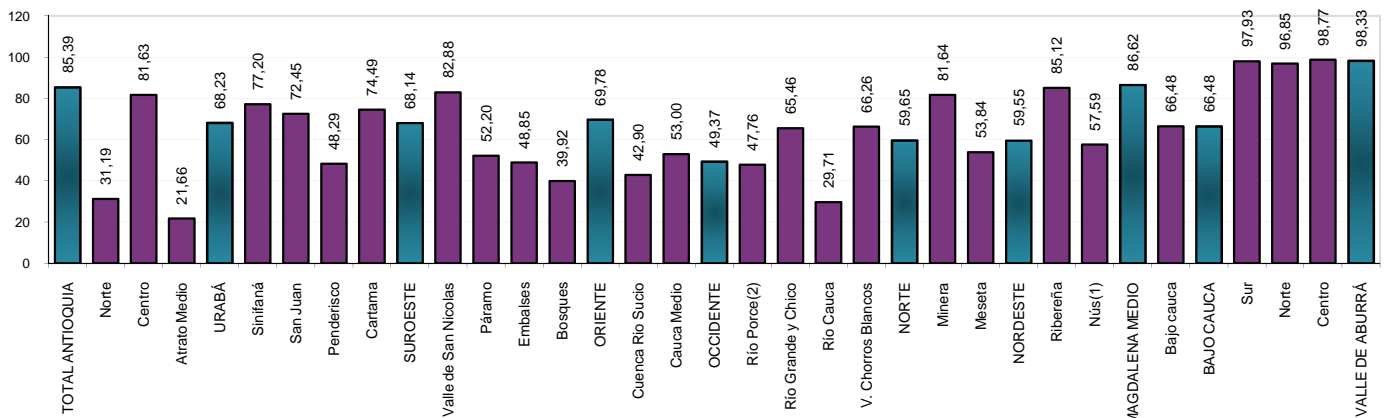

Cobertura residencial de teléfono(%)

Subregiones y Zonas	Total			Estrato					
	Urbano	Rural	Total	1	2	3	4	5	6
VALLE DE ABURRÁ	94,67	85,00	93,79	85,07	93,04	96,52	96,25	96,62	93,80
Centro	94,35	92,66	94,23	86,83	93,69	96,58	96,15	96,62	93,91
Norte	94,35	69,03	90,47	79,46	91,26	95,47	92,86	79,96	81,81
Sur	96,32	86,03	94,98	86,72	92,55	97,03	98,01	97,44	94,73
BAJO CAUCA	16,98	2,78	11,05	8,14	24,97	28,22	n.a	n.a	n.a
Bajo cauca	16,98	2,78	11,05	8,14	24,97	28,22	n.a	n.a	n.a
MAGDALENA MEDIO	37,51	16,67	28,67	26,77	32,29	32,05	0,00	n.a	n.a
Nús(1)	43,89	11,50	24,74	20,66	26,46	30,31	n.a	0,00	n.a
Ribereña	35,75	10,43	25,53	25,70	25,31	25,15	0,00	n.a	n.a
NORDESTE	28,26	1,98	15,15	8,76	19,73	27,57	0,00	0,00	n.a
Meseta	29,85	1,09	14,25	7,43	19,04	21,51	0,00	0,00	n.a
Minera	21,18	5,07	15,65	9,19	23,07	36,63	n.a	n.a	n.a
NORTE	46,80	3,05	23,09	8,09	34,06	42,75	25,74	n.a	n.a
V. Chorros Blancos	39,68	0,53	18,12	7,92	31,77	39,74	0,00	n.a	n.a
Río Cauca	40,91	0,00	12,01	3,77	40,04	56,59	n.a	n.a	n.a
Río Grande y Chico	52,41	7,53	30,69	12,52	33,55	43,34	27,01	n.a	n.a
Río Porce(2)	46,70	1,51	21,47	9,03	34,77	23,61	0,00	n.a	n.a
OCCIDENTE	43,05	14,09	24,08	16,51	27,86	52,17	52,44	0,00	n.a
Cauca Medio	46,61	15,01	25,87	16,39	30,14	58,23	34,90	0,00	n.a
Cuenca Río Sucio	36,78	12,43	20,90	16,70	23,25	38,89	66,67	n.a	n.a
ORIENTE	67,43	35,02	51,86	26,36	49,13	76,25	89,48	50,00	n.a
Bosques	24,51	1,10	8,53	3,11	16,48	39,05	n.a	n.a	n.a
Embalses	31,44	3,19	16,06	6,83	17,10	40,62	n.a	n.a	n.a
Páramo	27,64	6,01	13,84	7,90	16,87	17,12	22,60	n.a	n.a
Valle de San Nicolás	83,02	63,67	75,20	57,84	71,43	85,31	94,39	50,00	n.a
SUROESTE	38,25	12,49	24,64	17,33	26,57	35,53	24,70	0,00	0,00
Cartama	31,91	14,89	23,12	17,18	22,90	35,58	0,00	n.a	n.a
Penderisco	29,60	6,54	15,69	7,49	18,40	33,62	36,44	n.a	n.a
San Juan	39,82	6,60	24,24	20,03	22,95	33,58	30,68	n.a	n.a
Sinifaná	52,96	23,39	37,26	29,11	42,63	42,07	15,01	0,00	0,00
URABÁ	23,07	2,13	14,63	9,57	24,02	37,97	40,75	n.a	n.a
Atrato Medio	5,92	1,39	3,00	2,91	25,10	n.a	n.a	n.a	n.a
Centro	23,92	3,30	17,53	12,65	23,49	36,67	40,75	n.a	n.a
Norte	19,17	0,53	6,74	3,21	28,03	57,14	n.a	n.a	n.a
TOTAL ANTIOQUIA	79,75	29,74	67,20	32,51	69,48	87,77	94,90	96,28	93,59

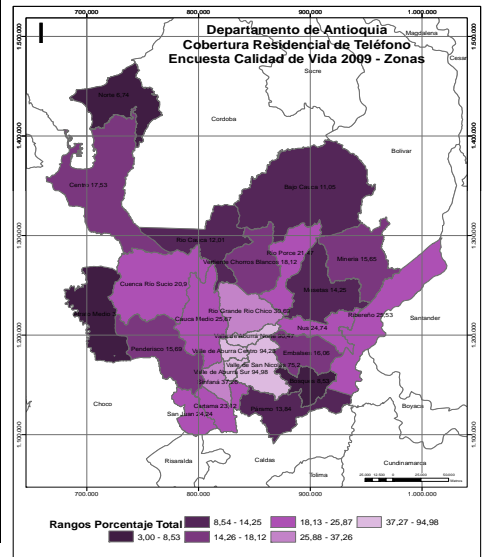
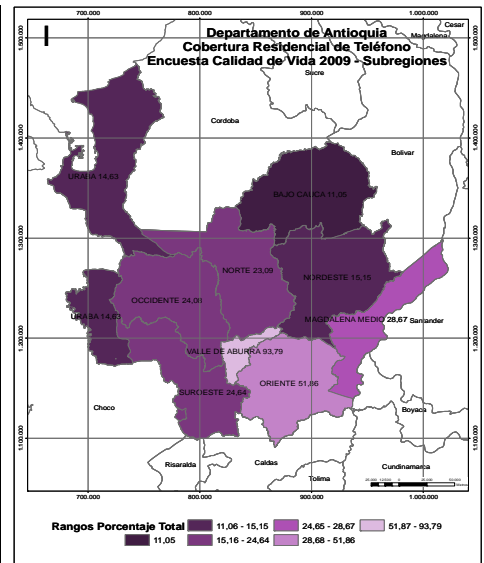

(1) Incluye los municipios de Cisneros, San Roque y Santo Domingo de la subregión del Nordeste

(2) Incluye el municipio de Anorí de la subregión del Nordeste

Fuente: Encuesta de Calidad de Vida. Departamento de Antioquia 2009 Expandida con proyecciones demográficas DANE. Muestra calculada para el resto del departamento con un margen de error del 4% y una confiabilidad del 95%.

Valor calculado: ((Viviendas con teléfono (Línea básica) / Total de viviendas) * 100

n.a : No aplica

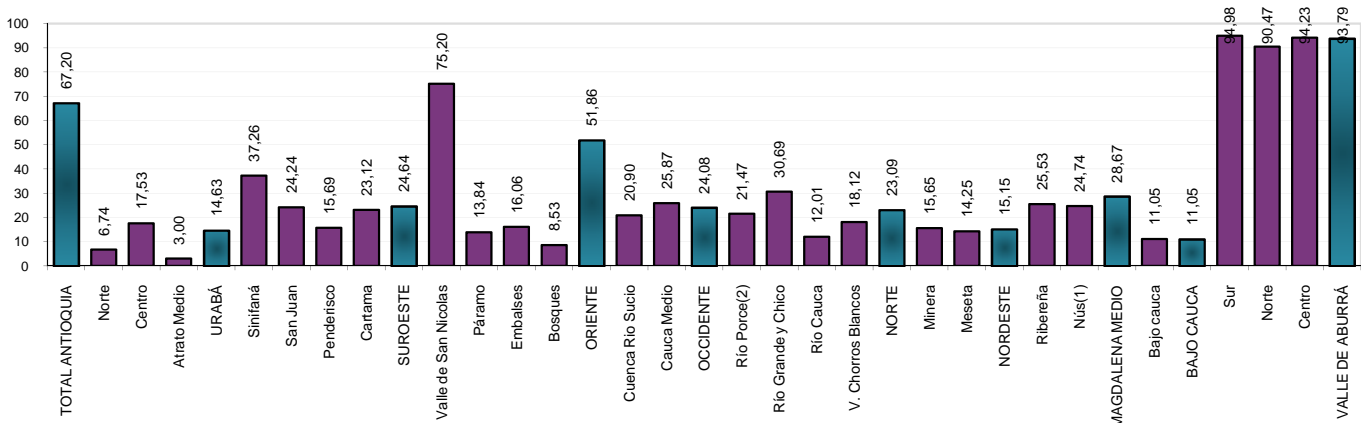

Cobertura residencial de conexión a gas natural(%)

Subregiones y Zonas	Total			Estrato					
	Urbano	Rural	Total	1	2	3	4	5	6
VALLE DE ABURRÁ	56,11	19,35	52,74	18,78	49,18	60,06	62,00	69,96	84,47
Centro	52,97	31,37	51,51	13,22	47,37	59,09	60,68	68,26	85,94
Norte	62,43	6,11	53,81	34,61	55,65	63,09	51,33	6,66	8,97
Sur	63,86	8,52	56,66	19,71	48,88	60,63	72,62	82,44	68,45
BAJO CAUCA	0,00	0,00	0,00	0,00	0,00	0,00	n.a	n.a	n.a
Bajo cauca	0,00	0,00	0,00	0,00	0,00	0,00	n.a	n.a	n.a
MAGDALENA MEDIO	9,82	15,85	12,37	15,90	5,59	5,54	100,00	n.a	n.a
Nús(1)	0,00	0,00	0,00	0,00	0,00	0,00	n.a	0,00	n.a
Ribereña	10,97	19,24	14,31	17,81	6,89	6,75	100,00	n.a	n.a
NORDESTE	0,00	0,00	0,00	0,00	0,00	0,00	0,00	0,00	n.a
Meseta	0,00	0,00	0,00	0,00	0,00	0,00	0,00	0,00	n.a
Minera	0,00	0,00	0,00	0,00	0,00	0,00	n.a	n.a	n.a
NORTE	0,00	0,00	0,00	0,00	0,00	0,00	0,00	n.a	n.a
V. Chorros Blancos	0,00	0,00	0,00	0,00	0,00	0,00	0,00	n.a	n.a
Río Cauca	0,00	0,00	0,00	0,00	0,00	0,00	n.a	n.a	n.a
Río Grande y Chico	0,00	0,00	0,00	0,00	0,00	0,00	0,00	n.a	n.a
Río Porce(2)	0,00	0,00	0,00	0,00	0,00	0,00	0,00	n.a	n.a
OCCIDENTE	0,00	0,00	0,00	0,00	0,00	0,00	0,00	0,00	n.a
Cauca Medio	0,00	0,00	0,00	0,00	0,00	0,00	0,00	0,00	n.a
Cuenca Río Sucio	0,00	0,00	0,00	0,00	0,00	0,00	0,00	n.a	n.a
ORIENTE	1,83	0,09	0,99	0,50	1,00	1,44	0,00	0,00	n.a
Bosques	0,00	0,00	0,00	0,00	0,00	0,00	n.a	n.a	n.a
Embalses	0,00	0,00	0,00	0,00	0,00	0,00	n.a	n.a	n.a
Páramo	0,00	0,00	0,00	0,00	0,00	0,00	0,00	n.a	n.a
Valle de San Nicolás	2,57	0,17	1,60	1,28	1,70	1,71	0,00	0,00	n.a
SUROESTE	0,00	0,00	0,00	0,00	0,00	0,00	0,00	0,00	0,00
Cartama	0,00	0,00	0,00	0,00	0,00	0,00	0,00	n.a	n.a
Penderisco	0,00	0,00	0,00	0,00	0,00	0,00	0,00	n.a	n.a
San Juan	0,00	0,00	0,00	0,00	0,00	0,00	0,00	n.a	n.a
Sinifaná	0,00	0,00	0,00	0,00	0,00	0,00	0,00	0,00	0,00
URABÁ	0,00	0,00	0,00	0,00	0,00	0,00	0,00	n.a	n.a
Atrato Medio	0,00	0,00	0,00	0,00	0,00	n.a	n.a	n.a	n.a
Centro	0,00	0,00	0,00	0,00	0,00	0,00	0,00	n.a	n.a
Norte	0,00	0,00	0,00	0,00	0,00	0,00	n.a	n.a	n.a
TOTAL ANTIOQUIA	40,92	4,72	31,83	5,66	29,85	46,53	59,60	69,63	84,28

(1) Incluye los municipios de Cisneros, San Roque y Santo Domingo de la subregión del Nordeste

(2) Incluye el municipio de Anorí de la subregión del Nordeste

Fuente: Encuesta de Calidad de Vida. Departamento de Antioquia 2009 Expandida con proyecciones demográficas DANE. Muestra calculada para el resto del departamento con un margen de error del 4% y una confiabilidad del 95%.

Valor calculado: $((\text{Viviendas con servicio de gas natural} / \text{Total de viviendas}) * 100$

n.a : No aplica

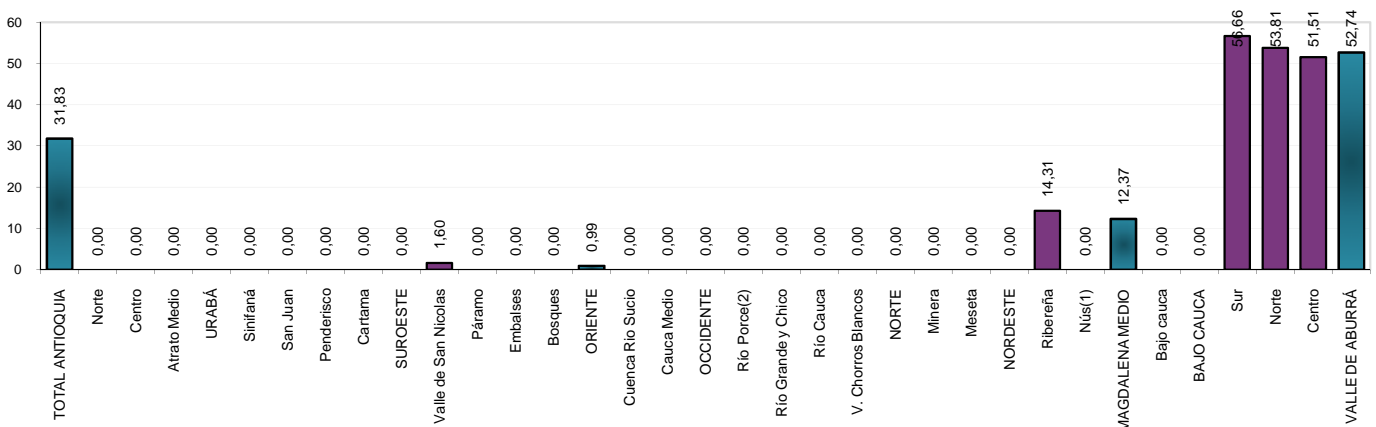
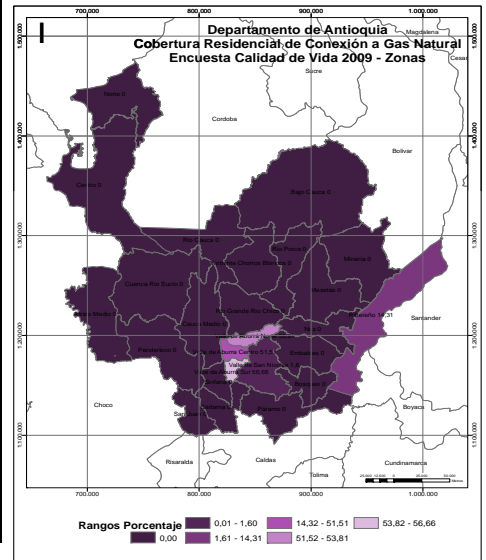
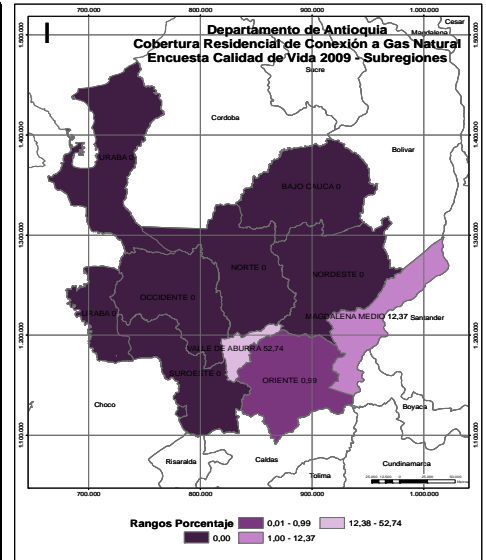

Cobertura residencial de GLP (gas en pipeta)(%)

Subregiones y Zonas	Total			Estrato					
	Urbano	Rural	Total	1	2	3	4	5	6
VALLE DE ABURRÁ	26,64	50,72	28,85	49,78	32,26	23,24	21,23	19,84	8,15
Centro	28,92	39,95	29,67	53,35	33,47	24,37	21,43	20,31	6,61
Norte	22,65	62,81	28,80	39,00	28,69	21,71	32,15	91,69	91,03
Sur	20,48	60,18	25,64	51,26	31,60	21,25	16,20	13,67	23,54
BAJO CAUCA	73,31	58,78	67,24	66,29	75,21	43,57	n.a	n.a	n.a
Bajo cauca	73,31	58,78	67,24	66,29	75,21	43,57	n.a	n.a	n.a
MAGDALENA MEDIO	52,94	75,04	62,31	54,86	76,21	76,14	0,00	n.a	n.a
Nús(1)	84,44	64,03	72,38	73,38	70,46	80,39	n.a	100,00	n.a
Ribereña	48,67	70,68	57,56	50,29	72,50	72,39	0,00	n.a	n.a
NORDESTE	93,31	61,68	77,54	75,78	77,66	84,97	100,00	75,34	n.a
Meseta	94,14	49,91	70,14	60,14	76,89	79,77	100,00	66,67	n.a
Minera	97,31	84,99	93,08	91,24	96,64	95,56	n.a	n.a	n.a
NORTE	89,10	55,17	70,71	55,20	81,99	89,62	92,64	n.a	n.a
V. Chorros Blancos	94,43	55,60	73,05	60,82	90,67	92,51	100,00	n.a	n.a
Río Cauca	90,29	32,59	49,53	38,90	89,96	85,74	n.a	n.a	n.a
Río Grande y Chico	87,70	68,74	78,52	64,39	79,54	89,75	92,28	n.a	n.a
Río Porce(2)	81,29	58,77	68,72	63,25	74,16	73,64	100,00	n.a	n.a
OCCIDENTE	88,83	50,33	63,62	53,64	71,76	78,85	100,00	100,00	n.a
Cauca Medio	89,11	55,32	66,94	54,68	76,46	81,24	100,00	100,00	n.a
Cuenca Río Sucio	88,35	41,39	57,72	52,04	62,27	73,61	100,00	n.a	n.a
ORIENTE	78,28	64,94	71,87	58,87	73,89	79,30	85,98	100,00	n.a
Bosques	92,75	55,03	67,00	59,93	79,52	90,61	n.a	n.a	n.a
Embalses	83,66	37,70	58,64	40,86	63,48	90,84	n.a	n.a	n.a
Páramo	89,09	67,67	75,42	66,18	79,51	81,80	100,00	n.a	n.a
Valle de San Nicolás	74,79	75,78	75,19	65,10	75,72	78,10	84,95	100,00	n.a
SUROESTE	91,83	67,60	79,02	73,98	81,35	82,91	91,12	100,00	100,00
Cartama	91,31	70,39	80,50	77,33	81,63	84,12	48,32	n.a	n.a
Penderisco	91,70	60,07	72,62	66,48	74,39	86,45	100,00	n.a	n.a
San Juan	94,34	75,04	85,29	84,27	87,16	80,74	100,00	n.a	n.a
Sinifaná	89,23	65,89	76,84	71,29	79,87	79,61	84,99	100,00	100,00
URABÁ	94,63	39,19	72,28	63,44	95,09	91,76	100,00	n.a	n.a
Atrato Medio	62,25	33,41	43,67	43,74	25,10	n.a	n.a	n.a	n.a
Centro	96,73	55,13	83,83	78,04	95,74	91,20	100,00	n.a	n.a
Norte	84,27	16,99	39,40	32,13	90,35	#####	n.a	n.a	n.a
TOTAL ANTIOQUIA	42,64	56,69	46,17	59,84	50,81	36,59	23,89	20,19	8,35

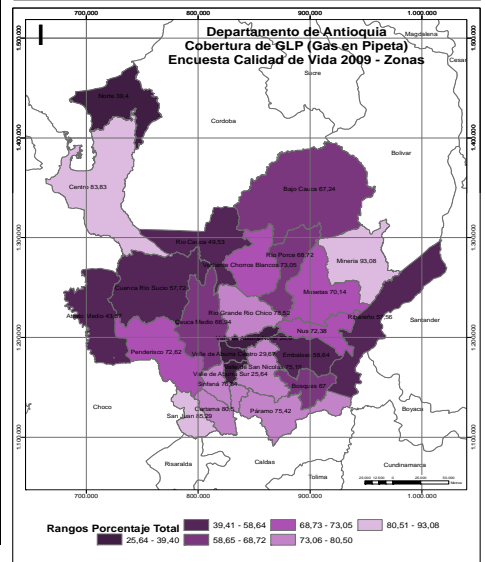
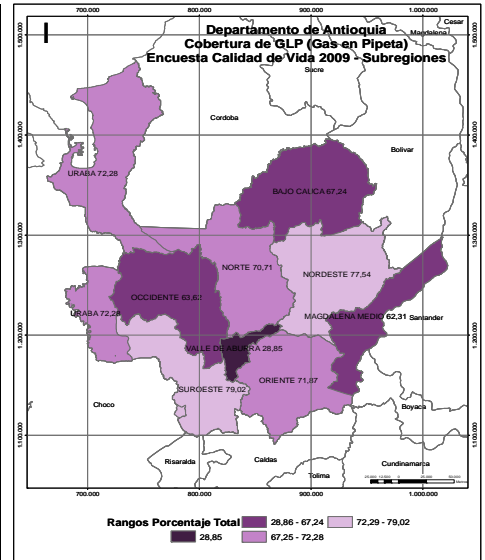

(1) Incluye los municipios de Cisneros, San Roque y Santo Domingo de la subregión del Nordeste

(2) Incluye el municipio de Anorí de la subregión del Nordeste

Fuente: Encuesta de Calidad de Vida. Departamento de Antioquia 2009 Expandida con proyecciones demográficas DANE. Muestra calculada para el resto del departamento con un margen de error del 4% y una confiabilidad del 95%.

Valor calculado: ((Viviendas con GLP (gas en pipeta) / Total de viviendas) * 100

n.a : No aplica

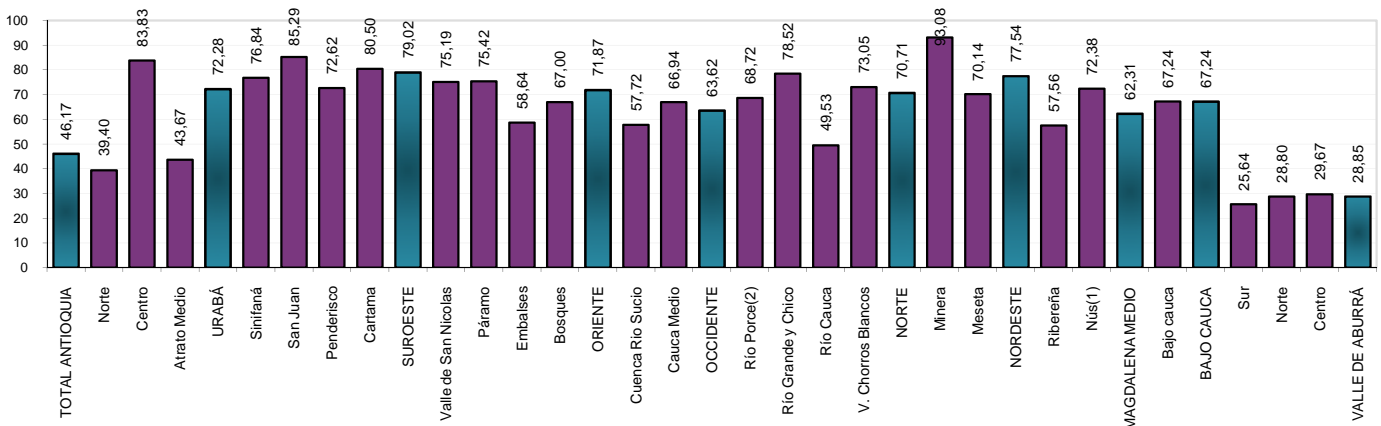

Cobertura residencial de Internet(%)

Subregiones y Zonas	Total			Estrato					
	Urbano	Rural	Total	1	2	3	4	5	6
VALLE DE ABURRÁ	31,51	11,64	29,69	5,06	14,17	35,63	57,92	71,23	79,62
Centro	31,33	13,14	30,09	4,02	11,90	34,62	57,29	70,51	80,12
Norte	25,99	5,43	22,84	7,63	17,87	35,79	50,37	16,12	31,28
Sur	37,10	15,12	34,25	6,47	18,76	38,21	63,88	77,91	82,39
BAJO CAUCA	3,47	0,52	2,24	1,48	4,67	16,93	n.a	n.a	n.a
Bajo cauca	3,47	0,52	2,24	1,48	4,67	16,93	n.a	n.a	n.a
MAGDALENA MEDIO	6,33	3,56	5,15	3,50	7,35	16,22	0,00	n.a	n.a
Nús(1)	6,11	2,34	3,88	1,87	4,39	8,70	n.a	0,00	n.a
Ribereña	6,19	2,16	4,56	3,45	5,92	15,34	0,00	n.a	n.a
NORDESTE	5,60	0,44	3,03	1,99	3,46	6,21	0,00	0,00	n.a
Meseta	5,49	0,36	2,71	3,01	2,26	3,47	0,00	0,00	n.a
Minera	5,21	1,31	3,87	1,86	6,80	8,88	n.a	n.a	n.a
NORTE	8,67	0,14	4,04	0,93	4,98	12,30	14,71	n.a	n.a
V. Chorros Blancos	5,92	0,18	2,76	0,71	4,12	13,54	0,00	n.a	n.a
Río Cauca	3,72	0,37	1,35	0,49	2,42	15,43	n.a	n.a	n.a
Río Grande y Chico	13,01	0,00	6,72	2,51	6,09	12,12	15,44	n.a	n.a
Río Porce(2)	5,80	0,00	2,56	0,86	4,42	2,37	0,00	n.a	n.a
OCCIDENTE	4,96	0,77	2,22	0,87	2,27	10,55	27,60	0,00	n.a
Cauca Medio	4,11	0,70	1,87	0,65	1,91	9,36	0,00	0,00	n.a
Cuenca Río Sucio	6,47	0,89	2,83	1,20	2,98	13,18	50,00	n.a	n.a
ORIENTE	17,70	2,53	10,41	2,79	5,76	22,45	43,96	50,00	n.a
Bosques	4,90	0,00	1,56	0,28	2,71	14,06	n.a	n.a	n.a
Embalses	4,44	0,71	2,41	1,04	2,38	7,00	n.a	n.a	n.a
Páramo	3,82	1,24	2,17	1,55	2,23	3,29	0,00	n.a	n.a
Valle de San Nicolás	23,16	4,15	15,48	5,61	8,11	25,61	47,20	50,00	n.a
SUROESTE	4,00	0,51	2,15	0,56	2,31	5,10	8,05	0,00	0,00
Cartama	1,77	0,18	0,95	0,00	0,37	4,33	0,00	n.a	n.a
Penderisco	3,07	0,35	1,43	0,63	1,36	3,71	18,22	n.a	n.a
San Juan	7,43	0,89	4,37	1,05	4,53	8,35	10,23	n.a	n.a
Sinifaná	3,23	0,71	1,89	0,75	2,68	2,22	0,00	0,00	0,00
URABÁ	2,80	0,49	1,87	1,03	3,51	5,72	0,00	n.a	n.a
Atrato Medio	1,13	0,00	0,40	0,40	0,00	n.a	n.a	n.a	n.a
Centro	2,75	0,87	2,17	1,17	3,53	5,87	0,00	n.a	n.a
Norte	3,25	0,00	1,08	0,75	3,43	3,57	n.a	n.a	n.a
TOTAL ANTIOQUIA	25,02	3,42	19,60	2,41	10,20	31,05	56,78	71,01	79,44

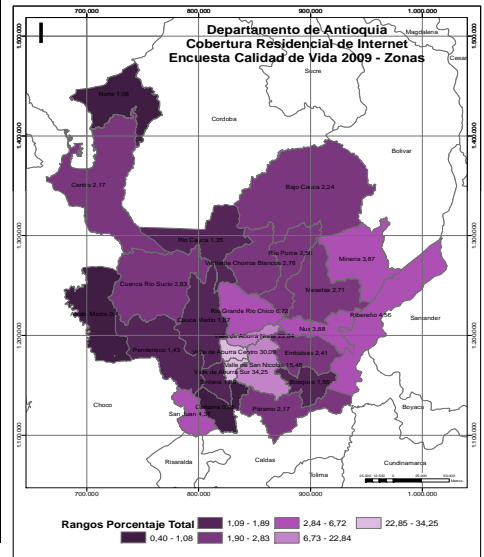
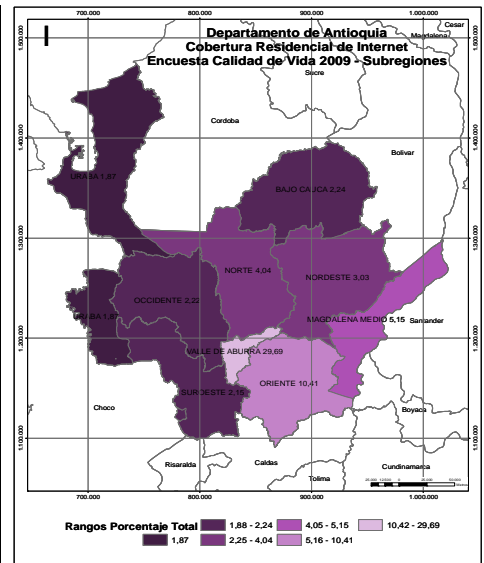

(1) Incluye los municipios de Cisneros, San Roque y Santo Domingo de la subregión del Nordeste

(2) Incluye el municipio de Anorí de la subregión del Nordeste

Fuente: Encuesta de Calidad de Vida. Departamento de Antioquia 2009 Expandida con proyecciones demográficas DANE. Muestra calculada para el resto del departamento con un margen de error del 4% y una confiabilidad del 95%.

Valor calculado: ((Viviendas con Internet / Total de viviendas) * 100

n.a : No aplica

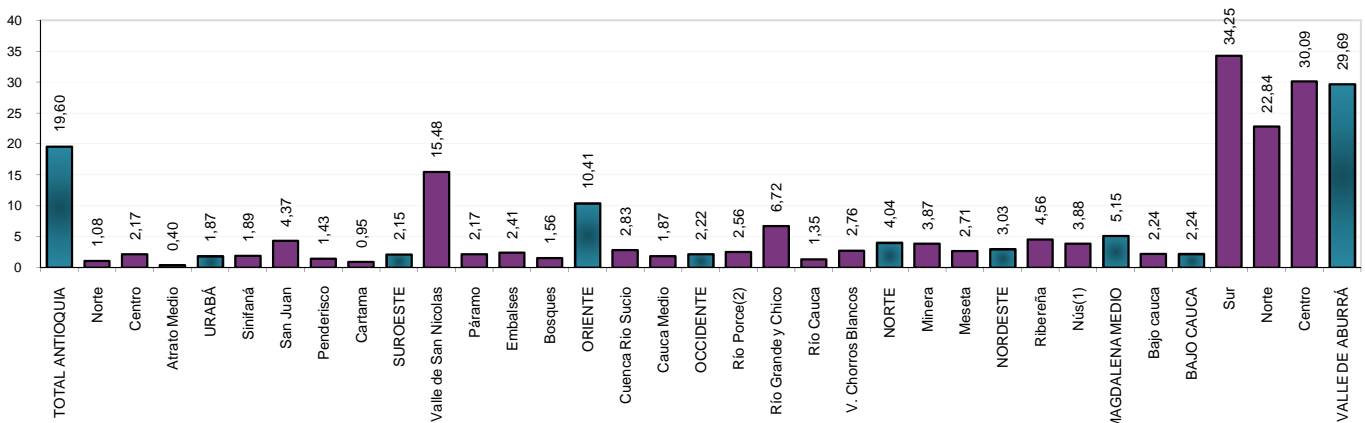

Cobertura residencial de TV cable/satelital(%)

Subregiones y Zonas	Total			Estrato					
	Urbano	Rural	Total	1	2	3	4	5	6
VALLE DE ABURRÁ	67,10	44,84	65,06	39,68	54,96	74,11	82,08	87,75	91,68
Centro	64,95	50,66	63,98	35,40	51,48	73,48	82,44	87,76	92,18
Norte	69,81	21,38	62,40	48,74	59,39	74,48	66,90	34,44	49,35
Sur	73,82	57,61	71,71	50,85	63,39	75,53	85,87	90,32	92,27
BAJO CAUCA	31,89	6,96	21,46	17,73	41,17	28,22	n.a	n.a	n.a
Bajo cauca	31,89	6,96	21,46	17,73	41,17	28,22	n.a	n.a	n.a
MAGDALENA MEDIO	69,40	45,91	59,44	61,35	54,88	64,48	100,00	n.a	n.a
Nús(1)	65,56	18,88	37,96	39,34	36,15	44,59	n.a	0,00	n.a
Ribereña	72,21	40,29	59,32	61,46	54,15	61,13	100,00	n.a	n.a
NORDESTE	45,92	5,82	25,93	20,14	29,94	37,92	0,00	0,00	n.a
Meseta	26,01	2,72	13,37	6,71	17,92	20,94	0,00	0,00	n.a
Minera	50,99	14,45	38,44	29,82	52,39	56,71	n.a	n.a	n.a
NORTE	45,56	4,15	23,11	8,73	30,45	50,78	62,42	n.a	n.a
V. Chorros Blancos	24,24	1,42	11,67	4,84	18,67	36,11	0,00	n.a	n.a
Río Cauca	30,58	4,44	12,11	7,36	27,27	42,87	n.a	n.a	n.a
Río Grande y Chico	61,32	7,53	35,29	17,52	33,39	56,86	65,49	n.a	n.a
Río Porce(2)	50,92	3,39	24,39	10,79	38,62	30,71	0,00	n.a	n.a
OCCIDENTE	18,83	2,07	7,86	3,91	9,44	25,58	9,20	0,00	n.a
Cauca Medio	22,50	1,75	8,88	3,98	10,35	30,62	0,00	0,00	n.a
Cuenca Río Sucio	12,38	2,66	6,04	3,81	7,58	14,51	16,67	n.a	n.a
ORIENTE	65,70	11,72	39,76	15,16	36,30	64,69	72,00	50,00	n.a
Bosques	44,12	3,29	16,25	6,87	31,29	59,35	n.a	n.a	n.a
Embalses	26,47	2,30	13,31	4,66	16,14	26,46	n.a	n.a	n.a
Páramo	34,91	5,48	16,13	12,92	17,51	19,26	0,00	n.a	n.a
Valle de San Nicolás	79,42	19,03	55,03	26,27	48,69	72,16	77,29	50,00	n.a
SUROESTE	36,88	15,70	25,68	20,31	26,04	36,75	30,88	0,00	0,00
Cartama	46,99	32,45	39,47	36,11	37,69	50,62	48,32	n.a	n.a
Penderisco	30,51	6,89	16,26	14,76	15,86	22,02	18,22	n.a	n.a
San Juan	41,59	14,26	28,77	18,98	30,35	37,29	50,00	n.a	n.a
Sinifaná	22,98	7,32	14,67	9,44	15,67	28,35	0,00	0,00	0,00
URABÁ	30,80	4,76	20,31	15,71	29,39	38,44	81,49	n.a	n.a
Atrato Medio	10,70	3,25	5,90	5,92	0,00	n.a	n.a	n.a	n.a
Centro	31,67	5,74	23,63	19,05	29,44	39,60	81,49	n.a	n.a
Norte	27,12	3,50	11,37	9,05	29,14	21,43	n.a	n.a	n.a
TOTAL ANTIOQUIA	60,89	17,54	50,01	23,64	45,18	69,23	81,28	87,45	91,47

(1) Incluye los municipios de Cisneros, San Roque y Santo Domingo de la subregión del Nordeste

(2) Incluye el municipio de Anorí de la subregión del Nordeste

Fuente: Encuesta de Calidad de Vida. Departamento de Antioquia 2009 Expandida con proyecciones demográficas DANE. Muestra calculada para el resto del departamento con un margen de error del 4% y una confiabilidad del 95%.

Valor calculado: ((Viviendas con TV cable/satelital / Total de viviendas) * 100

n.a : No aplica

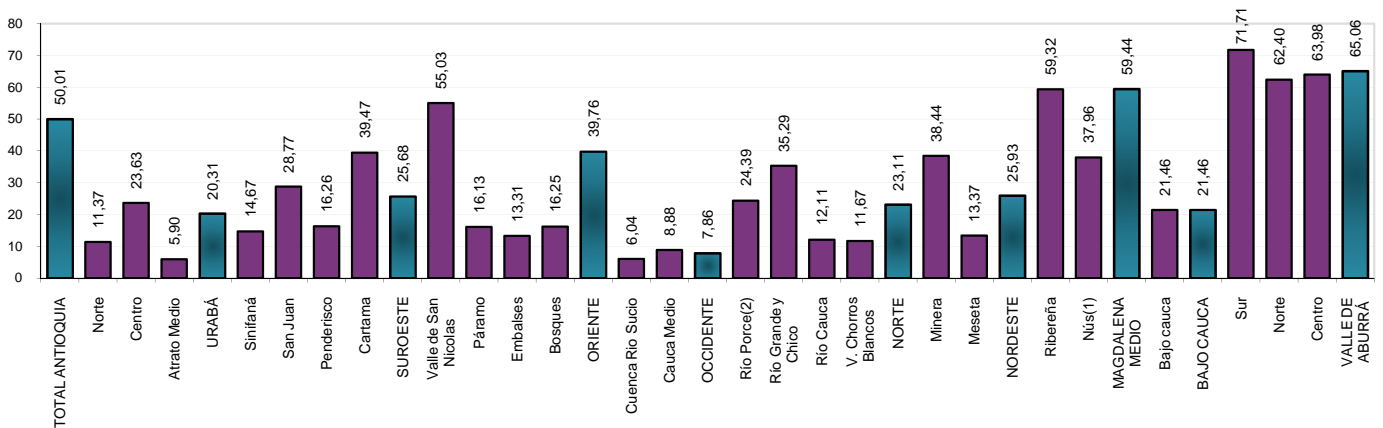
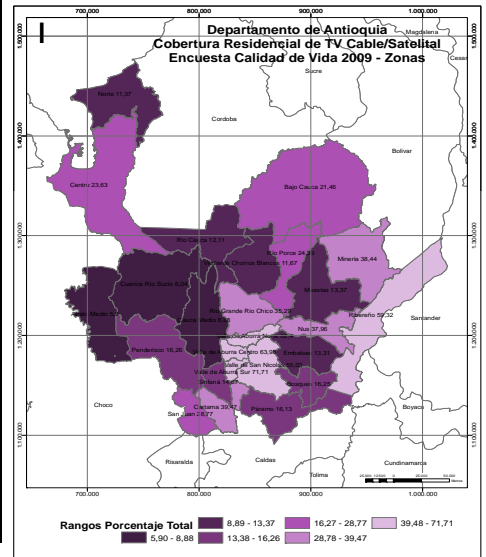
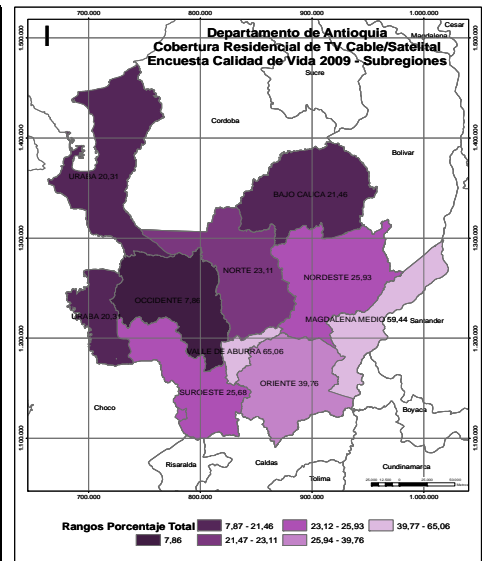

Viviendas afectadas en zonas de alto riesgo en el último año

Subregiones y Zonas	Total			Estrato					
	Urbano	Rural	Total	1	2	3	4	5	6
VALLE DE ABURRÁ	32.089	4.899	36.988	11.650	14.909	7.462	1.261	1.356	350
Centro	22.173	1.887	24.060	8.314	9.290	4.199	940	1.044	274
Norte	4.656	1.467	6.124	2.701	2.425	926	40	16	15
Sur	5.259	1.545	6.805	635	3.194	2.337	281	297	61
BAJO CAUCA	8.545	2.704	11.249	8.640	2.486	123	n.a	n.a	n.a
Bajo cauca	8.545	2.704	11.249	8.640	2.486	123	n.a	n.a	n.a
MAGDALENA MEDIO	4.489	2.161	6.650	4.735	1.762	136	19	n.a	n.a
Nús(1)	418	675	1.093	560	492	42	n.a	0	n.a
Ribereña	4.366	1.885	6.251	4.385	1.712	136	19	n.a	n.a
NORDESTE	1.646	1.438	3.085	1.622	1.246	216	0	0	n.a
Meseta	420	444	864	403	405	56	0	0	n.a
Minera	871	266	1.137	739	297	101	n.a	n.a	n.a
NORTE	1.722	2.036	3.758	1.904	1.534	321	0	n.a	n.a
V. Chorros Blancos	705	1.035	1.740	1.017	593	130	0	n.a	n.a
Río Cauca	217	443	660	515	116	29	n.a	n.a	n.a
Río Grande y Chico	526	272	797	114	547	137	0	n.a	n.a
Río Porce(2)	336	616	951	528	380	43	0	n.a	n.a
OCCIDENTE	1.545	3.386	4.931	2.741	2.025	165	0	0	n.a
Cauca Medio	793	2.055	2.848	1.503	1.218	126	0	0	n.a
Cuenca Río Sucio	752	1.332	2.084	1.238	807	39	0	n.a	n.a
ORIENTE	2.011	3.591	5.602	2.187	2.457	858	101	0	n.a
Bosques	148	430	579	430	126	22	n.a	n.a	n.a
Embalses	391	1.205	1.596	745	782	69	n.a	n.a	n.a
Páramo	398	708	1.106	391	425	264	27	n.a	n.a
Valle de San Nicolás	1.074	1.247	2.321	621	1.124	503	73	0	n.a
SUROESTE	3.511	4.816	8.327	3.875	3.491	933	28	0	0
Cartama	1.232	1.015	2.247	874	1.028	346	0	n.a	n.a
Penderisco	672	1.306	1.977	1.234	605	112	28	n.a	n.a
San Juan	699	668	1.368	403	743	222	0	n.a	n.a
Sinifaná	908	1.827	2.734	1.365	1.116	253	0	0	0
URABÁ	11.171	8.161	19.332	16.661	2.091	580	0	n.a	n.a
Atrato Medio	169	362	532	532	0	0	n.a	n.a	n.a
Centro	9.901	6.573	16.474	14.001	1.928	544	0	n.a	n.a
Norte	1.101	1.225	2.327	2.128	163	36	n.a	n.a	n.a
TOTAL ANTIOQUIA	66.730	33.193	99.923	54.014	32.001	10.794	1.408	1.356	350

(1) Incluye los municipios de Cisneros, San Roque y Santo Domingo de la subregión del Nordeste

(2) Incluye el municipio de Anorí de la subregión del Nordeste

Fuente: Encuesta de Calidad de Vida. Departamento de Antioquia 2009 Expandida con proyecciones demográficas DANE. Muestra calculada para el resto del departamento con un margen de error del 4% y una confiabilidad del 95%.

Viviendas afectadas por: (Inundación, avalancha, deslizamiento, hundimiento del terreno o falla geológica)

n.a : No aplica

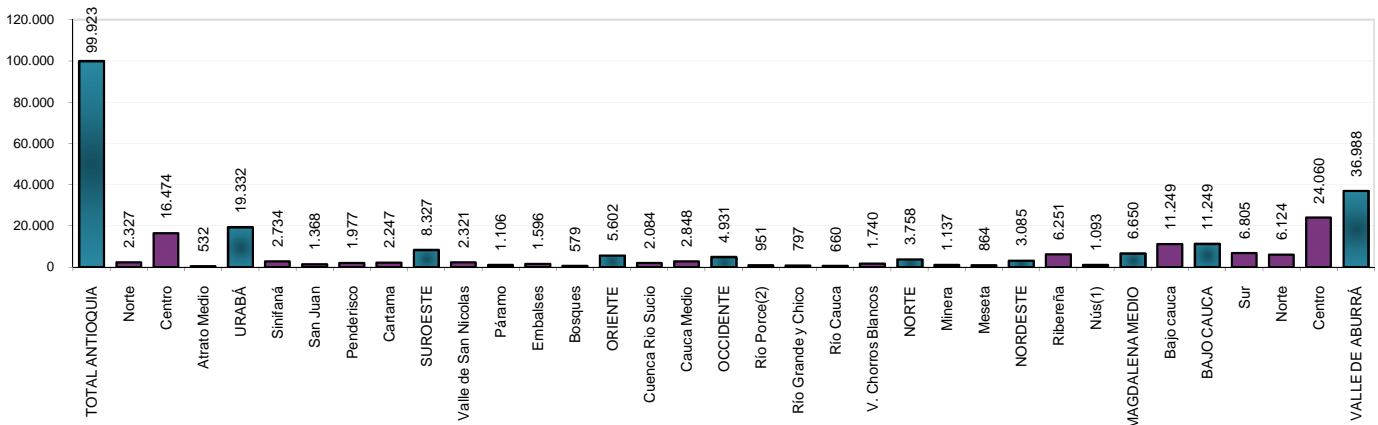
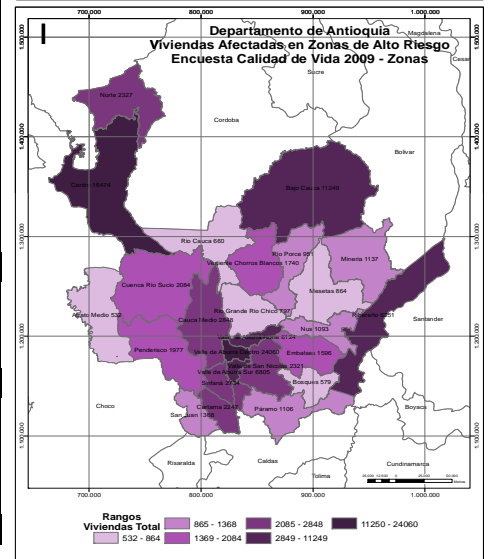
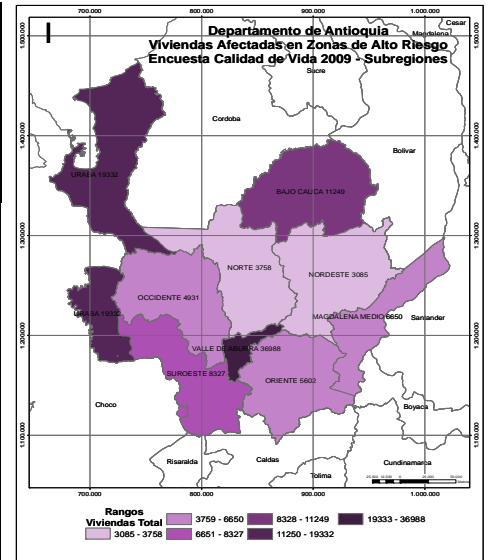

Déficit de vivienda cuantitativo (unidades)

Subregiones y Zonas	Total			Estrato					
	Urbano	Rural	Total	1	2	3	4	5	6
VALLE DE ABURRÁ	23.818	2.995	26.813	11.458	10.677	4.030	420	228	0
Centro	18.198	1.039	19.237	8.426	7.769	2.616	335	92	0
Norte	3.030	1.233	4.263	2.486	1.184	556	37	0	0
Sur	2.590	723	3.314	546	1.725	859	48	136	0
BAJO CAUCA	5.348	11.791	17.139	16.559	580	0	n.a	n.a	n.a
Bajo cauca	5.348	11.791	17.139	16.559	580	0	n.a	n.a	n.a
MAGDALENA MEDIO	1.703	1.698	3.402	2.624	759	19	0	n.a	n.a
Nús(1)	160	191	351	173	178	0	n.a	0	n.a
Ribereña	1.654	1.698	3.353	2.600	734	19	0	n.a	n.a
NORDESTE	2.704	4.178	6.882	5.499	1.147	237	0	0	n.a
Meseta	308	1.283	1.591	1.049	455	86	0	0	n.a
Minera	2.208	2.003	4.211	3.670	400	142	n.a	n.a	n.a
NORTE	1.038	2.526	3.565	2.814	603	147	0	n.a	n.a
V. Chorros Blancos	390	1.283	1.672	1.497	152	23	0	n.a	n.a
Río Cauca	200	652	852	749	80	23	n.a	n.a	n.a
Río Grande y Chico	320	136	456	205	160	91	0	n.a	n.a
Río Porce(2)	207	1.157	1.364	994	350	19	0	n.a	n.a
OCCIDENTE	1.071	1.960	3.031	2.038	891	89	13	0	n.a
Cauca Medio	617	699	1.315	722	530	63	0	0	n.a
Cuenca Río Sucio	454	1.262	1.715	1.316	361	26	13	n.a	n.a
ORIENTE	2.232	3.046	5.279	2.496	2.038	745	0	0	n.a
Bosques	185	238	423	304	118	0	n.a	n.a	n.a
Embalses	345	356	701	248	426	27	n.a	n.a	n.a
Páramo	414	545	959	550	409	0	0	n.a	n.a
Valle de San Nicolás	1.289	1.908	3.196	1.394	1.085	718	0	0	n.a
SUROESTE	2.648	3.023	5.671	2.568	2.521	555	27	0	0
Cartama	898	906	1.804	767	851	158	27	n.a	n.a
Penderisco	523	583	1.106	715	345	46	0	n.a	n.a
San Juan	648	599	1.247	412	605	230	0	n.a	n.a
Sinifaná	579	935	1.514	674	720	121	0	0	0
URABÁ	11.358	29.797	41.155	39.707	1.036	363	49	n.a	n.a
Atrato Medio	665	1.476	2.141	2.131	10	0	n.a	n.a	n.a
Centro	9.357	12.010	21.366	20.091	900	326	49	n.a	n.a
Norte	1.336	16.312	17.648	17.485	126	36	n.a	n.a	n.a
TOTAL ANTIOQUIA	51.920	61.016	112.936	85.762	20.252	6.185	509	228	0

(1) Incluye los municipios de Cisneros, San Roque y Santo Domingo de la subregión del Nordeste

(2) Incluye el municipio de Anorí de la subregión del Nordeste

Fuente: Encuesta de Calidad de Vida. Departamento de Antioquia 2009 Expandida con proyecciones demográficas DANE. Muestra calculada para el resto del departamento con un margen de error del 4% y una confiabilidad del 95%.

Valor calculado: ((Hogares en edificaciones no destinadas originalmente para vivienda + Viviendas con materiales de las paredes en : zinc, tela, cartón, latas, desechos, plásticos o sin paredes + Hogares en cuartos o cuartos en inquilinato con hacinamiento (más de dos personas por cuarto) + Casa o apartamento con más de un hogar) + Casa o apartamento urbano no mitigable por hacinamiento (más de 5 personas por cuarto))

n.a : No aplica

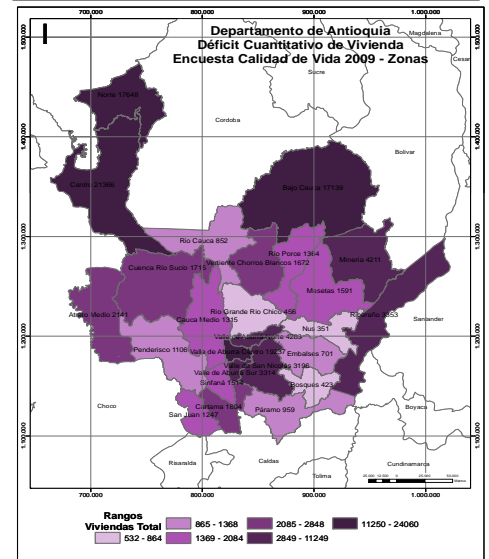
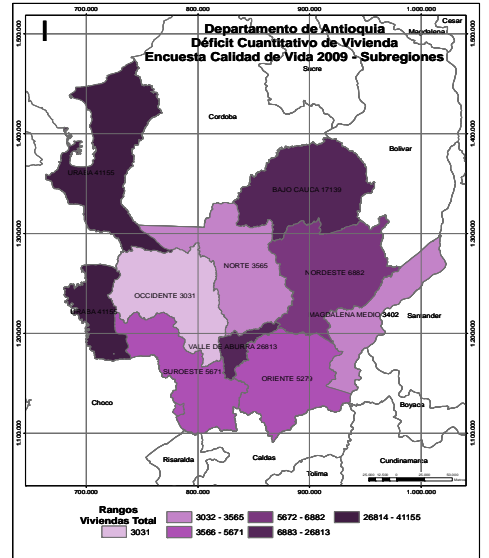
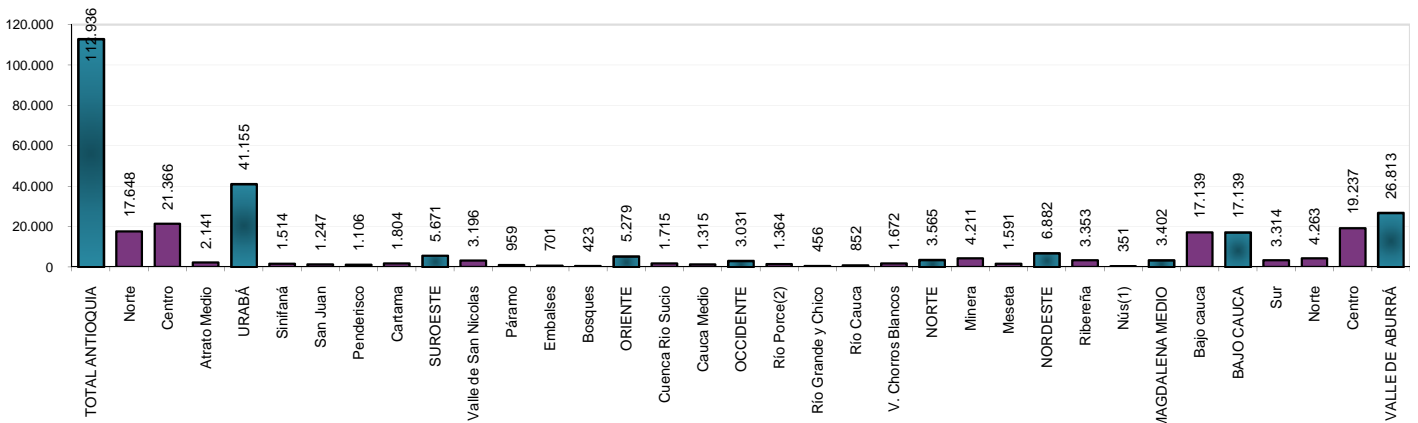

Porcentaje de déficit de vivienda cuantitativo

Subregiones y Zonas	Total			Estrato					
	Urbano	Rural	Total	1	2	3	4	5	6
VALLE DE ABURRÁ	2,68	3,34	2,74	10,14	2,89	1,29	0,46	0,36	0,00
Centro	2,95	2,31	2,91	10,80	3,26	1,36	0,47	0,17	0,00
Norte	2,38	5,36	2,84	9,24	1,70	1,17	0,71	0,00	0,00
Sur	1,78	3,32	1,98	6,79	2,80	1,17	0,34	1,42	0,00
BAJO CAUCA	15,08	46,26	28,12	32,69	6,30	0,00	n.a	n.a	n.a
Bajo cauca	15,08	46,26	28,12	32,69	6,30	0,00	n.a	n.a	n.a
MAGDALENA MEDIO	9,95	13,48	11,44	13,65	8,02	1,85	0,00	n.a	n.a
Nús(1)	2,41	1,99	2,16	3,05	1,95	0,00	n.a	0,00	n.a
Ribereña	10,80	16,37	13,05	15,15	9,57	2,25	0,00	n.a	n.a
NORDESTE	10,75	16,71	13,72	22,51	5,64	4,50	0,00	0,00	n.a
Meseta	4,03	14,16	9,52	14,71	6,12	4,28	0,00	0,00	n.a
Minera	19,57	33,96	24,51	33,47	9,10	7,77	n.a	n.a	n.a
NORTE	3,58	7,37	5,63	9,74	2,26	2,09	0,00	n.a	n.a
V. Chorros Blancos	3,77	10,12	7,27	10,94	1,99	1,37	0,00	n.a	n.a
Río Cauca	7,23	9,81	9,06	10,10	4,83	6,86	n.a	n.a	n.a
Río Grande y Chico	2,50	1,13	1,83	3,74	1,15	1,87	0,00	n.a	n.a
Río Porce(2)	4,63	20,53	13,51	19,71	7,49	5,28	0,00	n.a	n.a
OCCIDENTE	5,53	5,34	5,41	7,57	3,54	2,36	9,20	0,00	n.a
Cauca Medio	5,00	2,97	3,67	4,41	3,15	2,44	0,00	0,00	n.a
Cuenca Río Sucio	6,47	9,59	8,51	12,45	4,32	2,20	16,67	n.a	n.a
ORIENTE	2,53	3,74	3,11	5,86	2,72	1,50	0,00	0,00	n.a
Bosques	4,90	2,93	3,55	3,86	3,34	0,00	n.a	n.a	n.a
Embalses	2,66	2,30	2,47	2,56	2,70	0,93	n.a	n.a	n.a
Páramo	4,73	3,53	3,97	6,57	3,62	0,00	0,00	n.a	n.a
Valle de San Nicolás	2,06	4,50	3,04	8,34	2,45	1,71	0,00	0,00	n.a
SUROESTE	5,27	5,37	5,32	6,71	4,98	3,27	4,96	0,00	0,00
Cartama	6,21	5,85	6,02	7,27	6,10	2,93	51,68	n.a	n.a
Penderisco	5,05	3,71	4,24	6,00	3,35	1,23	0,00	n.a	n.a
San Juan	4,42	4,63	4,52	5,54	4,12	4,43	0,00	n.a	n.a
Sinifaná	5,39	7,68	6,60	8,06	6,15	4,63	0,00	0,00	0,00
URABÁ	15,33	59,56	33,16	44,79	3,80	4,58	18,51	n.a	n.a
Atrato Medio	74,08	90,72	84,80	84,74	100,00	n.a	n.a	n.a	n.a
Centro	14,80	42,26	23,32	33,58	3,73	4,40	18,51	n.a	n.a
Norte	13,38	81,61	58,88	66,46	4,00	7,14	n.a	n.a	n.a
TOTAL ANTIOQUIA	4,23	14,82	6,89	19,82	3,30	1,52	0,54	0,36	0,00

(1) Incluye los municipios de Cisneros, San Roque y Santo Domingo de la subregión del Nordeste

(2) Incluye el municipio de Anorí de la subregión del Nordeste

Fuente: Encuesta de Calidad de Vida. Departamento de Antioquia 2009 Expandida con proyecciones demográficas DANE. Muestra calculada para el resto del departamento con un margen de error del 4% y una confiabilidad del 95%.

Valor calculado: ((Déficit de vivienda cuantitativo (Unidades) / Total de viviendas) * 100

n.a : No aplica

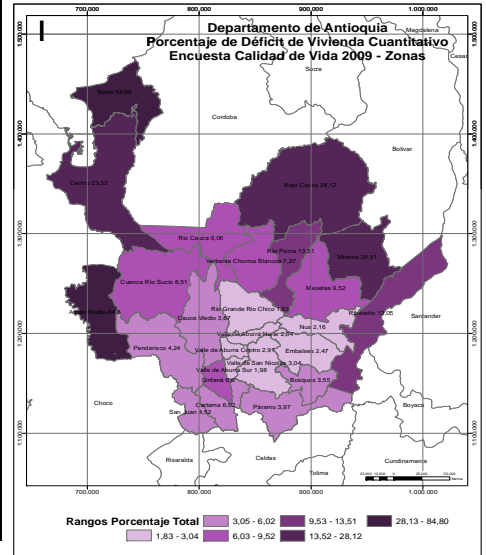
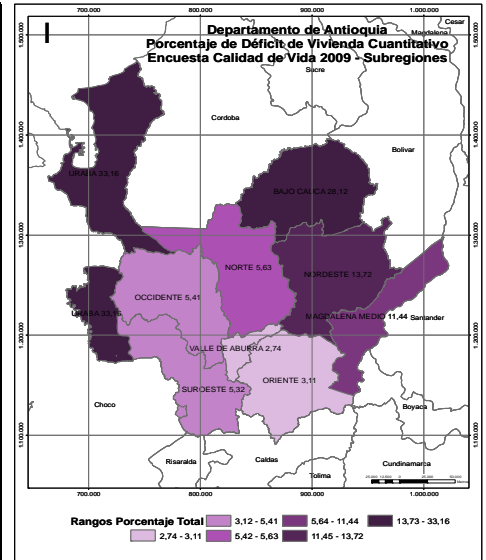
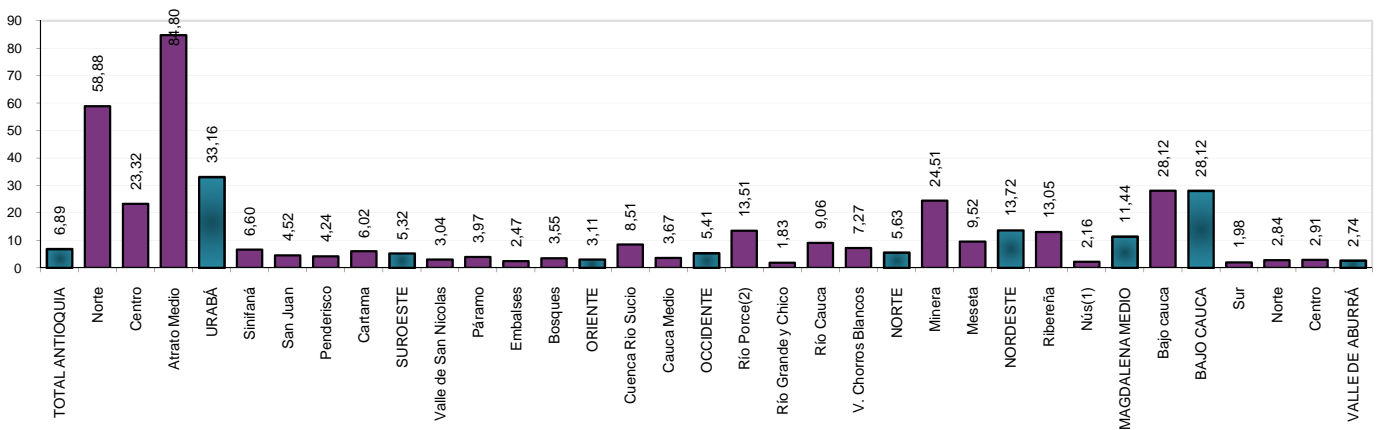

Porcentaje de viviendas con déficit cualitativo

Subregiones y Zonas	Total			Estrato					
	Urbano	Rural	Total	1	2	3	4	5	6
VALLE DE ABURRÁ	0,86	13,30	2,00	6,80	2,72	0,36	0,42	0,36	0,27
Centro	0,93	7,60	1,38	4,84	1,90	0,33	0,27	0,05	0,00
Norte	1,05	27,55	5,11	11,73	5,88	0,61	2,27	0,00	0,00
Sur	0,38	10,03	1,64	9,34	2,34	0,27	0,51	2,11	8,22
BAJO CAUCA	17,68	58,78	34,86	38,07	20,89	4,07	n.a	n.a	n.a
Bajo cauca	17,68	58,78	34,86	38,07	20,89	4,07	n.a	n.a	n.a
MAGDALENA MEDIO	7,28	15,39	10,72	11,66	9,60	3,69	0,00	n.a	n.a
Nús(1)	5,74	51,86	33,01	31,84	34,54	28,27	n.a	0,00	n.a
Riberiña	7,26	16,37	10,94	11,61	10,16	4,50	0,00	n.a	n.a
NORDESTE	23,83	60,80	42,26	50,80	36,95	23,27	50,00	24,66	n.a
Meseta	12,09	59,53	37,83	48,53	31,84	21,74	50,00	33,33	n.a
Minera	40,75	54,78	45,57	53,21	37,12	19,98	n.a	n.a	n.a
NORTE	7,72	51,43	31,41	46,52	20,11	14,01	12,64	n.a	n.a
V. Chorros Blancos	10,95	55,24	35,34	45,60	21,72	13,68	0,00	n.a	n.a
Río Cauca	25,41	53,89	45,53	50,64	27,19	22,56	n.a	n.a	n.a
Río Grande y Chico	1,60	45,01	22,61	41,38	18,93	13,40	11,47	n.a	n.a
Río Porce(2)	9,47	61,96	38,77	54,21	23,87	14,55	100,00	n.a	n.a
OCCIDENTE	13,40	47,14	35,49	41,27	32,54	14,60	29,16	0,00	n.a
Cauca Medio	11,25	48,87	35,93	43,20	32,29	13,54	65,10	0,00	n.a
Cuenca Río Sucio	17,19	44,05	34,71	38,28	33,03	16,94	0,00	n.a	n.a
ORIENTE	4,06	30,41	16,72	30,74	16,03	6,05	7,55	50,00	n.a
Bosques	4,31	44,97	32,07	40,82	16,52	3,13	n.a	n.a	n.a
Embalses	5,86	42,12	25,60	31,76	25,13	8,05	n.a	n.a	n.a
Páramo	20,55	39,93	32,91	37,29	30,92	28,84	58,05	n.a	n.a
Valle de San Nicolás	1,37	19,90	8,85	22,12	8,93	3,58	3,83	50,00	n.a
SUROESTE	9,19	35,44	23,06	29,48	22,06	12,07	8,16	0,00	33,33
Cartama	7,27	38,83	23,58	33,67	20,80	11,21	0,00	n.a	n.a
Penderisco	13,00	43,29	31,27	34,62	33,21	16,23	0,00	n.a	n.a
San Juan	9,20	36,36	21,94	26,66	22,86	13,18	10,23	n.a	n.a
Sinifaná	8,08	20,00	14,41	19,35	12,79	5,66	13,32	0,00	33,33
URABÁ	28,31	52,33	37,99	44,77	23,68	12,11	18,51	n.a	n.a
Atrato Medio	69,58	40,84	51,06	51,11	37,45	n.a	n.a	n.a	n.a
Centro	27,88	53,22	35,74	43,58	23,49	12,93	18,51	n.a	n.a
Norte	27,31	52,01	43,78	46,87	25,06	0,00	n.a	n.a	n.a
TOTAL ANTIOQUIA	4,49	36,42	12,50	30,10	10,37	2,46	0,83	0,50	0,34

(1) Incluye los municipios de Cisneros, San Roque y Santo Domingo de la subregión del Nordeste

(2) Incluye el municipio de Anorí de la subregión del Nordeste

Fuente: Encuesta de Calidad de Vida. Departamento de Antioquia 2009 Expandida con proyecciones demográficas DANE. Muestra calculada para el resto del departamento con un margen de error del 4% y una confiabilidad del 95%.

Valor calculado: ((Viviendas con déficit cualitativo / Total de viviendas) * 100

n.a.: No aplica

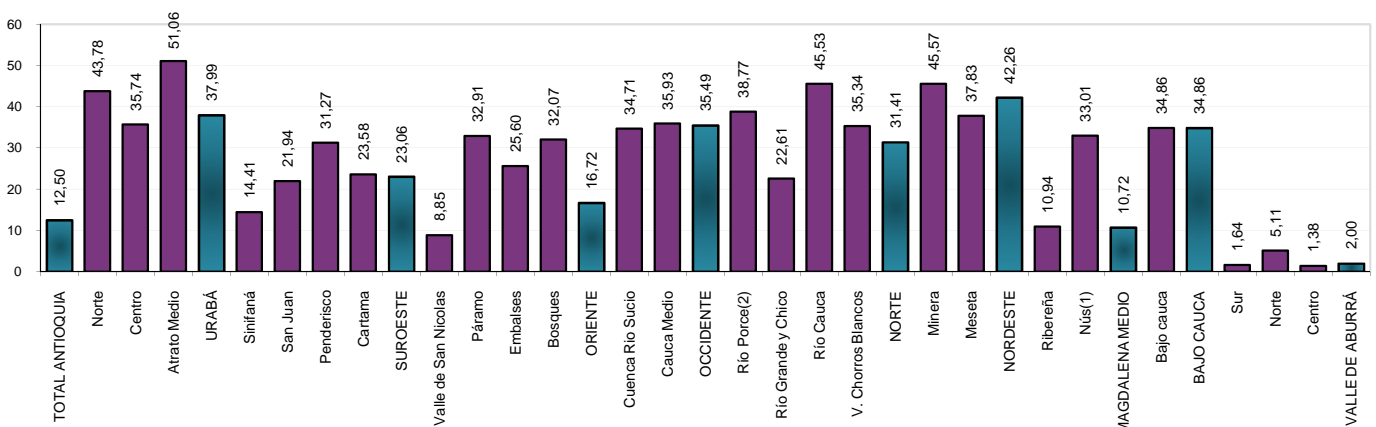
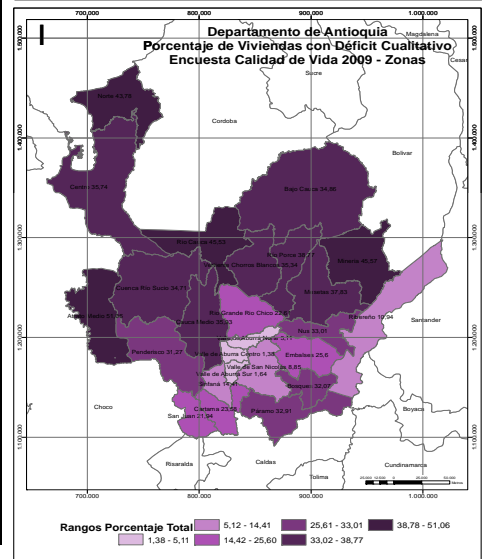
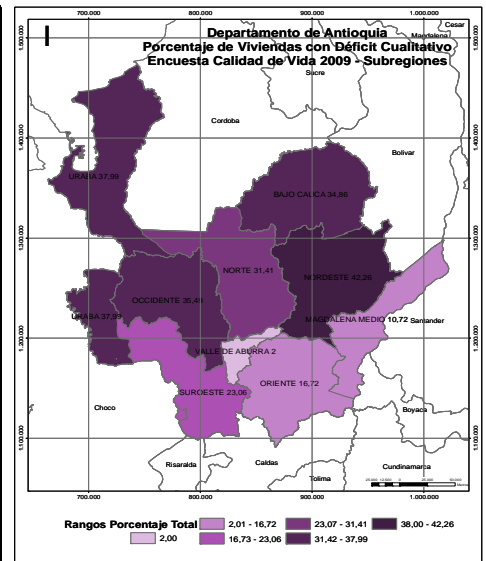

INDICADORES DE EDUCACIÓN

Indicadores de calidad de vida

Tasa de asistencia escolar de 0 a 4 años (Por 100 personas)

Subregiones y Zonas	Total			Cabecera			Resto		
	H	M	Total	H	M	Total	H	M	Total
VALLE DE ABURRÁ	42,43	44,04	43,22	44,90	46,39	45,63	23,05	25,56	24,28
Centro	47,90	49,97	48,91	50,55	52,54	51,52	24,07	26,91	25,46
Norte	27,60	29,76	28,66	29,22	31,60	30,39	15,64	16,14	15,88
Sur	40,69	39,98	40,35	43,03	41,55	42,31	27,57	31,24	29,36
BAJO CAUCA	16,42	17,35	16,88	17,16	21,77	19,38	15,53	12,79	14,11
Bajo cauca	16,42	17,35	16,88	17,16	21,77	19,38	15,53	12,79	14,11
MAGDALENA MEDIO	25,74	25,93	25,83	26,23	29,60	27,82	25,08	20,47	23,01
Nús(1)	19,59	10,95	15,44	22,83	19,14	21,14	17,24	5,83	11,58
Ribereña	23,56	25,91	24,66	24,69	29,58	26,97	21,79	20,29	21,09
NORDESTE	18,06	17,43	17,76	25,17	24,89	25,04	11,15	10,89	11,03
Meseta	20,19	21,07	20,60	32,84	32,86	32,85	12,09	11,11	11,66
Minera	17,81	20,57	19,13	21,14	21,36	21,24	12,30	19,53	16,00
NORTE	14,76	15,41	15,08	26,00	21,20	23,53	8,31	11,53	9,85
V. Chorros Blancos	11,97	15,07	13,40	17,58	18,39	17,98	9,09	13,04	10,85
Río Cauca	6,05	6,94	6,48	10,17	14,08	12,31	5,00	4,49	4,76
Río Grande y Chico	22,87	19,72	21,18	37,14	27,16	31,79	10,26	13,19	11,83
Río Porce(2)	18,77	11,37	15,23	38,72	20,42	29,89	7,61	6,16	6,92
OCCIDENTE	15,66	13,81	14,77	22,97	16,18	19,88	11,82	12,73	12,27
Cauca Medio	12,78	11,42	12,08	20,90	13,24	17,04	8,86	10,59	9,76
Cuenca Río Sucio	19,22	17,96	18,68	25,26	21,31	23,72	15,73	16,44	16,05
ORIENTE	19,26	16,47	17,86	26,87	22,51	24,66	11,95	10,33	11,15
Bosques	10,47	6,39	8,55	20,00	10,77	15,71	5,94	4,40	5,21
Embalses	13,86	16,02	14,78	19,40	18,18	18,85	9,68	14,06	11,46
Páramo	9,81	7,02	8,35	17,24	9,37	13,11	6,67	6,02	6,33
Valle de San Nicolás	23,60	19,78	21,65	29,73	25,32	27,45	15,62	12,24	13,92
SUROESTE	62,10	60,61	61,35	67,09	61,03	64,09	58,04	60,29	59,19
Cartama	47,09	41,15	44,23	51,06	53,33	52,17	43,40	29,17	36,63
Penderisco	24,57	23,40	23,98	25,35	16,05	20,39	24,14	28,40	26,19
San Juan	87,54	84,63	86,03	89,61	85,71	87,76	85,07	83,72	84,31
Sinifaná	100,00	100,00	100,00	100,00	100,00	100,00	100,00	100,00	100,00
URABÁ	18,74	17,47	18,08	23,01	22,41	22,70	13,10	11,12	12,06
Atrato Medio	9,18	12,65	11,00	7,59	12,50	10,18	10,00	12,73	11,43
Centro	20,04	17,99	18,98	22,50	21,88	22,18	14,91	10,24	12,45
Norte	16,03	16,45	16,25	27,19	26,19	26,67	11,11	12,10	11,63
TOTAL ANTIOQUIA	33,08	33,18	33,13	39,07	39,36	39,21	19,19	19,30	19,25

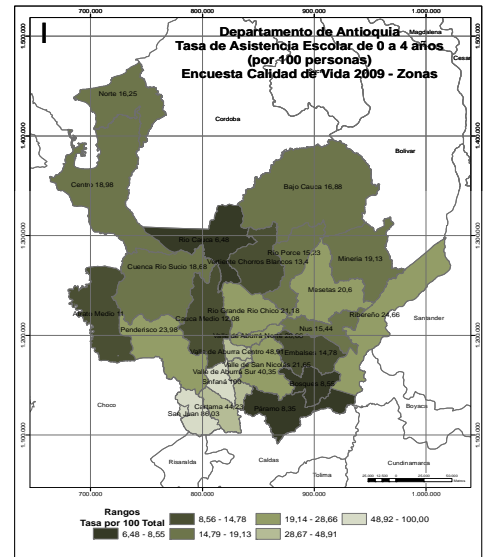
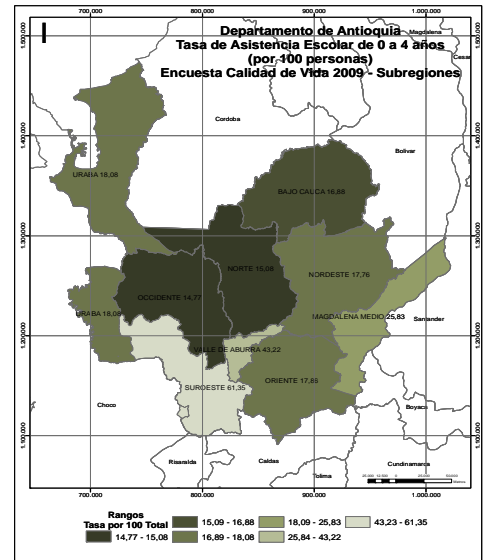

(1) Incluye los municipios de Cisneros, San Roque y Santo Domingo de la subregión del Nordeste

(2) Incluye el municipio de Anorí de la subregión del Nordeste

Fuente: Encuesta de Calidad de Vida. Departamento de Antioquia 2009 Expandida con proyecciones demográficas DANE. Muestra calculada para el resto del departamento con un margen de error del 4% y una confiabilidad del 95%.

Valor calculado: (Población que estudia actualmente con edad de 0 a 4 años) / (Población de 0 a 4 años)*100

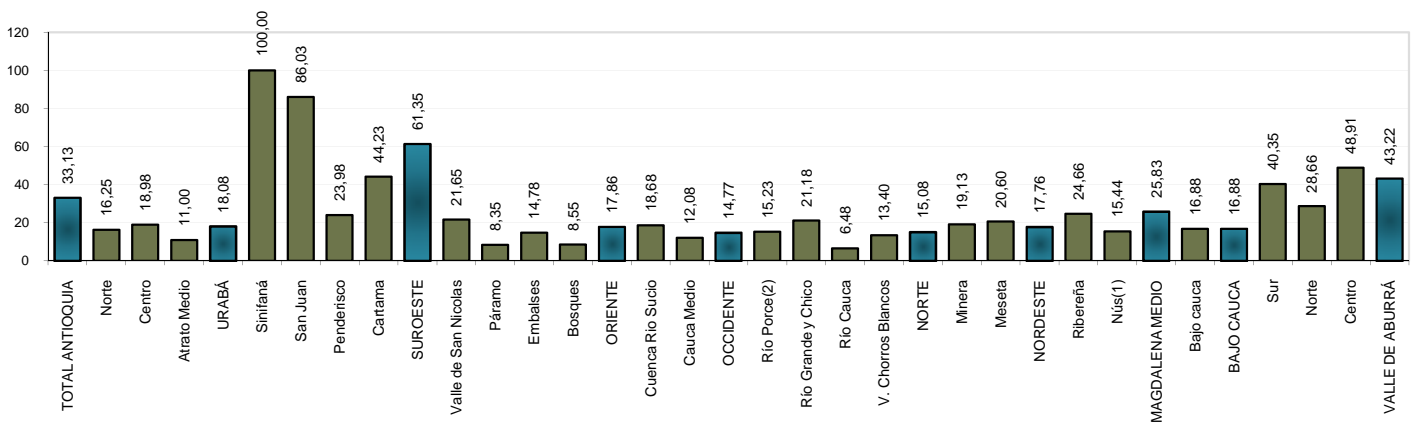

Tasa de asistencia escolar de 5 años. (Por 100 personas)

Subregiones y Zonas	Total			Cabecera			Resto		
	H	M	Total	H	M	Total	H	M	Total
VALLE DE ABURRÁ	41,03	41,18	41,10	42,78	43,44	43,10	27,43	23,93	25,73
Centro	47,67	45,31	46,52	49,57	48,27	48,94	31,17	19,75	25,60
Norte	28,20	30,49	29,33	29,26	30,90	30,07	20,28	27,39	23,75
Sur	33,16	39,31	36,05	34,55	40,91	37,52	25,02	30,67	27,77
BAJO CAUCA	33,61	32,26	32,94	45,16	29,41	36,92	21,43	36,11	28,21
Bajo cauca	33,61	32,26	32,94	45,16	29,41	36,92	21,43	36,11	28,21
MAGDALENA MEDIO	38,93	33,93	36,54	42,98	30,98	37,73	28,54	38,59	34,15
Nús(1)	46,04	52,80	48,98	60,38	53,25	57,11	37,96	52,51	44,08
Ribereña	36,27	28,28	32,54	40,74	28,57	35,42	25,00	27,78	26,47
NORDESTE	31,45	35,30	33,29	29,74	36,11	32,95	32,73	34,57	33,58
Meseta	24,44	38,17	31,23	5,00	36,84	20,51	39,13	39,13	39,13
Minera	29,50	26,69	28,11	32,00	28,00	30,00	26,47	25,00	25,76
NORTE	30,89	28,04	29,50	35,56	27,40	31,60	27,75	28,47	28,10
V. Chorros Blancos	29,35	15,32	23,20	32,14	6,25	22,73	26,92	20,00	23,53
Río Cauca	31,83	29,31	30,65	23,81	38,89	30,77	34,62	26,09	30,61
Río Grande y Chico	34,58	34,37	34,47	40,00	35,29	37,04	31,25	33,33	32,26
Río Porce(2)	28,61	45,81	37,95	55,84	45,80	49,78	13,33	45,81	29,59
OCCIDENTE	36,10	32,88	34,46	30,63	34,27	32,56	37,99	32,36	35,14
Cauca Medio	37,78	32,18	34,82	30,00	33,33	31,82	40,00	31,82	35,71
Cuenca Río Sucio	33,87	34,00	33,93	31,25	35,29	33,33	35,00	33,33	34,21
ORIENTE	29,05	29,07	29,06	26,27	27,65	27,05	31,69	30,34	30,90
Bosques	8,60	23,31	16,79	11,11	33,33	24,44	6,67	12,50	9,68
Embalses	26,62	43,02	33,36	25,00	50,00	34,62	28,57	36,36	32,00
Páramo	15,15	21,60	18,51	13,64	23,08	17,14	16,67	21,05	19,35
Valle de San Nicolás	37,48	29,72	32,65	33,33	25,00	28,00	41,18	34,62	37,21
SUROESTE	60,31	59,96	60,15	59,98	61,58	60,66	60,53	59,05	59,83
Cartama	46,99	52,35	49,14	44,44	62,50	50,00	50,00	46,67	48,39
Penderisco	32,64	37,89	35,08	18,75	37,50	28,13	38,46	38,10	38,30
San Juan	84,94	70,87	78,13	91,67	63,64	78,26	80,95	75,00	78,05
Sinifaná	95,39	94,38	94,93	100,00	100,00	100,00	91,67	90,91	91,30
URABÁ	28,62	25,24	27,09	24,73	19,12	22,32	33,35	31,45	32,45
Atrato Medio	32,71	33,14	33,01	37,50	11,76	20,00	30,77	41,38	38,10
Centro	28,60	23,55	26,34	24,14	19,05	22,00	38,46	30,77	34,62
Norte	28,55	28,18	28,38	27,59	20,00	24,07	28,89	31,43	30,00
TOTAL ANTIOQUIA	37,93	36,97	37,46	39,91	38,52	39,24	33,73	33,80	33,77

(1) Incluye los municipios de Cisneros, San Roque y Santo Domingo de la subregión del Nordeste

(2) Incluye el municipio de Anorí de la subregión del Nordeste

Fuente: Encuesta de Calidad de Vida. Departamento de Antioquia 2009 Expandida con proyecciones demográficas DANE. Muestra calculada para el resto del departamento con un margen de error del 4% y una confiabilidad del 95%.

Valor calculado: (Población que estudia actualmente en preescolar) / (Población de 5 años)*100

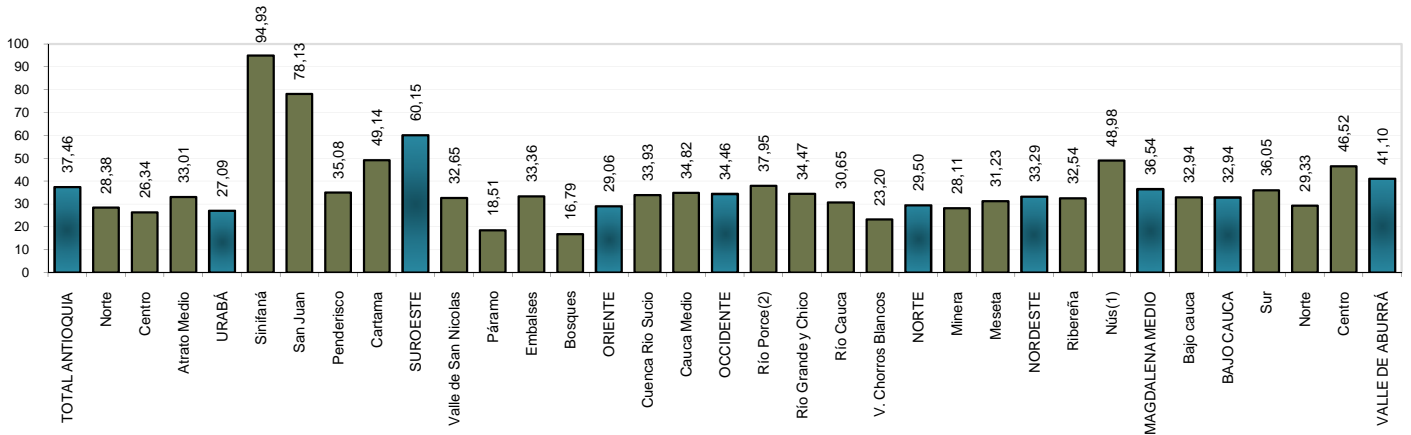
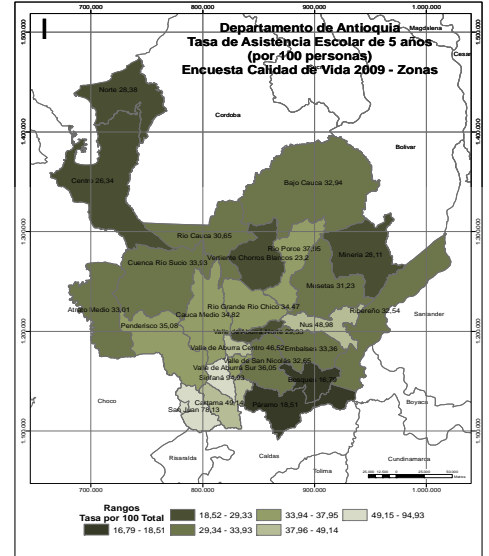
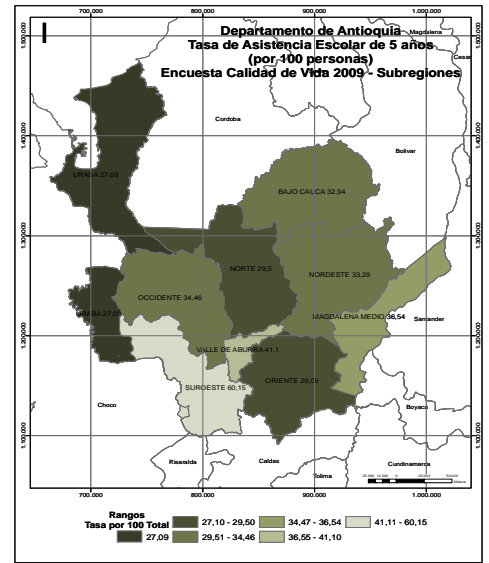

Tasa de asistencia escolar de 6 a 10 años, (Por 100 personas)

Subregiones y Zonas	Total			Cabecera			Resto		
	H	M	Total	H	M	Total	H	M	Total
VALLE DE ABURRÁ	96,80	97,00	96,90	96,72	97,01	96,86	97,45	96,86	97,16
Centro	96,62	96,69	96,65	96,34	96,68	96,51	98,88	96,76	97,84
Norte	96,98	97,88	97,42	97,10	97,85	97,47	96,07	98,08	97,06
Sur	97,24	97,03	97,14	97,61	97,21	97,42	95,07	96,01	95,54
BAJO CAUCA	97,39	95,17	96,30	98,00	96,83	97,46	96,48	93,37	94,81
Bajo cauca	97,39	95,17	96,30	98,00	96,83	97,46	96,48	93,37	94,81
MAGDALENA MEDIO	95,15	97,55	96,39	92,31	98,31	95,51	99,10	96,31	97,73
Nús(1)	98,43	97,46	97,97	97,44	98,68	98,05	99,03	96,63	97,92
Ribereña	94,64	97,43	96,12	91,67	98,23	95,22	98,98	96,12	97,51
NORDESTE	93,87	93,78	93,83	93,62	95,77	94,64	94,09	92,10	93,15
Meseta	94,85	95,03	94,93	94,00	97,44	95,51	95,42	93,52	94,56
Minera	90,94	90,46	90,70	91,47	93,22	92,31	90,14	86,71	88,42
NORTE	95,74	96,10	95,92	98,32	96,87	97,58	94,08	95,61	94,86
V. Chorros Blancos	94,26	95,87	95,11	98,97	96,55	97,65	91,72	95,45	93,65
Río Cauca	94,09	96,40	95,23	97,89	98,04	97,97	92,86	95,80	94,29
Río Grande y Chico	97,91	95,99	96,93	97,87	96,77	97,33	97,94	95,33	96,57
Río Porce(2)	95,18	96,70	95,85	99,01	98,75	98,90	92,54	95,30	93,76
OCCIDENTE	96,13	97,14	96,66	96,05	97,60	96,86	96,17	96,91	96,56
Cauca Medio	97,81	97,35	97,58	95,35	97,85	96,65	99,01	97,09	98,04
Cuenca Río Sucio	93,67	96,89	95,42	97,00	97,27	97,14	91,84	96,69	94,52
ORIENTE	97,44	95,26	96,41	98,09	95,36	96,82	96,71	95,17	95,96
Bosques	97,78	97,18	97,52	97,78	97,67	97,73	97,78	96,91	97,41
Embalses	96,05	95,35	95,70	98,85	98,78	98,82	93,10	91,95	92,53
Páramo	96,39	95,45	95,93	96,10	96,34	96,23	96,49	95,05	95,81
Valle de San Nicolás	97,90	95,02	96,54	98,20	94,51	96,53	97,41	95,69	96,55
SUROESTE	92,46	93,64	93,06	93,89	95,78	94,83	91,33	92,06	91,71
Cartama	89,28	95,40	92,38	94,74	98,73	96,77	84,44	92,39	88,46
Penderisco	93,89	93,14	93,49	94,44	93,68	94,05	93,58	92,86	93,19
San Juan	92,98	91,85	92,44	92,59	93,51	93,04	93,33	90,24	91,86
Sinifaná	94,06	94,55	94,32	94,00	97,87	95,88	94,12	92,19	93,04
URABÁ	94,36	94,20	94,28	93,64	93,59	93,62	95,31	94,86	95,08
Atrato Medio	92,76	96,37	94,50	89,80	97,70	93,51	94,31	95,73	95,00
Centro	94,06	93,40	93,74	93,38	93,23	93,31	95,39	93,67	94,52
Norte	95,51	96,34	95,94	96,12	95,88	96,00	95,27	96,49	95,92
TOTAL ANTIOQUIA	96,08	95,96	96,02	96,31	96,47	96,39	95,55	94,90	95,22

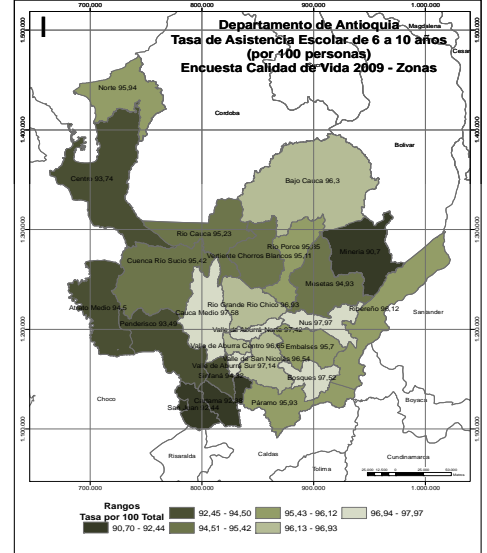
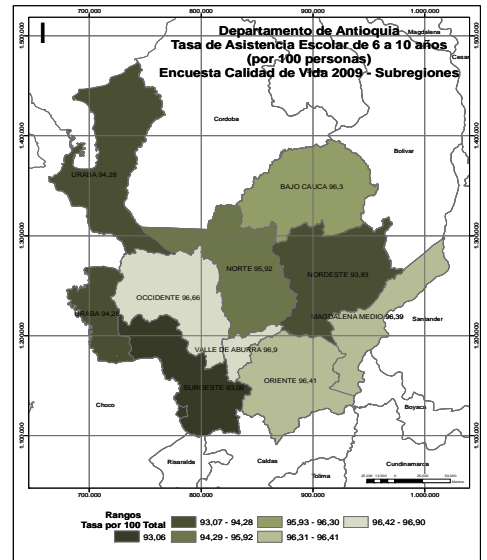

(1) Incluye los municipios de Cisneros, San Roque y Santo Domingo de la subregión del Nordeste

(2) Incluye el municipio de Anorí de la subregión del Nordeste

Fuente: Encuesta de Calidad de Vida. Departamento de Antioquia 2009 Expandida con proyecciones demográficas DANE. Muestra calculada para el resto del departamento con un margen de error del 4% y una confiabilidad del 95%.

Valor calculado: (Población que estudia actualmente con edad de 6 a 10 años) / (Población de 6 a 10 años)*100

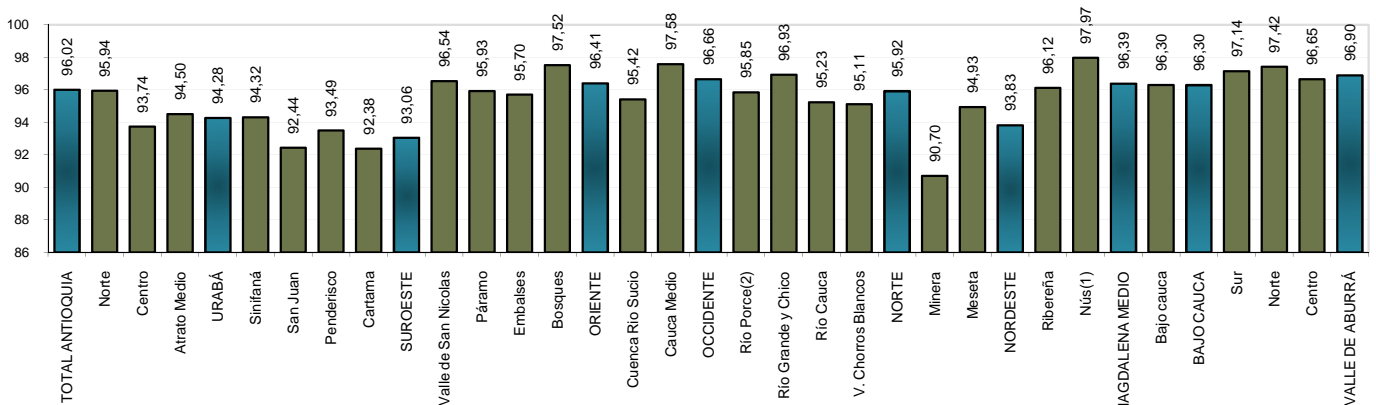

Tasa de asistencia escolar de 11 a 14 años, (Por 100 personas)

Subregiones y Zonas	Total			Cabecera			Resto		
	H	M	Total	H	M	Total	H	M	Total
VALLE DE ABURRÁ	96,21	97,87	97,02	96,26	97,94	97,08	95,79	97,33	96,55
Centro	95,30	98,02	96,64	95,36	97,97	96,64	94,75	98,49	96,60
Norte	97,28	98,04	97,66	97,27	98,33	97,79	97,42	95,83	96,64
Sur	98,20	97,12	97,68	98,39	97,39	97,91	97,07	95,61	96,35
BAJO CAUCA	95,08	93,57	94,29	97,78	94,17	95,85	91,30	92,63	91,98
Bajo cauca	95,08	93,57	94,29	97,78	94,17	95,85	91,30	92,63	91,98
MAGDALENA MEDIO	90,88	98,81	94,71	89,07	99,39	93,56	93,79	98,22	96,20
Nús(1)	89,44	96,19	93,04	86,96	97,28	92,99	90,71	95,42	93,08
Ribereña	90,91	99,00	94,77	89,36	100,00	93,87	93,67	97,94	96,02
NORDESTE	90,37	92,85	91,66	92,18	95,82	94,16	88,74	89,61	89,17
Meseta	92,28	93,56	92,94	90,28	96,55	93,71	93,62	91,01	92,35
Minera	90,87	92,47	91,70	95,15	93,81	94,44	83,33	90,00	86,73
NORTE	90,76	96,03	93,50	93,23	97,56	95,40	88,65	94,88	91,98
V. Chorros Blancos	81,34	92,99	87,93	88,10	95,96	92,35	76,14	91,06	84,83
Río Cauca	94,87	98,84	97,05	95,24	98,00	96,74	94,74	99,15	97,17
Río Grande y Chico	95,51	98,05	96,69	94,85	98,86	96,76	96,30	96,97	96,60
Río Porce(2)	92,57	91,75	92,16	95,92	98,76	97,29	89,30	85,89	87,53
OCCIDENTE	94,26	96,74	95,51	96,81	97,76	97,30	92,99	96,18	94,58
Cauca Medio	91,75	96,96	94,32	95,00	96,43	95,73	89,87	97,30	93,46
Cuenca Río Sucio	97,75	96,46	97,09	100,00	100,00	100,00	96,84	94,95	95,88
ORIENTE	94,24	97,41	95,87	96,67	98,78	97,75	91,39	95,81	93,67
Bosques	93,48	98,19	95,74	96,92	98,73	97,92	92,24	97,89	94,79
Embalses	94,72	96,92	95,89	95,24	96,63	95,95	94,19	97,17	95,83
Páramo	85,47	95,47	90,76	96,43	100,00	98,54	81,61	93,18	87,43
Valle de San Nicolás	96,10	97,89	97,02	96,91	98,99	97,96	94,68	96,12	95,43
SUROESTE	90,49	92,87	91,73	93,10	95,20	94,18	88,06	90,76	89,47
Cartama	92,35	94,70	93,55	94,20	96,05	95,17	90,54	93,24	91,89
Penderisco	89,40	96,01	92,78	93,24	96,63	95,09	87,37	95,60	91,40
San Juan	88,82	89,73	89,31	93,51	96,10	94,81	82,14	83,12	82,71
Sinifaná	91,94	89,99	90,91	90,91	90,74	90,83	93,18	89,29	91,00
URABÁ	95,83	96,63	96,24	96,70	98,31	97,57	94,82	94,20	94,52
Atrato Medio	95,83	95,03	95,49	92,96	93,10	93,02	97,50	96,36	97,04
Centro	97,05	96,56	96,79	96,63	98,15	97,46	97,85	93,33	95,45
Norte	92,85	97,00	94,68	97,50	100,00	98,72	91,20	95,60	93,06
TOTAL ANTIOQUIA	94,87	96,79	95,83	95,93	97,69	96,81	92,31	94,65	93,49

(1) Incluye los municipios de Cisneros, San Roque y Santo Domingo de la subregión del Nordeste

(2) Incluye el municipio de Anorí de la subregión del Nordeste

Fuente: Encuesta de Calidad de Vida. Departamento de Antioquia 2009 Expandida con proyecciones demográficas DANE. Muestra calculada para el resto del departamento con un margen de error del 4% y una confiabilidad del 95%.

Valor calculado: (Población que estudia actualmente con edad de 11 a 14 años) / (Población de 11 a 14 años)*100

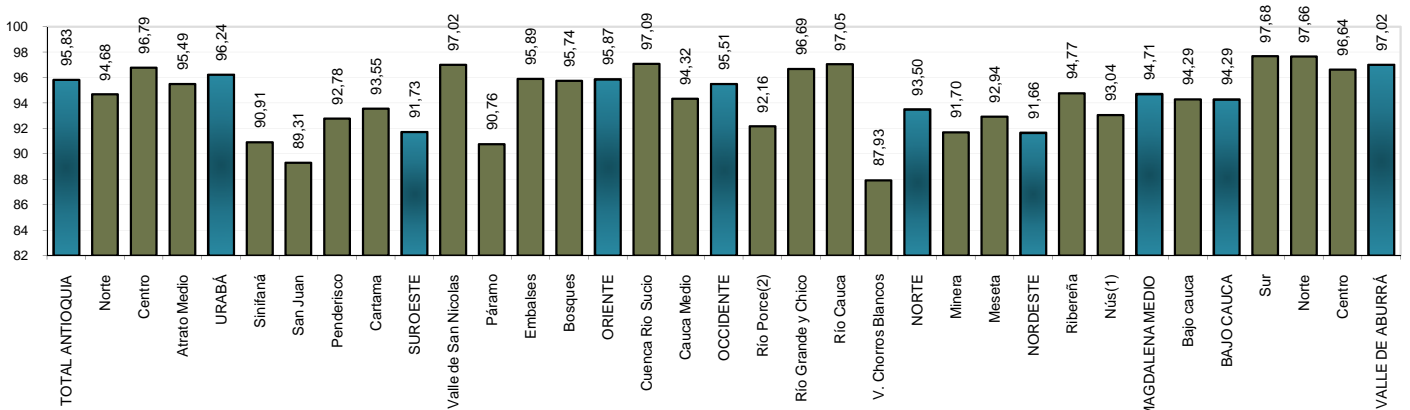
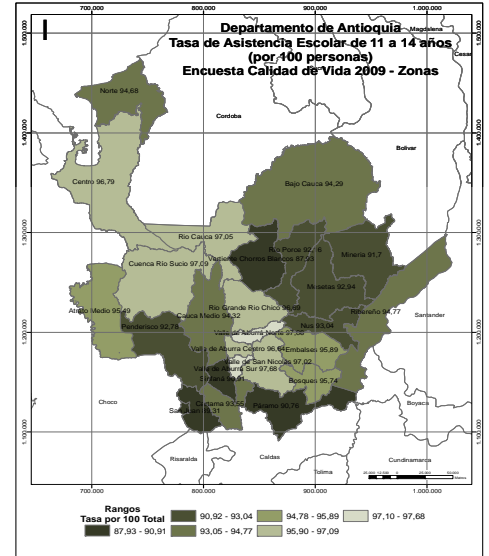
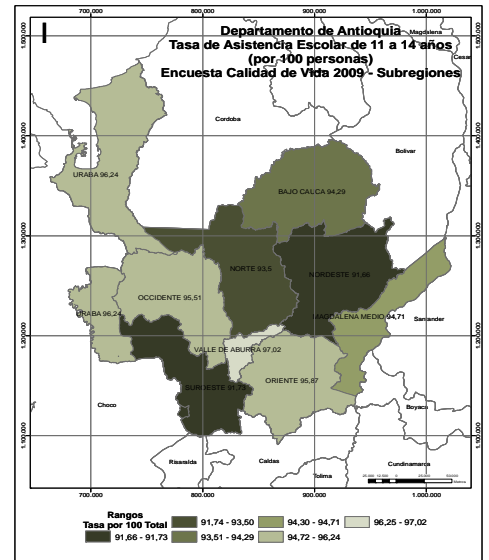

Tasa de asistencia escolar de 15 a 16 años. (Por 100 personas)

Subregiones y Zonas	Total			Cabecera			Resto		
	H	M	Total	H	M	Total	H	M	Total
VALLE DE ABURRÁ	86,96	90,43	88,65	87,18	90,67	88,88	85,15	88,50	86,79
Centro	85,61	89,39	87,45	85,38	89,38	87,32	87,80	89,48	88,64
Norte	89,53	92,23	90,87	90,56	92,45	91,49	81,66	90,57	86,06
Sur	89,06	92,26	90,60	90,26	93,55	91,86	81,83	83,95	82,82
BAJO CAUCA	82,34	79,90	81,18	87,27	86,67	87,00	73,91	70,83	72,34
Bajo cauca	82,34	79,90	81,18	87,27	86,67	87,00	73,91	70,83	72,34
MAGDALENA MEDIO	81,36	79,84	80,62	81,10	74,21	77,44	81,59	86,94	83,97
Nús(1)	81,43	87,28	84,18	91,80	92,69	92,26	75,50	82,99	78,76
Ribereña	80,65	76,81	78,76	80,00	71,43	75,38	81,25	84,21	82,56
NORDESTE	76,23	80,03	78,26	81,76	83,07	82,50	71,55	76,66	74,10
Meseta	84,30	87,83	86,34	91,18	90,38	90,70	78,95	85,42	82,56
Minera	67,41	69,48	68,54	69,77	71,15	70,53	63,64	66,67	65,26
NORTE	74,48	85,55	79,99	83,22	89,81	86,57	67,63	81,96	74,64
V. Chorros Blancos	64,93	82,52	73,24	81,40	88,89	85,23	54,55	77,27	64,65
Río Cauca	85,00	83,93	84,45	79,17	85,71	82,22	87,50	83,33	85,29
Río Grande y Chico	81,78	90,91	86,70	86,49	90,48	88,61	75,86	91,43	84,38
Río Porce(2)	71,97	79,23	75,17	84,01	97,41	90,70	63,14	58,14	61,21
OCCIDENTE	78,99	83,05	81,01	82,80	85,05	84,06	77,70	82,09	79,78
Cauca Medio	79,76	80,46	80,11	85,29	85,00	85,14	77,78	78,43	78,10
Cuenca Río Sucio	77,87	86,85	82,32	78,79	85,11	82,50	77,59	87,76	82,24
ORIENTE	79,60	84,60	82,33	85,48	91,72	89,05	74,27	76,57	75,46
Bosques	77,88	85,12	81,79	83,33	90,38	87,80	75,56	80,95	78,16
Embalses	77,47	88,76	83,59	85,19	93,62	90,54	72,92	82,93	77,53
Páramo	77,16	80,30	78,87	77,78	91,43	85,48	76,92	75,56	76,19
Valle de San Nicolás	80,76	84,67	82,90	86,49	91,49	89,29	73,47	75,00	74,29
SUROESTE	67,97	78,83	73,49	78,40	79,80	79,12	59,43	77,97	68,70
Cartama	73,18	82,56	78,04	87,50	78,38	82,61	60,53	86,84	73,68
Penderisco	62,82	79,75	71,24	84,62	82,35	83,33	51,02	77,50	62,92
San Juan	62,52	71,39	66,86	63,41	68,97	65,71	61,54	72,92	67,82
Sinifaná	77,68	82,44	80,24	84,62	88,24	86,67	71,43	75,86	73,68
URABÁ	82,40	76,59	79,60	88,39	84,01	86,37	73,95	67,89	70,88
Atrato Medio	89,81	82,08	86,10	82,35	86,67	84,37	94,44	79,41	87,14
Centro	85,69	78,41	82,22	89,29	83,33	86,54	78,57	70,18	74,34
Norte	72,13	71,27	71,70	83,93	87,50	85,58	65,45	63,79	64,60
TOTAL ANTIOQUIA	82,95	85,81	84,37	86,48	88,94	87,70	74,42	78,33	76,37

(1) Incluye los municipios de Cisneros, San Roque y Santo Domingo de la subregión del Nordeste

(2) Incluye el municipio de Anorí de la subregión del Nordeste

Fuente: Encuesta de Calidad de Vida. Departamento de Antioquia 2009 Expandida con proyecciones demográficas DANE. Muestra calculada para el resto del departamento con un margen de error del 4% y una confiabilidad del 95%.

Valor calculado: (Población que estudia actualmente con edad de 15 a 16 años) / (Población de 15 a 16 años)*100

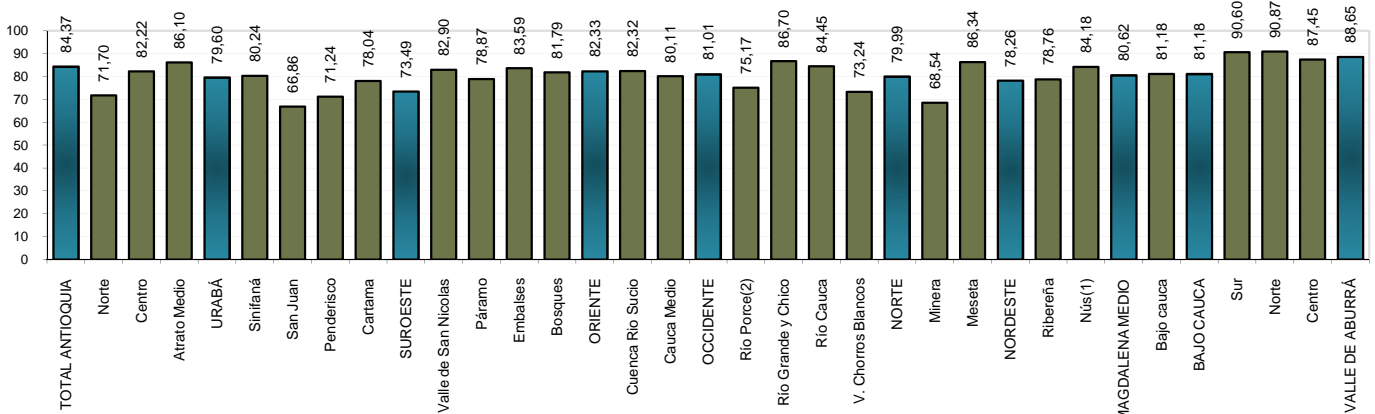
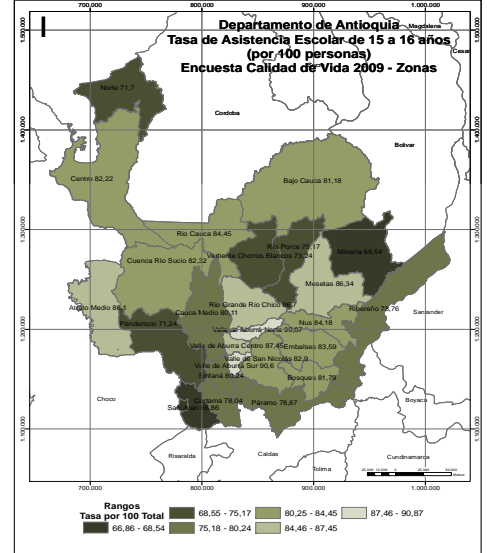
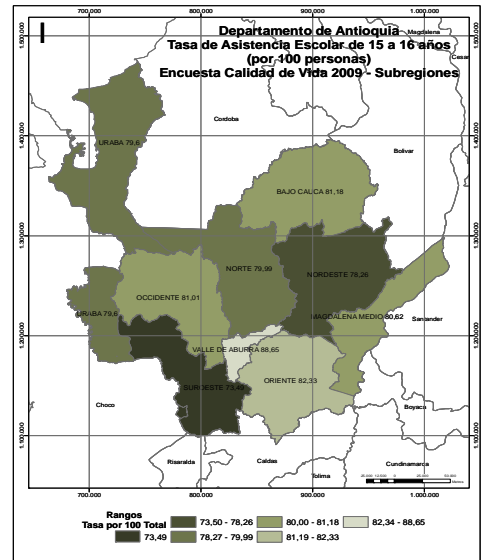

Tasa de asistencia escolar de 17 a 21 años. (Por 100 personas)

Subregiones y Zonas	Total			Cabecera			Resto		
	H	M	Total	H	M	Total	H	M	Total
VALLE DE ABURRÁ	51,61	56,93	54,24	52,57	58,04	55,27	42,76	47,04	44,91
Centro	51,00	56,90	53,89	51,52	57,55	54,47	45,14	50,07	47,61
Norte	49,65	56,71	53,20	51,28	58,11	54,73	37,46	45,92	41,66
Sur	55,90	57,22	56,57	58,17	59,83	59,01	41,85	41,22	41,53
BAJO CAUCA	35,79	33,09	34,27	39,22	37,68	38,33	30,53	25,00	27,54
Bajo cauca	35,79	33,09	34,27	39,22	37,68	38,33	30,53	25,00	27,54
MAGDALENA MEDIO	31,71	33,17	32,49	34,29	34,11	34,19	27,98	31,73	29,96
Nús(1)	31,74	46,92	40,20	27,54	55,02	42,85	35,48	39,71	37,84
Ribereña	33,32	30,86	32,01	37,66	30,34	33,73	26,67	31,71	29,30
NORDESTE	28,31	31,80	30,02	29,78	34,41	32,07	26,69	28,85	27,74
Meseta	30,65	32,93	31,71	31,76	35,71	33,55	29,63	30,67	30,13
Minera	23,26	24,02	23,62	23,08	26,79	24,89	23,58	18,48	21,21
NORTE	36,59	40,59	38,65	43,66	46,79	45,39	30,74	33,69	32,15
V. Chorros Blancos	28,98	34,39	32,03	35,35	39,85	37,93	23,33	29,20	26,60
Río Cauca	38,79	44,99	41,81	50,00	57,32	53,90	35,11	39,76	37,29
Río Grande y Chico	42,80	49,07	45,72	50,00	51,28	50,70	35,48	43,75	38,30
Río Porce(2)	32,07	31,19	31,61	47,93	44,41	46,08	21,90	22,52	22,22
OCCIDENTE	27,84	35,02	31,34	40,41	40,93	40,69	22,00	31,47	26,40
Cauca Medio	25,27	31,51	28,42	41,03	39,58	40,23	17,89	26,44	21,98
Cuenca Río Sucio	31,45	40,89	35,79	39,53	43,37	41,42	27,72	39,51	32,97
ORIENTE	37,00	50,09	44,13	41,80	53,84	48,86	32,14	44,52	38,24
Bosques	30,48	40,90	35,94	38,03	45,35	42,04	26,67	38,30	32,61
Embalses	35,55	46,64	41,69	38,98	48,42	44,81	33,33	44,79	39,06
Páramo	31,61	41,12	36,68	35,85	40,91	39,01	30,12	41,25	35,58
Valle de San Nicolás	38,93	53,17	46,71	42,86	56,35	50,69	33,33	46,60	39,81
SUROESTE	29,43	33,26	31,42	32,92	34,60	33,78	26,04	32,03	29,20
Cartama	22,16	37,76	31,09	24,00	38,36	32,52	20,63	37,18	29,79
Penderisco	27,93	28,94	28,47	35,90	30,68	33,13	22,37	27,78	25,30
San Juan	27,80	34,28	30,96	28,71	33,33	30,81	26,58	35,23	31,14
Sinifaná	37,91	32,41	35,20	41,98	35,80	38,89	33,77	28,77	31,33
URABÁ	33,54	33,51	33,52	35,27	39,48	37,67	31,80	24,97	28,51
Atrato Medio	54,70	34,51	44,49	60,26	42,67	51,63	51,22	29,89	40,24
Centro	33,02	35,76	34,46	32,97	39,02	36,45	33,09	28,44	31,05
Norte	33,41	27,21	30,03	45,16	41,96	43,41	27,93	20,30	23,77
TOTAL ANTIOQUIA	44,07	48,44	46,30	48,36	52,83	50,66	32,18	35,45	33,81

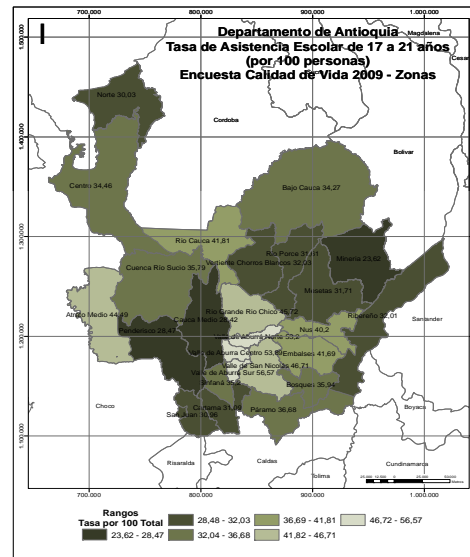
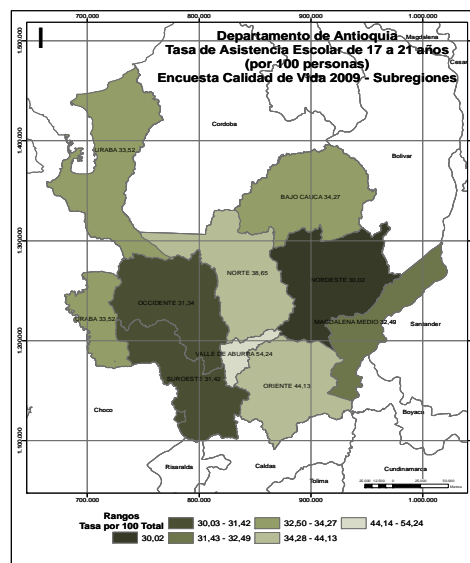

(1) Incluye los municipios de Cisneros, San Roque y Santo Domingo de la subregión del Nordeste

(2) Incluye el municipio de Anorí de la subregión del Nordeste

Fuente: Encuesta de Calidad de Vida. Departamento de Antioquia 2009 Expandida con proyecciones demográficas DANE. Muestra calculada para el resto del departamento con un margen de error del 4% y una confiabilidad del 95%.

Valor calculado: (Población que estudia actualmente con edad de 17 a 21 años) / (Población de 17 a 21 años)*100

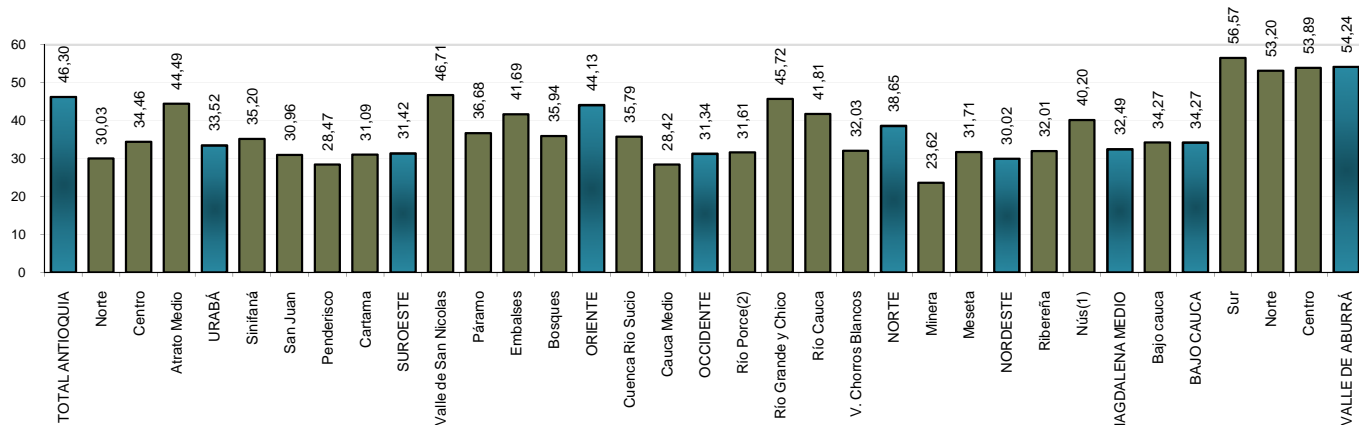

Promedio de años de educación para personas entre 15 y 24 años

Subregiones y Zonas	Total			Cabecera			Resto		
	H	M	Total	H	M	Total	H	M	Total
VALLE DE ABURRÁ	12,58	13,08	12,83	12,64	13,14	12,89	12,04	12,55	12,29
Centro	12,41	13,00	12,70	12,43	13,00	12,71	12,21	12,93	12,57
Norte	12,61	13,04	12,82	12,73	13,14	12,94	11,67	12,25	11,96
Sur	13,21	13,44	13,33	13,41	13,69	13,55	11,95	11,92	11,94
BAJO CAUCA	9,65	10,29	10,00	10,44	11,11	10,80	8,41	9,04	8,75
Bajo cauca	9,65	10,29	10,00	10,44	11,11	10,80	8,41	9,04	8,75
MAGDALENA MEDIO	11,22	12,10	11,68	11,30	11,98	11,67	11,11	12,27	11,69
Nús(1)	10,25	11,73	11,02	11,70	12,64	12,22	9,20	10,92	10,06
Ribereña	11,12	12,06	11,61	11,21	11,92	11,59	10,99	12,28	11,64
NORDESTE	9,50	10,65	10,09	10,47	11,20	10,86	8,53	10,03	9,27
Meseta	10,13	11,29	10,72	11,10	11,90	11,52	9,30	10,74	10,02
Minera	9,00	9,68	9,35	9,49	10,05	9,78	8,17	9,01	8,59
NORTE	9,77	11,04	10,41	11,13	12,49	11,85	8,66	9,59	9,11
V. Chorros Blancos	7,90	9,74	8,87	9,64	11,42	10,63	6,57	8,14	7,36
Río Cauca	10,04	10,83	10,43	11,91	12,79	12,36	9,35	10,04	9,69
Río Grande y Chico	11,53	12,74	12,11	12,16	13,46	12,83	10,79	11,58	11,13
Río Porce(2)	9,44	10,67	10,06	11,64	12,30	11,99	8,07	9,44	8,73
OCCIDENTE	10,03	11,26	10,66	11,04	12,24	11,70	9,57	10,71	10,13
Cauca Medio	10,07	11,22	10,67	11,11	12,44	11,83	9,57	10,56	10,08
Cuenca Río Sucio	9,98	11,32	10,65	10,94	11,95	11,50	9,57	10,95	10,22
ORIENTE	10,99	12,31	11,71	11,83	12,85	12,41	10,07	11,58	10,84
Bosques	9,28	11,69	10,55	11,23	12,81	12,14	8,43	11,03	9,73
Embalses	10,05	12,04	11,16	11,18	12,71	12,14	9,29	11,28	10,28
Páramo	10,33	11,47	10,94	9,95	11,58	10,88	10,50	11,41	10,97
Valle de San Nicolás	11,44	12,57	12,05	12,12	13,01	12,61	10,38	11,79	11,11
SUROESTE	9,96	11,07	10,54	10,97	11,71	11,36	9,02	10,43	9,75
Cartama	10,78	12,29	11,60	11,39	12,34	11,94	10,22	12,22	11,27
Penderisco	8,39	9,32	8,87	9,90	10,48	10,22	7,45	8,47	7,96
San Juan	9,95	11,18	10,59	10,76	11,81	11,29	8,99	10,52	9,81
Sinifaná	10,90	11,67	11,29	11,73	12,10	11,91	10,04	11,19	10,60
URABÁ	10,25	10,49	10,38	11,17	11,41	11,30	9,17	9,19	9,18
Atrato Medio	11,89	12,35	12,12	12,15	12,36	12,26	11,72	12,34	12,03
Centro	10,23	10,64	10,44	11,07	11,35	11,23	8,90	9,16	9,02
Norte	10,20	9,94	10,06	11,63	11,72	11,68	9,49	9,05	9,25
TOTAL ANTIOQUIA	11,60	12,22	11,91	12,21	12,74	12,48	9,88	10,72	10,31

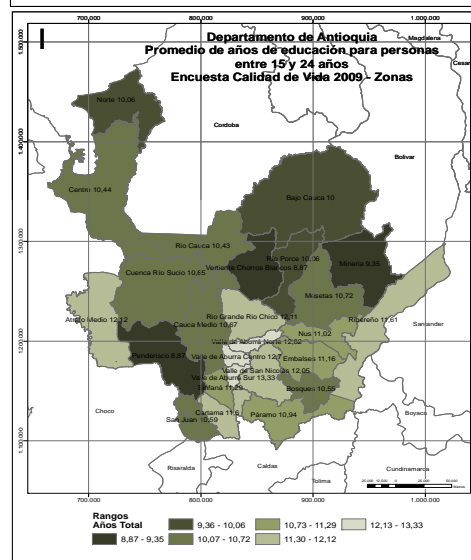
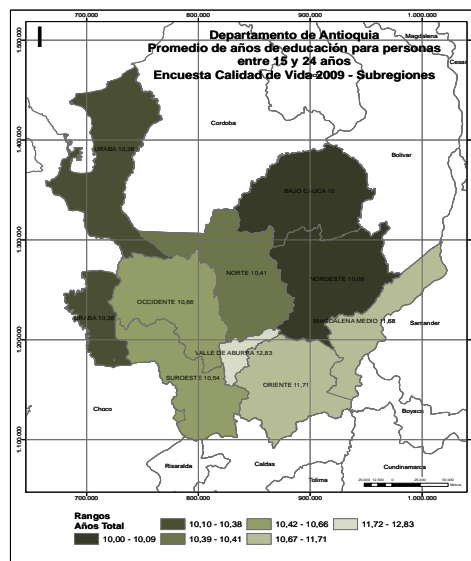

(1) Incluye los municipios de Cisneros, San Roque y Santo Domingo de la subregión del Nordeste

(2) Incluye el municipio de Anorí de la subregión del Nordeste

Fuente: Encuesta de Calidad de Vida. Departamento de Antioquia 2009 Expandida con proyecciones demográficas DANE. Muestra calculada para el resto del departamento con un margen de error del 4% y una confiabilidad del 95%.

Valor calculado: (Total años de educación de la población entre 15 y 24 años) / (Población entre 15 y 24 años)*100

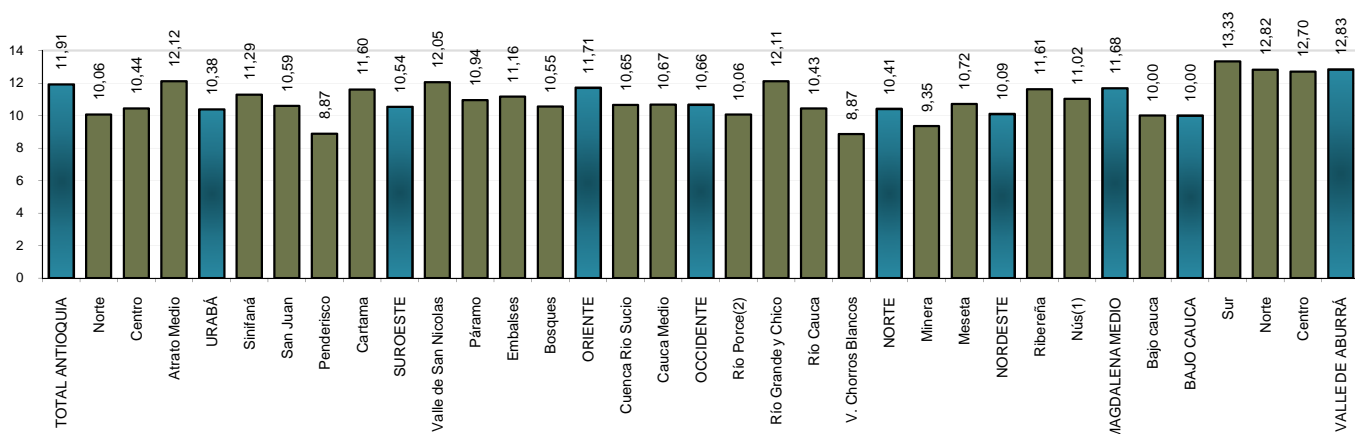

Promedio de años de educación para personas entre 15 y más años

Subregiones y Zonas	Total			Cabecera			Resto		
	H	M	Total	H	M	Total	H	M	Total
VALLE DE ABURRÁ	10,18	9,93	10,05	10,32	10,03	10,17	8,75	8,80	8,78
Centro	10,11	9,79	9,94	10,19	9,83	10,00	8,97	9,16	9,07
Norte	9,85	9,87	9,86	10,03	10,04	10,03	8,40	8,52	8,46
Sur	10,76	10,52	10,63	11,08	10,85	10,96	8,57	8,27	8,41
BAJO CAUCA	6,41	6,66	6,55	7,26	7,33	7,30	5,23	5,45	5,34
Bajo cauca	6,41	6,66	6,55	7,26	7,33	7,30	5,23	5,45	5,34
MAGDALENA MEDIO	7,21	7,25	7,23	7,31	7,32	7,31	7,05	7,14	7,10
Nús(1)	5,82	6,71	6,30	7,11	7,71	7,45	4,86	5,81	5,35
Ribereña	7,16	7,23	7,20	7,22	7,22	7,22	7,07	7,24	7,16
NORDESTE	5,53	6,29	5,93	6,43	6,86	6,67	4,73	5,61	5,16
Meseta	5,33	6,07	5,73	6,54	6,67	6,61	4,49	5,46	4,96
Minera	5,67	6,22	5,96	5,95	6,51	6,26	5,19	5,64	5,42
NORTE	6,03	6,69	6,38	7,52	7,91	7,74	4,87	5,45	5,16
V. Chorros Blancos	4,90	5,72	5,35	6,33	6,89	6,66	3,80	4,57	4,20
Río Cauca	5,35	5,95	5,66	7,87	7,91	7,89	4,52	5,07	4,80
Río Grande y Chico	7,28	7,93	7,62	8,38	8,86	8,64	6,17	6,68	6,41
Río Porce(2)	5,96	6,73	6,36	7,65	7,62	7,63	4,92	5,87	5,37
OCCIDENTE	5,86	6,57	6,23	7,04	7,61	7,36	5,32	5,94	5,63
Cauca Medio	5,97	6,48	6,24	7,12	7,64	7,41	5,42	5,79	5,60
Cuenca Río Sucio	5,67	6,71	6,21	6,89	7,55	7,29	5,17	6,18	5,66
ORIENTE	7,02	7,81	7,45	8,13	8,52	8,35	5,70	6,79	6,26
Bosques	4,99	6,39	5,73	6,31	7,02	6,73	4,35	5,96	5,15
Embalses	5,43	6,53	6,03	6,16	7,14	6,75	4,84	5,81	5,33
Páramo	5,61	6,48	6,08	6,13	6,51	6,36	5,38	6,46	5,94
Valle de San Nicolás	7,77	8,45	8,14	8,66	9,03	8,86	6,27	7,29	6,80
SUROESTE	5,75	6,34	6,07	6,78	7,05	6,93	4,89	5,60	5,26
Cartama	6,04	6,64	6,38	6,48	6,94	6,75	5,63	6,29	5,98
Penderisco	4,45	5,13	4,81	5,41	5,84	5,66	3,88	4,58	4,23
San Juan	5,99	6,77	6,41	7,30	7,59	7,46	4,78	5,83	5,32
Sinifaná	6,53	6,73	6,64	7,56	7,55	7,55	5,57	5,83	5,71
URABÁ	6,72	6,83	6,78	7,73	7,49	7,60	5,45	5,75	5,60
Atrato Medio	8,56	8,42	8,49	9,57	8,84	9,20	8,02	8,20	8,11
Centro	6,78	6,88	6,83	7,55	7,38	7,45	5,44	5,74	5,59
Norte	6,41	6,56	6,49	8,56	8,07	8,29	5,30	5,59	5,44
TOTAL ANTIOQUIA	8,72	8,75	8,74	9,59	9,36	9,47	6,06	6,60	6,33

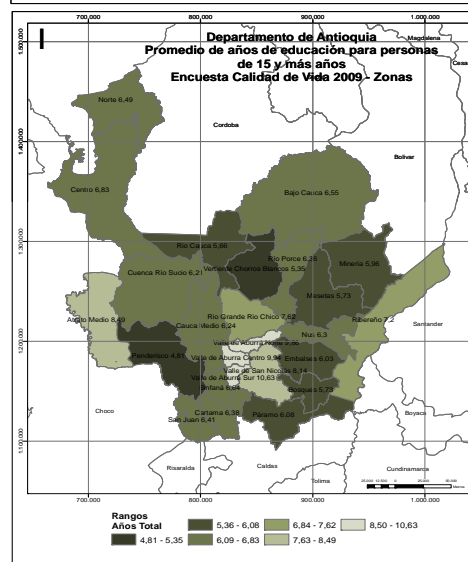
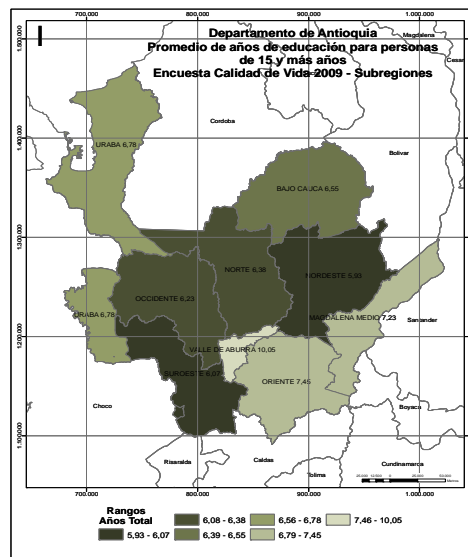

(1) Incluye los municipios de Cisneros, San Roque y Santo Domingo de la subregión del Nordeste

(2) Incluye el municipio de Anorí de la subregión del Nordeste

Fuente: Encuesta de Calidad de Vida. Departamento de Antioquia 2009 Expandida con proyecciones demográficas DANE. Muestra calculada para el resto del departamento con un margen de error del 4% y una confiabilidad del 95%.

Valor calculado: (Total años de educación de la población entre 15 y más años) / (Población de 15 años o mayor)*100

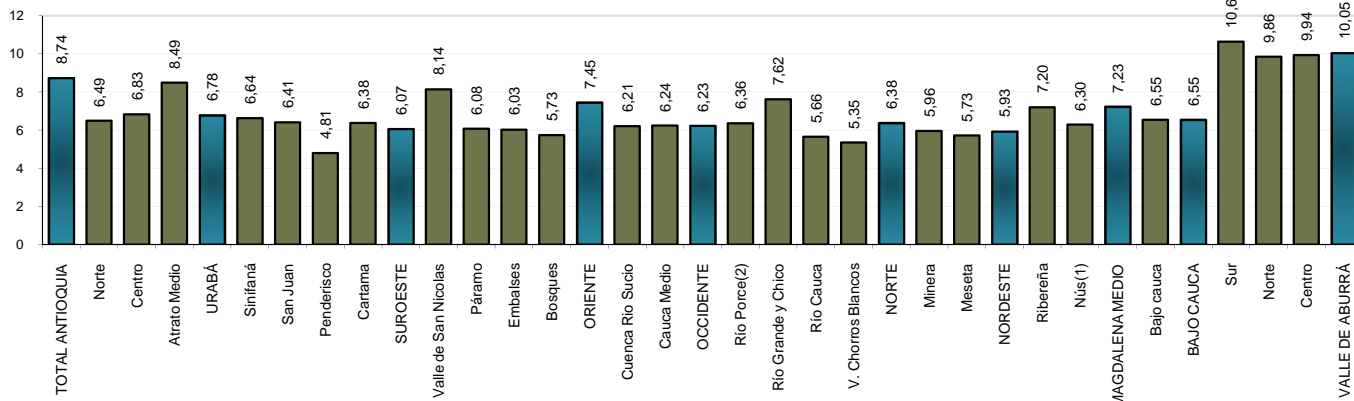

Tasa bruta de escolaridad básica primaria (Por 100 personas)

Subregiones y Zonas	Total			Cabecera			Resto		
	H	M	Total	H	M	Total	H	M	Total
VALLE DE ABURRÁ	133,79	132,28	133,05	133,59	132,05	132,84	135,33	134,03	134,69
Centro	132,98	131,09	132,06	132,66	130,72	131,71	135,63	134,20	134,93
Norte	135,44	135,23	135,34	135,52	135,38	135,45	134,81	134,07	134,45
Sur	134,75	133,03	133,92	134,70	132,92	133,85	135,02	133,61	134,32
BAJO CAUCA	133,92	133,15	133,54	129,33	136,51	132,61	140,85	129,52	134,74
Bajo cauca	133,92	133,15	133,54	129,33	136,51	132,61	140,85	129,52	134,74
MAGDALENA MEDIO	135,41	132,86	134,09	134,45	128,51	131,28	136,75	139,96	138,33
Nús(1)	139,64	143,65	141,54	126,57	136,77	131,58	147,53	148,31	147,89
Ribereña	135,75	132,12	133,83	134,38	127,43	130,62	137,76	139,81	138,81
NORDESTE	131,21	138,25	134,54	129,41	142,10	135,41	132,73	135,00	133,80
Meseta	134,43	141,96	137,79	138,00	151,28	143,82	132,06	136,11	133,89
Minera	124,64	132,55	128,50	125,58	136,44	130,77	123,24	127,27	125,26
NORTE	134,58	135,07	134,83	141,06	135,80	138,38	130,42	134,61	132,55
V. Chorros Blancos	131,10	135,41	133,36	135,05	132,76	133,80	128,97	137,01	133,11
Río Cauca	135,13	143,63	139,33	135,79	134,31	135,03	134,92	147,06	140,82
Río Grande y Chico	139,20	130,95	134,98	148,94	138,71	143,85	129,90	124,30	126,96
Río Porce(2)	127,81	136,39	131,60	132,43	151,06	140,66	124,63	126,34	125,38
OCCIDENTE	131,28	124,49	127,72	123,81	128,00	126,00	135,11	122,71	128,60
Cauca Medio	127,31	120,95	124,07	124,42	125,81	125,14	128,71	118,45	123,53
Cuenca Río Sucio	137,11	129,03	132,72	123,00	130,91	127,14	144,90	128,10	135,62
ORIENTE	135,41	144,62	139,77	137,45	145,69	141,25	133,14	143,54	138,19
Bosques	141,27	149,85	145,06	135,56	152,33	143,75	143,70	148,45	145,69
Embalses	147,07	137,67	142,44	144,83	129,27	137,28	149,43	145,98	147,70
Páramo	132,35	129,39	130,92	141,56	135,37	138,36	128,95	126,73	127,91
Valle de San Nicolás	133,46	149,32	140,92	136,04	149,45	142,08	129,31	149,14	139,22
SUROESTE	124,46	122,14	123,28	130,33	122,76	126,55	119,80	121,67	120,77
Cartama	126,82	133,87	130,40	140,79	131,65	136,13	114,44	135,87	125,27
Penderisco	127,40	117,96	122,42	125,56	118,95	122,16	128,44	117,46	122,55
San Juan	119,44	117,00	118,26	127,16	118,18	122,78	112,22	115,85	113,95
Sinifaná	123,73	119,80	121,67	126,00	121,28	123,71	121,57	118,75	120,00
URABÁ	131,30	129,82	130,57	128,66	129,65	129,12	134,80	130,02	132,32
Atrato Medio	120,73	123,59	122,11	115,31	129,89	122,16	123,58	120,51	122,08
Centro	127,97	129,02	128,48	127,81	127,82	127,82	128,29	131,01	129,68
Norte	143,42	132,61	137,77	136,89	143,30	140,00	145,95	129,24	136,99
TOTAL ANTIOQUIA	132,93	132,56	132,75	132,90	132,81	132,86	132,98	132,04	132,51

(1) Incluye los municipios de Cisneros, San Roque y Santo Domingo de la subregión del Nordeste

(2) Incluye el municipio de Anorí de la subregión del Nordeste

Fuente: Encuesta de Calidad de Vida. Departamento de Antioquia 2009 Expandida con proyecciones demográficas DANE. Muestra calculada para el resto del departamento con un margen de error del 4% y una confiabilidad del 95%.

Valor calculado: (Número de personas que asisten a básica primaria) / (Población de 6 a 10 años)*100

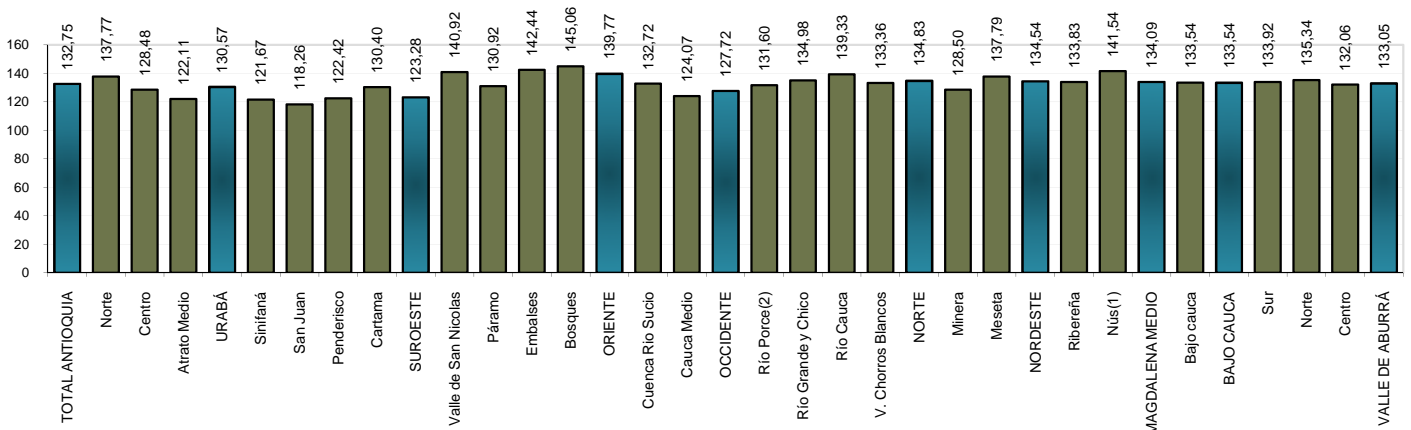
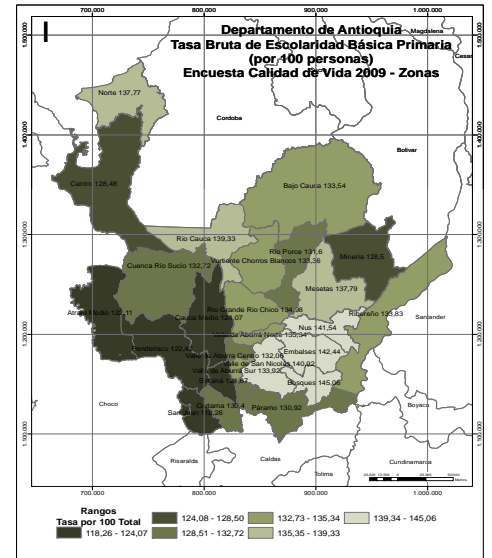
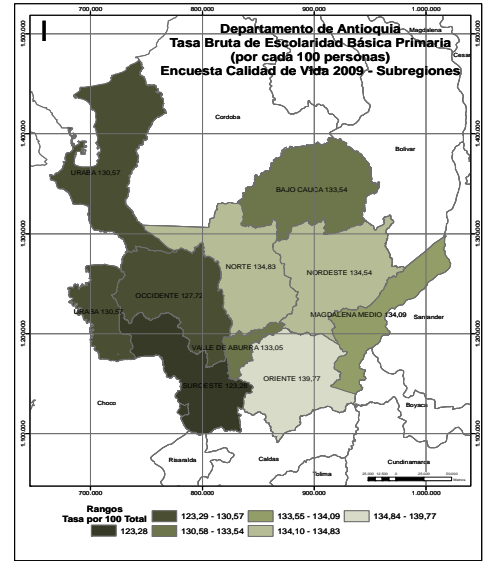

Tasa bruta de escolaridad básica secundaria (Por 100 personas)

Subregiones y Zonas	Total			Cabecera			Resto		
	H	M	Total	H	M	Total	H	M	Total
VALLE DE ABURRÁ	101,27	101,49	101,38	101,31	101,54	101,42	100,99	101,14	101,06
Centro	102,37	104,19	103,27	102,41	104,41	103,39	102,07	102,40	102,23
Norte	99,05	97,57	98,32	98,34	96,46	97,41	104,55	106,19	105,36
Sur	99,84	96,26	98,10	100,63	96,74	98,74	95,22	93,51	94,38
BAJO CAUCA	96,50	97,82	97,19	103,33	103,88	103,63	86,96	88,42	87,70
Bajo cauca	96,50	97,82	97,19	103,33	103,88	103,63	86,96	88,42	87,70
MAGDALENA MEDIO	90,76	96,35	93,46	85,02	99,78	91,44	99,96	92,83	96,07
Nús(1)	102,20	102,05	102,12	101,80	111,23	107,30	102,40	95,50	98,93
Ribereña	87,97	91,76	89,78	84,04	95,65	88,96	94,94	87,63	90,91
NORDESTE	89,43	91,40	90,45	91,97	93,55	92,83	87,13	89,05	88,08
Meseta	92,03	101,21	96,74	94,44	100,00	97,48	90,43	102,25	96,17
Minera	83,14	84,82	84,01	88,35	88,50	88,43	73,96	78,00	76,02
NORTE	86,13	97,89	92,24	91,27	99,96	95,63	81,72	96,33	89,52
V. Chorros Blancos	80,61	98,54	90,75	101,19	105,05	103,28	64,77	94,31	81,99
Río Cauca	93,13	95,90	94,65	100,00	108,00	104,35	90,53	91,45	91,04
Río Grande y Chico	83,74	100,06	91,31	79,38	93,18	85,95	88,89	109,09	97,96
Río Porce(2)	98,23	83,55	90,88	99,35	89,71	94,72	97,14	78,41	87,41
OCCIDENTE	99,70	103,91	101,82	99,16	97,16	98,13	99,97	107,57	103,74
Cauca Medio	98,63	106,57	102,56	87,50	91,67	89,63	105,06	116,22	110,46
Cuenca Río Sucio	101,18	100,50	100,83	119,72	106,41	112,75	93,68	97,98	95,88
ORIENTE	90,54	94,82	92,75	89,01	93,92	91,54	92,34	95,87	94,16
Bosques	87,66	95,13	91,25	106,15	103,80	104,86	81,03	90,53	85,31
Embalses	96,96	103,83	100,63	92,86	114,61	104,05	101,16	94,34	97,40
Páramo	80,21	103,09	92,33	89,29	102,47	97,08	77,01	103,41	90,29
Valle de San Nicolás	91,75	90,90	91,32	87,63	88,89	88,27	98,94	94,17	96,45
SUROESTE	94,33	94,65	94,49	93,15	96,87	95,07	95,43	92,64	93,97
Cartama	89,42	86,12	87,73	85,51	90,79	88,28	93,24	81,08	87,16
Penderisco	92,27	104,49	98,51	109,46	111,24	110,43	83,16	100,00	91,40
San Juan	101,33	94,73	97,80	93,51	90,91	92,21	112,50	98,70	104,51
Sinifaná	95,11	90,83	92,86	85,45	96,30	90,83	106,82	85,71	95,00
URABÁ	104,18	95,34	99,63	110,34	97,48	103,40	97,04	92,22	94,71
Atrato Medio	106,27	94,60	101,33	108,45	105,17	106,98	105,00	87,27	97,78
Centro	111,08	93,76	101,69	108,99	95,37	101,52	115,05	90,48	102,02
Norte	87,22	101,17	93,36	118,75	113,16	116,03	76,00	95,60	84,26
TOTAL ANTIOQUIA	98,32	98,78	98,55	99,89	99,99	99,94	94,52	95,91	95,22

(1) Incluye los municipios de Cisneros, San Roque y Santo Domingo de la subregión del Nordeste

(2) Incluye el municipio de Anorí de la subregión del Nordeste

Fuente: Encuesta de Calidad de Vida. Departamento de Antioquia 2009 Expandida con proyecciones demográficas DANE. Muestra calculada para el resto del departamento con un margen de error del 4% y una confiabilidad del 95%.

Valor calculado: (Número de personas que asisten a básica secundaria) / (Población de 11 a 14 años)*100

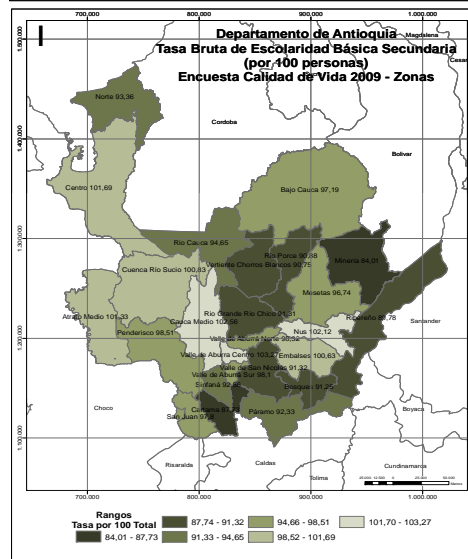
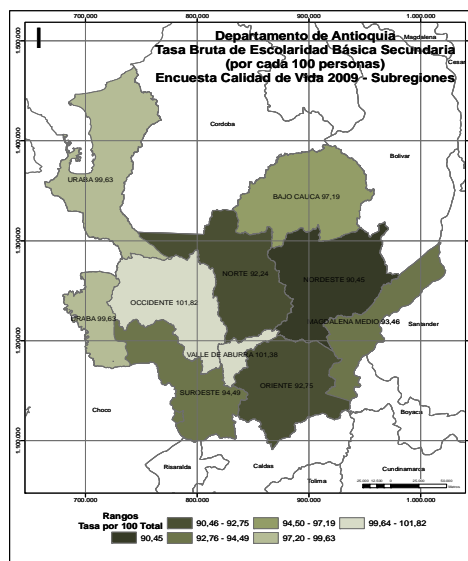
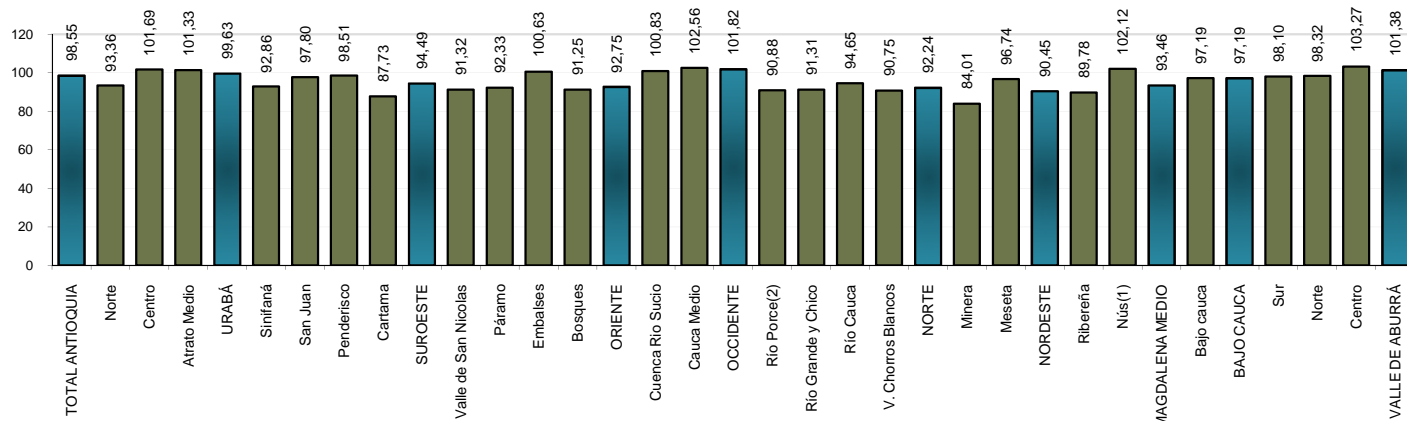

Tasa bruta de escolaridad media (por cada 100 personas)

Subregiones y Zonas	Total			Cabecera			Resto		
	H	M	Total	H	M	Total	H	M	Total
VALLE DE ABURRÁ	107,93	123,35	115,46	110,14	124,89	117,34	89,58	110,77	99,97
Centro	106,30	121,35	113,64	108,09	122,29	115,00	89,42	112,87	101,10
Norte	104,51	123,73	114,02	107,05	125,05	115,96	85,07	113,54	99,12
Sur	117,18	130,13	123,43	121,09	134,41	127,56	93,74	102,59	97,88
BAJO CAUCA	72,59	84,86	78,41	78,18	100,00	88,00	63,04	64,58	63,83
Bajo cauca	72,59	84,86	78,41	78,18	100,00	88,00	63,04	64,58	63,83
MAGDALENA MEDIO	69,86	88,40	78,92	80,06	98,49	89,85	60,79	75,68	67,40
Nús(1)	40,09	94,10	65,42	63,90	108,26	86,88	26,46	82,85	51,06
Ribereña	75,24	87,83	81,45	86,67	94,29	90,77	64,58	78,95	70,93
NORDESTE	58,49	68,29	63,72	76,18	77,75	77,07	43,49	57,78	50,64
Meseta	61,97	63,20	62,68	70,59	75,00	73,26	55,26	52,08	53,49
Minera	66,23	58,27	61,91	72,09	67,31	69,47	56,82	43,14	49,47
NORTE	75,51	92,31	83,87	93,96	133,28	113,93	61,06	57,82	59,47
V. Chorros Blancos	52,01	76,41	63,54	88,37	122,22	105,68	29,09	38,64	33,33
Río Cauca	74,59	71,65	73,08	83,33	114,29	97,78	70,83	57,41	63,73
Río Grande y Chico	113,66	115,32	114,56	110,81	147,62	130,38	117,24	77,14	95,31
Río Porce(2)	60,89	92,65	74,87	86,44	118,12	102,27	42,14	63,12	50,26
OCCIDENTE	72,61	94,25	83,41	118,15	129,00	124,22	57,24	77,72	66,95
Cauca Medio	70,98	90,30	80,67	129,41	130,00	129,73	50,00	72,55	60,95
Cuenca Río Sucio	74,96	100,05	87,38	100,00	127,66	116,25	67,24	85,71	75,70
ORIENTE	75,98	99,95	89,07	85,49	117,42	103,78	67,33	80,26	74,04
Bosques	48,84	84,49	68,08	80,00	76,92	78,05	35,56	90,48	62,07
Embalses	44,39	94,46	71,53	66,67	100,00	87,84	31,25	87,80	57,30
Páramo	84,59	93,77	89,58	77,78	100,00	90,32	87,18	91,11	89,29
Valle de San Nicolás	83,18	103,88	94,53	89,19	125,53	109,52	75,51	73,21	74,29
SUROESTE	63,91	91,78	78,07	82,26	96,88	89,82	48,88	87,30	68,08
Cartama	53,21	110,48	82,86	68,75	102,70	86,96	39,47	118,42	78,95
Penderisco	42,80	61,28	51,99	61,54	62,75	62,22	32,65	60,00	44,94
San Juan	62,80	95,12	78,61	78,05	117,24	94,29	46,15	81,25	65,52
Sinifaná	112,70	106,26	109,23	130,77	111,76	120,00	96,43	100,00	98,25
URABÁ	68,88	86,49	77,36	70,37	111,84	89,51	66,78	56,72	61,67
Atrato Medio	133,94	142,61	138,10	161,76	140,00	151,56	116,67	144,12	130,00
Centro	67,87	92,05	79,40	66,07	112,50	87,50	71,43	57,89	64,60
Norte	67,62	67,73	67,68	87,50	106,25	96,15	56,36	50,00	53,10
TOTAL ANTIOQUIA	90,44	107,30	98,80	100,62	119,52	109,98	65,84	78,11	71,95

(1) Incluye los municipios de Cisneros, San Roque y Santo Domingo de la subregión del Nordeste

(2) Incluye el municipio de Anorí de la subregión del Nordeste

Fuente: Encuesta de Calidad de Vida. Departamento de Antioquia 2009 Expandida con proyecciones demográficas DANE. Muestra calculada para el resto del departamento con un margen de error del 4% y una confiabilidad del 95%.

Valor calculado: (Número de personas que asisten a educación media) / (Población de 15 a 16 años)*100

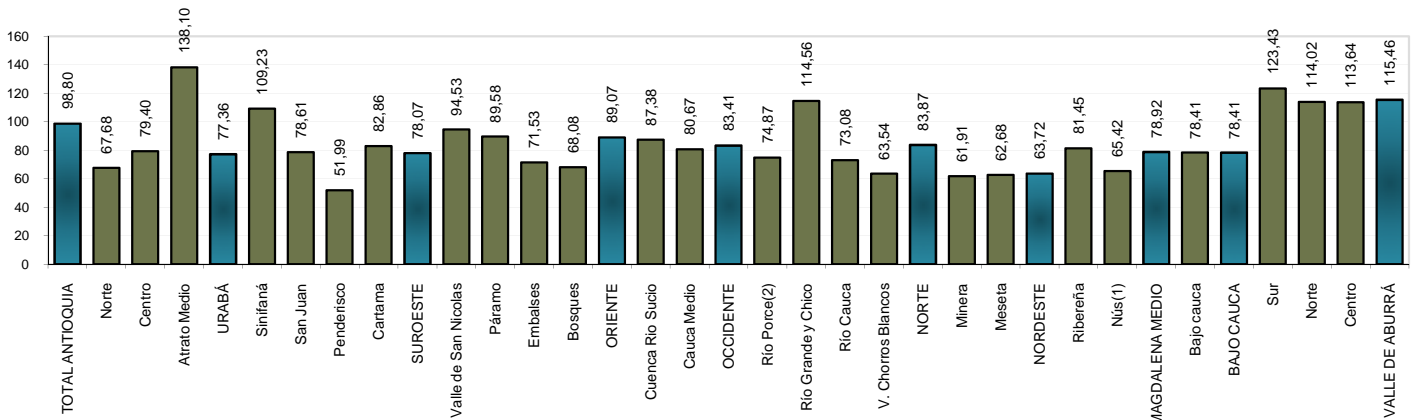
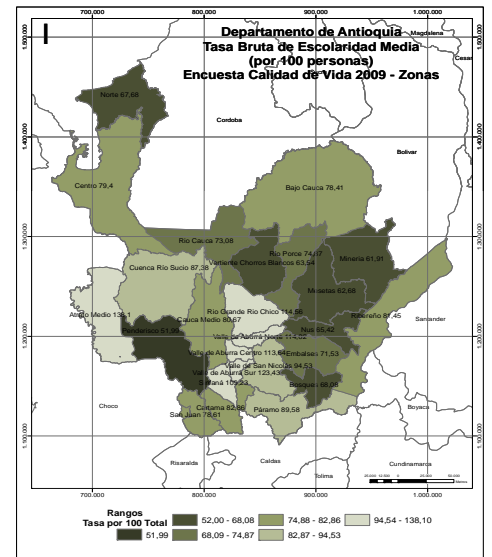
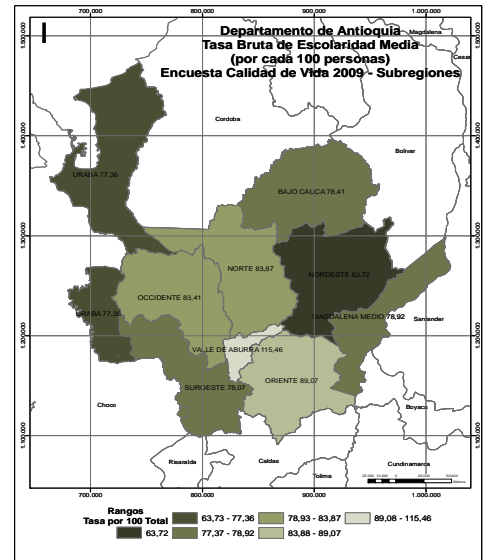

Tasa bruta de escolaridad básica secundaria y media (por 100 personas)

Subregiones y Zonas	Total			Cabecera			Resto		
	H	M	Total	H	M	Total	H	M	Total
VALLE DE ABURRÁ	104,02	109,72	106,81	104,90	110,41	107,60	97,15	104,34	100,70
Centro	103,89	110,32	107,04	104,58	110,84	107,65	97,89	105,88	101,86
Norte	100,94	106,59	103,73	101,33	106,31	103,80	97,87	108,70	103,22
Sur	107,78	111,03	109,36	110,01	113,47	111,69	94,70	96,48	95,56
BAJO CAUCA	87,87	93,71	90,83	93,79	102,70	98,29	78,99	80,42	79,72
Bajo cauca	87,87	93,71	90,83	93,79	102,70	98,29	78,99	80,42	79,72
MAGDALENA MEDIO	84,30	93,85	88,93	83,75	99,35	90,97	85,02	87,84	86,46
Nús(1)	77,96	99,78	89,10	86,38	111,05	100,18	73,44	91,45	82,07
Ribereña	84,18	90,54	87,25	84,68	95,19	89,47	83,46	85,19	84,35
NORDESTE	79,44	83,82	81,74	86,94	88,37	87,73	72,79	78,82	75,80
Meseta	82,97	87,86	85,59	86,79	90,65	88,98	80,30	85,40	82,90
Minera	78,04	76,24	77,09	83,56	81,82	82,64	68,57	66,23	67,35
NORTE	82,78	96,26	89,69	92,26	110,68	101,53	74,88	85,04	80,16
V. Chorros Blancos	70,16	92,26	82,00	96,85	110,42	104,06	51,05	79,64	66,45
Río Cauca	87,19	88,74	88,02	95,45	111,27	103,65	83,92	80,70	82,17
Río Grande y Chico	91,83	105,15	98,31	88,06	110,77	99,24	96,36	98,02	97,16
Río Porce(2)	86,00	86,18	86,09	95,39	98,90	97,10	77,69	74,49	76,16
OCCIDENTE	89,75	100,79	95,29	104,96	108,10	106,62	83,12	97,01	89,90
Cauca Medio	88,38	100,43	94,37	100,00	104,03	102,10	82,71	98,40	90,31
Cuenca Río Sucio	91,68	101,27	96,55	113,46	114,40	113,97	83,66	95,27	89,37
ORIENTE	86,17	96,64	91,67	88,12	101,59	95,29	84,06	90,92	87,60
Bosques	76,43	91,50	83,95	97,89	93,13	95,13	68,32	90,51	78,52
Embalses	80,94	101,25	91,83	86,49	109,56	99,19	76,12	93,20	85,05
Páramo	81,91	100,56	91,87	86,75	101,72	95,48	80,16	100,00	90,35
Valle de San Nicolás	89,16	95,24	92,34	88,06	100,68	94,64	90,91	86,79	88,74
SUROESTE	83,70	94,02	89,03	89,52	97,35	93,56	78,51	91,04	84,97
Cartama	77,53	94,69	86,35	80,20	95,58	88,32	75,00	93,75	84,38
Penderisco	75,35	90,22	82,88	92,92	93,57	93,28	65,97	87,79	76,36
San Juan	86,88	94,86	91,03	88,14	98,11	92,86	85,26	92,00	89,09
Sinifaná	101,33	97,60	99,35	100,00	103,41	101,78	102,78	91,76	96,82
URABÁ	91,18	92,42	91,80	94,81	102,18	98,58	86,65	79,22	83,00
Atrato Medio	116,25	113,51	115,04	127,62	120,45	124,35	109,48	108,99	109,27
Centro	94,54	93,21	93,85	92,41	100,64	96,68	98,66	79,01	88,42
Norte	80,62	88,43	84,22	105,88	111,29	108,46	70,00	77,85	73,56
TOTAL ANTIOQUIA	95,82	102,06	98,94	100,47	107,13	103,80	84,61	90,03	87,34

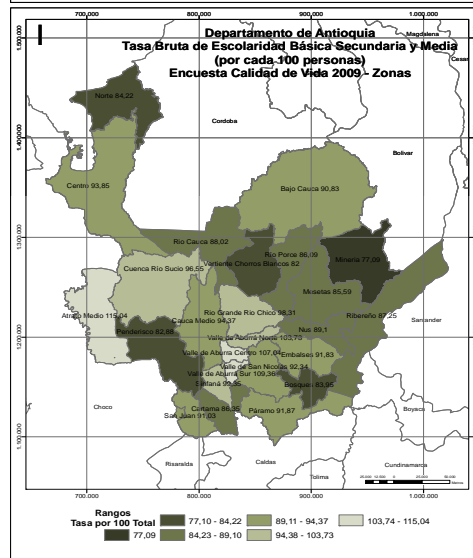
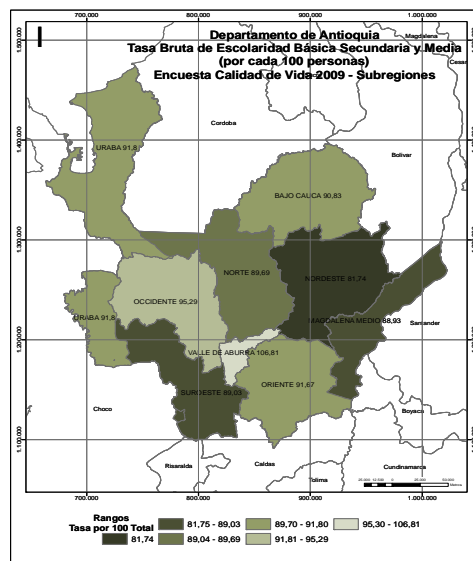

(1) Incluye los municipios de Cisneros, San Roque y Santo Domingo de la subregión del Nordeste

(2) Incluye el municipio de Anorí de la subregión del Nordeste

Fuente: Encuesta de Calidad de Vida. Departamento de Antioquia 2009 Expandida con proyecciones demográficas DANE. Muestra calculada para el resto del departamento con un margen de error del 4% y una confiabilidad del 95%.

Valor calculado: (Número de personas que asisten a básica secundaria y media) / (Personas de 11 a 16 años)*100

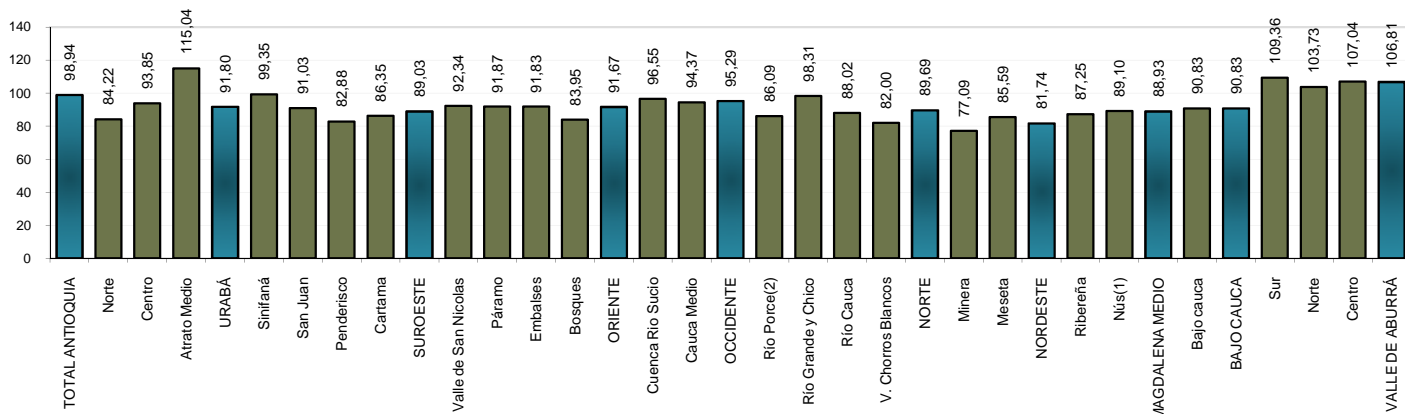

Tasa bruta de escolaridad superior (por 100 personas)

Subregiones y Zonas	Total			Cabecera			Resto		
	H	M	Total	H	M	Total	H	M	Total
VALLE DE ABURRÁ	52,36	60,30	56,29	55,46	62,71	59,04	23,93	38,94	31,46
Centro	53,54	61,73	57,55	56,08	63,28	59,60	25,20	45,35	35,31
Norte	44,04	55,12	49,62	47,47	58,69	53,13	18,46	27,60	23,00
Sur	56,13	60,28	58,23	61,06	64,60	62,85	25,66	33,84	29,81
BAJO CAUCA	8,55	13,49	11,33	12,75	18,12	15,83	2,11	5,36	3,86
Bajo cauca	8,55	13,49	11,33	12,75	18,12	15,83	2,11	5,36	3,86
MAGDALENA MEDIO	12,32	21,29	17,13	12,73	25,40	19,58	11,73	15,05	13,49
Nús(1)	15,98	24,61	20,79	24,84	39,25	32,87	8,10	11,58	10,04
Ribereña	12,07	19,71	16,13	12,99	23,60	18,67	10,67	13,41	12,10
NORDESTE	8,11	13,08	10,55	12,17	22,37	17,21	3,65	2,62	3,15
Meseta	8,84	10,24	9,49	11,76	22,86	16,77	6,17	0,00	3,21
Minera	2,87	7,87	5,27	3,42	10,71	6,99	1,89	2,17	2,02
NORTE	14,04	17,69	15,92	24,71	27,53	26,27	5,22	6,71	5,93
V. Chorros Blancos	9,12	10,24	9,75	13,13	17,29	15,52	5,56	3,54	4,43
Río Cauca	9,28	21,41	15,18	27,78	37,80	33,12	3,19	14,46	8,47
Río Grande y Chico	20,52	26,59	23,35	35,42	34,19	34,74	5,38	8,33	6,38
Río Porce(2)	12,77	19,61	16,34	26,89	44,34	36,04	3,73	3,39	3,55
OCCIDENTE	3,22	6,81	4,96	10,13	13,44	11,88	0,00	2,83	1,31
Cauca Medio	3,68	8,05	5,88	11,54	13,54	12,64	0,00	4,60	2,20
Cuenca Río Sucio	2,57	4,73	3,56	8,14	13,25	10,65	0,00	0,00	0,00
ORIENTE	23,43	33,58	28,96	38,98	43,28	41,50	7,67	19,22	13,36
Bosques	6,26	12,37	9,46	9,86	24,42	17,83	4,44	5,32	4,89
Embalses	5,16	17,44	11,96	5,08	24,21	16,88	5,21	10,42	7,81
Páramo	6,27	13,93	10,36	20,75	20,45	20,57	1,20	10,00	5,52
Valle de San Nicolás	31,69	42,02	37,34	46,15	49,21	47,93	11,11	27,18	18,96
SUROESTE	6,01	11,73	8,98	9,47	17,84	13,75	2,64	6,17	4,50
Cartama	1,77	10,54	6,79	2,00	8,22	5,69	1,59	12,82	7,80
Penderisco	2,64	4,75	3,77	6,41	10,23	8,43	0,00	1,11	0,60
San Juan	7,26	20,06	13,50	8,91	35,71	21,08	5,06	4,55	4,79
Sinifaná	10,66	11,00	10,82	17,28	13,58	15,43	3,90	8,22	6,00
URABÁ	9,34	12,07	10,78	11,48	14,57	13,24	7,18	8,49	7,81
Atrato Medio	9,43	8,22	8,82	12,82	18,67	15,69	7,32	2,30	4,73
Centro	8,71	13,80	11,38	10,99	13,82	12,62	5,76	13,76	9,27
Norte	11,20	7,52	9,19	13,98	18,75	16,59	9,91	2,26	5,74
TOTAL ANTIOQUIA	35,64	41,36	38,55	45,18	50,04	47,68	9,19	15,71	12,43

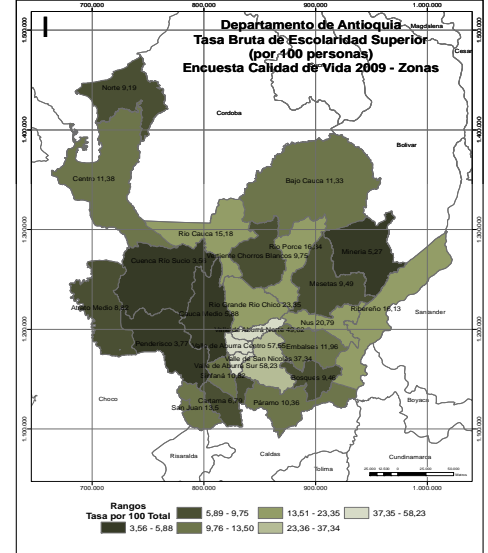
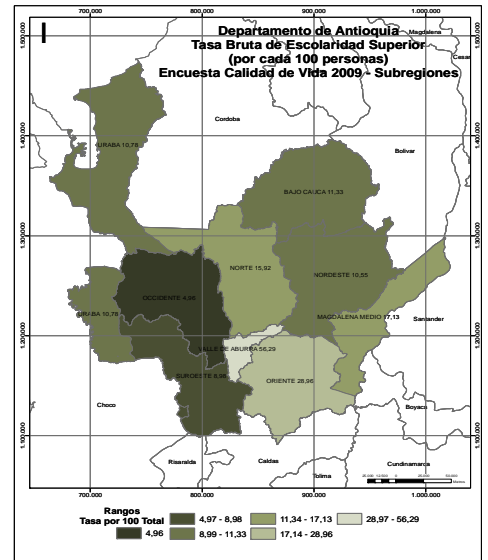

(1) Incluye los municipios de Cisneros, San Roque y Santo Domingo de la subregión del Nordeste

(2) Incluye el municipio de Anorí de la subregión del Nordeste

Fuente: Encuesta de Calidad de Vida. Departamento de Antioquia 2009 Expandida con proyecciones demográficas DANE. Muestra calculada para el resto del departamento con un margen de error del 4% y una confiabilidad del 95%.

Valor calculado: (Número de personas que asisten a educación superior) / (Población de 17 a 21 años)*100

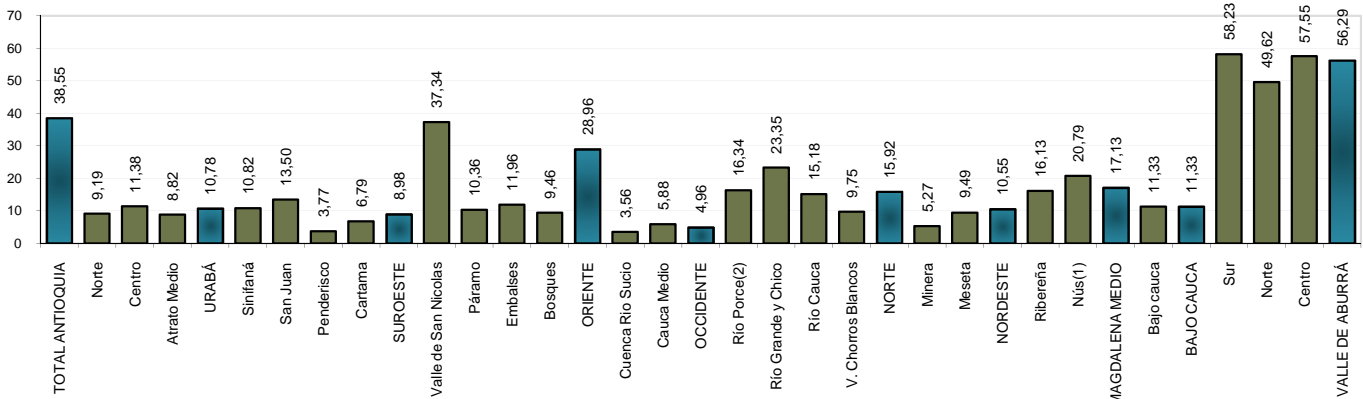

Tasa bruta de escolaridad (primaria, básica secundaria, media y superior) (Por 100 personas)

Subregiones y Zonas	Total			Cabecera			Resto		
	H	M	Total	H	M	Total	H	M	Total
VALLE DE ABURRÁ	82,08	84,28	83,16	82,25	84,45	83,33	80,67	82,92	81,78
Centro	80,25	83,69	81,94	80,13	83,58	81,82	81,38	84,69	83,02
Norte	84,00	86,19	85,09	84,55	86,49	85,52	79,83	83,86	81,82
Sur	86,57	84,34	85,48	87,72	85,46	86,62	79,65	77,78	78,73
BAJO CAUCA	83,09	80,19	81,59	83,38	81,31	82,32	82,67	78,62	80,53
Bajo cauca	83,09	80,19	81,59	83,38	81,31	82,32	82,67	78,62	80,53
MAGDALENA MEDIO	79,62	81,62	80,64	78,72	82,62	80,70	80,87	80,25	80,55
Nús(1)	80,74	85,70	83,28	76,31	87,01	82,08	83,54	84,70	84,11
Ribereña	80,22	81,77	81,01	79,46	81,70	80,60	81,33	81,88	81,61
NORDESTE	77,37	80,71	79,03	77,32	82,15	79,79	77,43	79,24	78,31
Meseta	81,12	84,65	82,85	80,76	87,80	84,26	81,40	82,19	81,78
Minera	71,89	75,03	73,46	72,96	76,20	74,59	70,10	73,06	71,58
NORTE	78,05	83,30	80,74	82,10	84,19	83,19	74,95	82,57	78,80
V. Chorros Blancos	74,25	80,31	77,53	81,42	81,42	81,42	69,31	79,49	74,75
Río Cauca	81,91	86,41	84,21	87,63	92,33	90,08	79,89	84,18	82,07
Río Grande y Chico	79,47	87,27	83,28	81,17	84,71	82,98	77,67	90,62	83,63
Río Porce(2)	78,49	75,38	77,00	86,29	87,96	87,09	72,68	65,86	69,42
OCCIDENTE	77,01	82,00	79,53	82,35	84,91	83,70	74,52	80,44	77,44
Cauca Medio	75,55	78,88	77,22	80,94	80,83	80,88	72,95	77,78	75,31
Cuenca Río Sucio	79,10	86,37	82,78	84,48	91,19	87,99	76,70	84,00	80,34
ORIENTE	79,16	81,88	80,56	81,86	81,04	81,43	76,25	82,89	79,57
Bosques	80,66	83,49	82,04	85,16	85,48	85,33	78,76	82,32	80,39
Embalses	79,96	83,41	81,78	87,55	85,62	86,49	73,50	81,21	77,43
Páramo	79,58	83,35	81,53	87,32	82,52	84,57	76,78	83,76	80,22
Valle de San Nicolás	78,76	81,10	79,97	80,36	79,89	80,11	76,29	83,07	79,73
SUROESTE	72,19	75,29	73,79	74,58	75,73	75,17	70,08	74,91	72,59
Cartama	76,37	81,32	78,98	82,82	80,00	81,30	70,57	82,62	76,78
Penderisco	73,82	76,06	74,99	77,94	76,47	77,15	71,43	75,79	73,67
San Juan	69,69	73,90	71,79	70,00	76,78	73,19	69,32	71,19	70,30
Sinifaná	68,44	68,50	68,47	68,87	68,06	68,46	68,00	68,92	68,48
URABÁ	82,78	79,67	81,20	86,38	81,61	83,93	78,43	77,19	77,81
Atrato Medio	88,59	84,38	86,59	89,32	90,00	89,64	88,16	81,23	84,85
Centro	83,18	80,12	81,63	86,05	80,83	83,35	78,18	78,79	78,48
Norte	81,13	77,97	79,53	88,25	86,19	87,22	78,13	74,61	76,35
TOTAL ANTIOQUIA	80,74	82,35	81,55	82,16	83,31	82,74	77,24	80,03	78,64

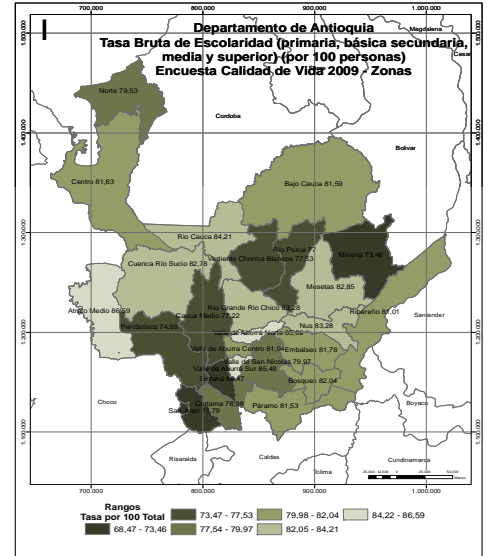
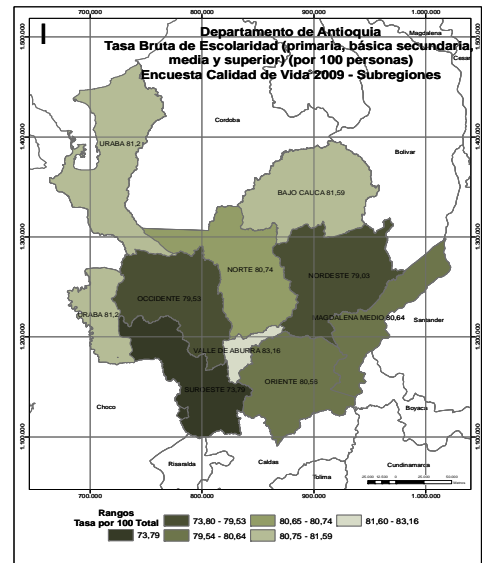

(1) Incluye los municipios de Cisneros, San Roque y Santo Domingo de la subregión del Nordeste

(2) Incluye el municipio de Anorí de la subregión del Nordeste

Fuente: Encuesta de Calidad de Vida. Departamento de Antioquia 2009 Expandida con proyecciones demográficas DANE. Muestra calculada para el resto del departamento con un margen de error del 4% y una confiabilidad del 95%.

Valor calculado: (Número de personas que asisten a básica primaria y secundaria, media y superior) / (Población de 6 a 21 años)*100

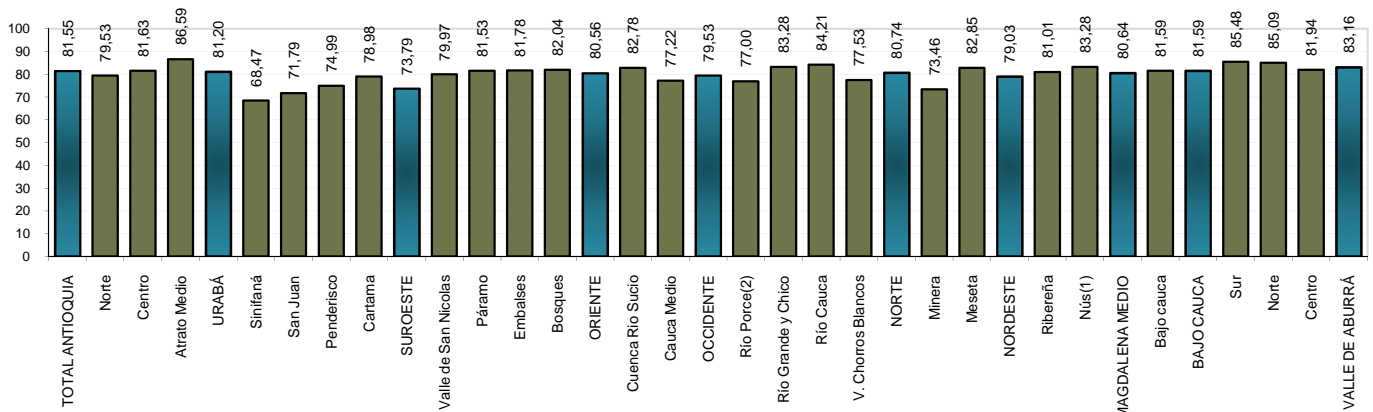

Tasa bruta de escolaridad (preescolar, básica primaria, secundaria y media) (Por 100 personas)

Subregiones y Zonas	Total			Cabecera			Resto		
	H	M	Total	H	M	Total	H	M	Total
VALLE DE ABURRÁ	124,71	130,04	127,32	126,33	131,30	128,76	112,18	120,41	116,23
Centro	126,22	131,19	128,66	127,65	132,14	129,85	114,03	123,16	118,53
Norte	119,08	125,44	122,22	120,31	126,39	123,31	109,65	118,13	113,82
Sur	125,64	131,19	128,31	128,34	133,94	131,03	109,76	115,44	112,53
BAJO CAUCA	101,12	104,06	102,59	104,91	109,74	107,26	95,65	96,81	96,25
Bajo cauca	101,12	104,06	102,59	104,91	109,74	107,26	95,65	96,81	96,25
MAGDALENA MEDIO	99,81	108,13	103,95	97,42	110,33	103,75	103,21	105,20	104,22
Nús(1)	97,10	113,10	104,93	99,73	122,66	111,75	95,61	106,32	100,62
Ribereña	99,60	106,44	103,02	97,98	107,98	102,89	102,07	104,30	103,22
NORDESTE	96,14	100,28	98,21	100,47	105,89	103,27	92,45	94,82	93,60
Meseta	100,61	102,43	101,51	103,54	108,05	105,84	98,60	98,13	98,38
Minera	91,72	93,41	92,57	95,33	98,05	96,71	86,08	86,20	86,14
NORTE	101,52	110,12	105,90	110,57	121,58	116,12	94,87	101,95	98,50
V. Chorros Blancos	91,07	107,52	99,68	102,38	119,20	111,17	83,76	100,00	92,27
Río Cauca	101,11	108,04	104,67	106,05	120,61	113,53	99,32	103,51	101,48
Río Grande y Chico	112,96	114,83	113,90	119,75	124,17	121,97	105,83	104,93	105,38
Río Porce(2)	100,66	103,04	101,78	110,41	119,50	114,77	93,22	89,66	91,57
OCCIDENTE	100,09	104,89	102,55	107,64	112,36	110,12	96,64	101,15	98,91
Cauca Medio	98,39	102,51	100,47	106,67	109,61	108,20	94,49	98,80	96,63
Cuenca Río Sucio	102,52	108,08	105,41	109,09	116,27	112,92	99,63	104,18	101,97
ORIENTE	110,47	118,53	114,56	117,67	127,71	122,76	102,61	108,60	105,66
Bosques	102,08	111,04	106,37	109,36	112,70	111,19	99,04	110,00	103,92
Embalses	102,25	112,76	107,64	103,27	115,79	109,73	101,28	109,80	105,63
Páramo	99,49	107,57	103,62	102,20	113,74	108,40	98,41	104,74	101,58
Valle de San Nicolás	115,54	122,99	119,33	122,05	132,41	127,22	105,43	109,63	107,63
SUROESTE	94,05	101,43	97,81	100,99	106,26	103,65	88,28	97,54	93,03
Cartama	91,18	107,16	99,22	96,92	107,00	102,03	85,78	107,31	96,57
Penderisco	89,57	96,35	93,04	100,91	99,20	100,00	83,51	94,60	89,05
San Juan	94,11	100,15	97,14	99,53	108,76	103,95	88,35	92,51	90,53
Sinifaná	106,11	103,87	104,94	109,22	111,27	110,25	102,96	97,50	100,00
URABÁ	101,61	104,34	102,96	102,50	110,01	106,16	100,47	97,52	98,99
Atrato Medio	114,75	107,12	111,09	118,48	115,63	117,12	112,70	102,55	107,80
Centro	102,98	105,57	104,27	101,54	109,03	105,20	105,81	99,42	102,53
Norte	96,77	100,46	98,56	107,46	116,26	111,67	92,49	94,37	93,41
TOTAL ANTIOQUIA	113,44	118,57	115,98	119,25	125,06	122,11	99,98	104,22	102,12

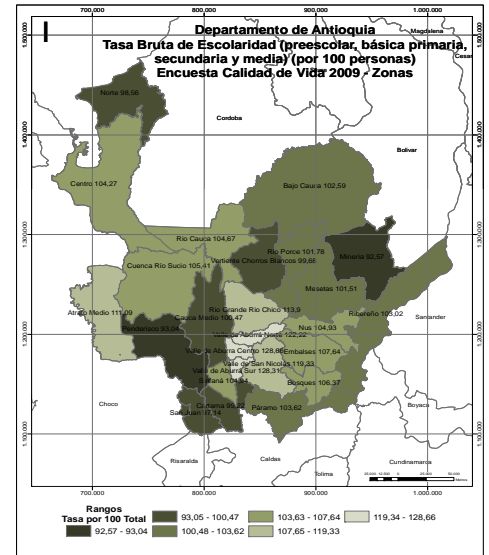
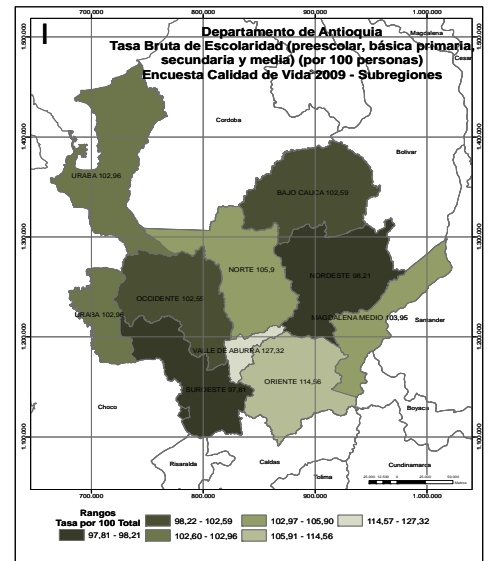

(1) Incluye los municipios de Cisneros, San Roque y Santo Domingo de la subregión del Nordeste

(2) Incluye el municipio de Anorí de la subregión del Nordeste

Fuente: Encuesta de Calidad de Vida. Departamento de Antioquia 2009 Expandida con proyecciones demográficas DANE. Muestra calculada para el resto del departamento con un margen de error del 4% y una confiabilidad del 95%.

Valor calculado: (Número de personas que asisten a preescolar, básica primaria y secundaria y media) / (Personas en edad escolar (de 5 a 16 años))*100

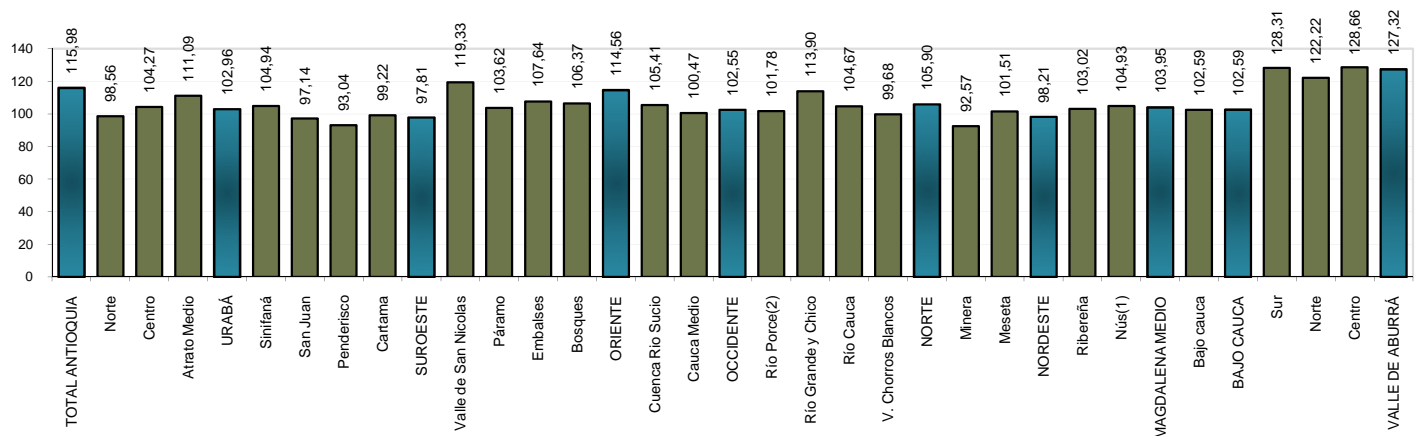

Tasa de analfabetismo de 10 a 14 años (por 100 personas)

Subregiones y Zonas	Total			Cabecera			Resto		
	H	M	Total	H	M	Total	H	M	Total
VALLE DE ABURRÁ	0,69	0,46	0,58	0,60	0,43	0,52	1,31	0,74	1,03
Centro	0,87	0,49	0,68	0,75	0,48	0,61	1,92	0,59	1,26
Norte	0,53	0,41	0,47	0,52	0,41	0,47	0,63	0,39	0,51
Sur	0,20	0,43	0,31	0,18	0,25	0,22	0,32	1,44	0,87
BAJO CAUCA	1,16	0,45	0,79	0,81	0,75	0,78	1,69	0,00	0,80
Bajo cauca	1,16	0,45	0,79	0,81	0,75	0,78	1,69	0,00	0,80
MAGDALENA MEDIO	1,21	0,36	0,80	1,59	0,00	0,90	0,63	0,73	0,68
Nús(1)	2,26	1,11	1,66	1,38	0,00	0,60	2,71	1,88	2,30
Ribereña	1,06	0,40	0,75	1,71	0,00	0,98	0,00	0,83	0,44
NORDESTE	2,25	1,12	1,68	2,15	0,34	1,21	2,34	1,92	2,14
Meseta	2,71	1,03	1,89	3,16	0,00	1,55	2,42	1,83	2,15
Minera	2,07	1,29	1,67	1,46	0,71	1,08	3,15	2,29	2,71
NORTE	2,43	0,70	1,54	1,56	1,26	1,40	3,10	0,29	1,64
V. Chorros Blancos	5,92	1,04	3,26	2,88	1,60	2,18	7,94	0,67	3,99
Río Cauca	0,53	0,22	0,36	1,98	0,79	1,32	0,00	0,00	0,00
Río Grande y Chico	0,46	0,51	0,48	0,88	0,94	0,91	0,00	0,00	0,00
Río Porce(2)	0,50	0,45	0,48	1,06	1,04	1,05	0,00	0,00	0,00
OCCIDENTE	0,51	1,22	0,87	0,00	0,00	0,00	0,77	1,86	1,32
Cauca Medio	0,00	1,28	0,65	0,00	0,00	0,00	0,00	2,04	1,02
Cuenca Río Sucio	1,21	1,13	1,17	0,00	0,00	0,00	1,77	1,64	1,70
ORIENTE	0,49	0,21	0,35	0,19	0,11	0,15	0,82	0,33	0,57
Bosques	2,13	0,55	1,38	2,17	0,00	1,04	2,11	0,85	1,54
Embalses	0,00	1,28	0,67	0,00	0,96	0,47	0,00	1,55	0,85
Páramo	2,31	0,00	1,09	1,41	0,00	0,56	2,61	0,00	1,32
Valle de San Nicolás	0,00	0,00	0,00	0,00	0,00	0,00	0,00	0,00	0,00
SUROESTE	2,23	1,10	1,64	1,11	0,61	0,86	3,26	1,50	2,32
Cartama	3,96	1,54	2,68	2,33	2,15	2,23	5,62	0,96	3,11
Penderisco	2,85	0,00	1,41	1,96	0,00	0,96	3,36	0,00	1,68
San Juan	1,22	2,15	1,71	0,00	0,00	0,00	2,90	4,35	3,73
Sinifaná	0,00	0,76	0,40	0,00	0,00	0,00	0,00	1,41	0,78
URABÁ	0,95	0,38	0,66	0,75	0,00	0,36	1,20	0,89	1,05
Atrato Medio	2,63	0,00	1,53	4,40	0,00	2,44	1,72	0,00	1,03
Centro	0,53	0,49	0,51	0,81	0,00	0,39	0,00	1,44	0,75
Norte	2,00	0,00	1,05	0,00	0,00	0,00	2,80	0,00	1,49
TOTAL ANTIOQUIA	0,97	0,53	0,75	0,69	0,39	0,54	1,62	0,85	1,23

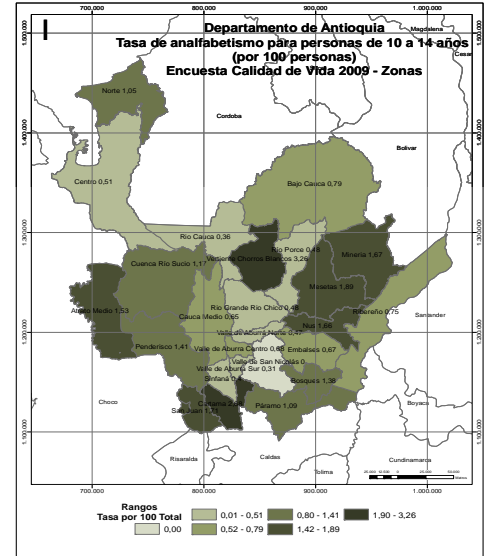
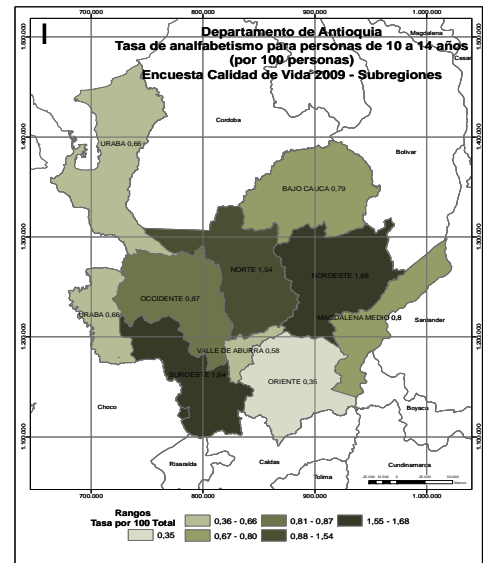

(1) Incluye los municipios de Cisneros, San Roque y Santo Domingo de la subregión del Nordeste

(2) Incluye el municipio de Anorí de la subregión del Nordeste

Fuente: Encuesta de Calidad de Vida. Departamento de Antioquia 2009 Expandida con proyecciones demográficas DANE. Muestra calculada para el resto del departamento con un margen de error del 4% y una confiabilidad del 95%.

Valor calculado: (Población entre 10 y 14 años que no sabe leer ni escribir) / (Población entre 10 y 14 años)*100

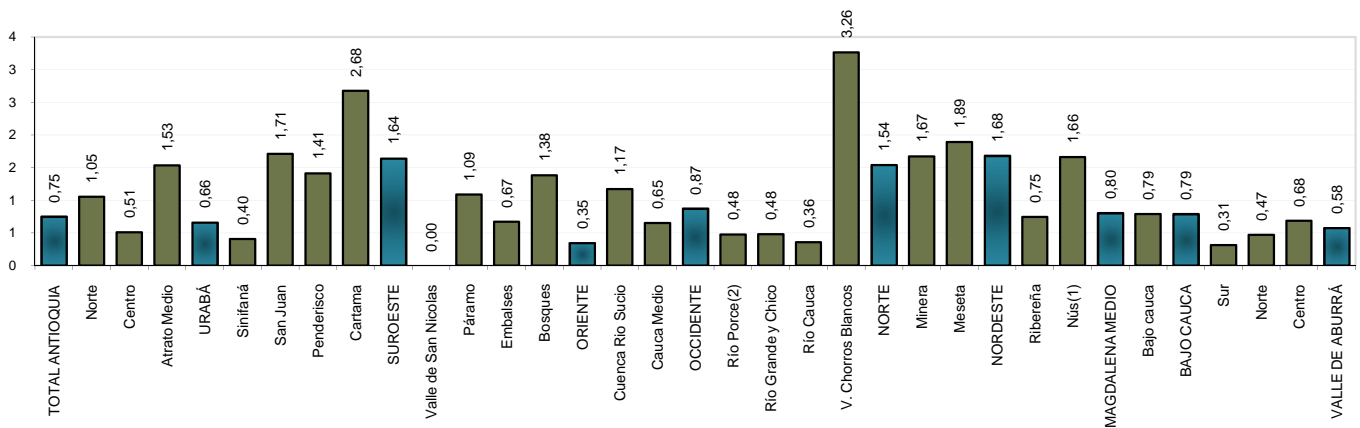

Tasa de analfabetismo de 15 a 24 años (por 100 personas)

Subregiones y Zonas	Total			Cabecera			Resto		
	H	M	Total	H	M	Total	H	M	Total
VALLE DE ABURRÁ	0,95	0,63	0,79	0,89	0,61	0,75	1,48	0,87	1,17
Centro	1,02	0,67	0,84	1,03	0,66	0,85	0,88	0,69	0,79
Norte	0,96	0,65	0,80	0,78	0,57	0,67	2,31	1,25	1,78
Sur	0,68	0,49	0,58	0,44	0,42	0,43	2,11	0,96	1,53
BAJO CAUCA	5,11	2,13	3,51	4,15	0,40	2,16	6,63	4,76	5,62
Bajo cauca	5,11	2,13	3,51	4,15	0,40	2,16	6,63	4,76	5,62
MAGDALENA MEDIO	1,57	0,48	1,00	1,23	0,24	0,70	1,99	0,83	1,41
Nús(1)	2,46	3,65	3,08	1,42	1,23	1,31	3,22	5,81	4,51
Ribereña	1,58	0,00	0,75	1,36	0,00	0,63	1,88	0,00	0,93
NORDESTE	4,14	2,91	3,51	4,19	2,76	3,44	4,10	3,07	3,59
Meseta	3,12	0,93	2,00	3,85	0,59	2,15	2,50	1,23	1,86
Minera	5,23	4,79	5,00	5,66	5,29	5,47	4,48	3,88	4,18
NORTE	4,16	1,42	2,78	1,94	0,68	1,27	5,98	2,17	4,15
V. Chorros Blancos	7,41	1,92	4,53	4,19	0,84	2,33	9,85	2,96	6,40
Río Cauca	4,58	1,93	3,27	2,50	1,18	1,82	5,35	2,23	3,83
Río Grande y Chico	1,13	0,30	0,73	0,00	0,00	0,00	2,44	0,79	1,72
Río Porce(2)	4,05	1,83	2,93	1,34	1,78	1,57	5,74	1,88	3,87
OCCIDENTE	2,84	1,65	2,23	2,22	1,30	1,72	3,13	1,85	2,49
Cauca Medio	2,49	2,09	2,28	1,96	1,10	1,50	2,75	2,63	2,69
Cuenca Río Sucio	3,35	0,96	2,15	2,63	1,60	2,06	3,66	0,58	2,20
ORIENTE	1,97	0,56	1,20	2,46	0,42	1,30	1,43	0,74	1,08
Bosques	3,12	2,12	2,59	1,59	1,16	1,34	3,78	2,69	3,23
Embalses	2,03	1,33	1,64	0,88	0,00	0,33	2,79	2,81	2,80
Páramo	1,20	0,61	0,89	2,44	0,62	1,41	0,65	0,61	0,63
Valle de San Nicolás	2,01	0,27	1,07	2,67	0,43	1,42	0,99	0,00	0,47
SUOESTE	3,65	2,19	2,89	2,87	1,73	2,27	4,37	2,63	3,48
Cartama	0,81	1,00	0,91	0,88	0,66	0,75	0,75	1,36	1,07
Penderisco	5,77	3,56	4,62	3,33	2,75	3,01	7,27	4,17	5,71
San Juan	4,60	2,27	3,39	4,02	1,69	2,85	5,30	2,87	4,00
Sinifaná	2,77	1,74	2,26	2,67	1,94	2,30	2,88	1,52	2,21
URABÁ	3,53	1,70	2,56	1,94	0,27	1,03	5,38	3,70	4,54
Atrato Medio	3,83	2,16	3,00	2,76	1,46	2,13	4,49	2,56	3,53
Centro	2,91	0,98	1,90	2,00	0,00	0,90	4,35	3,04	3,73
Norte	5,37	3,69	4,46	1,53	1,73	1,64	7,27	4,67	5,87
TOTAL ANTIOQUIA	1,95	1,05	1,49	1,38	0,66	1,01	3,57	2,18	2,87

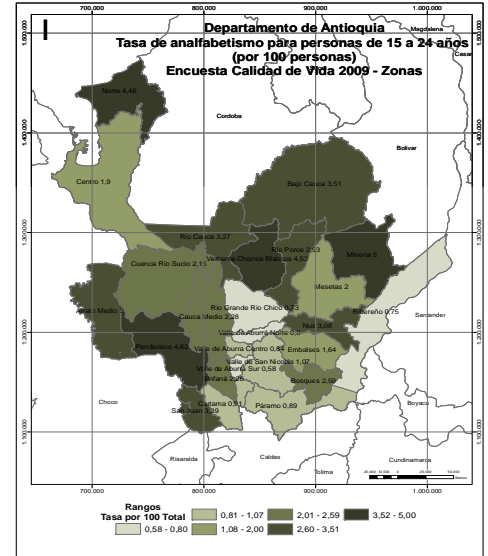
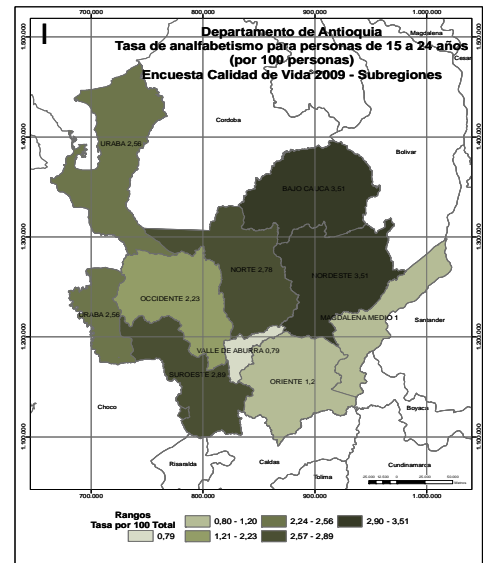

(1) Incluye los municipios de Cisneros, San Roque y Santo Domingo de la subregión del Nordeste

(2) Incluye el municipio de Anorí de la subregión del Nordeste

Fuente: Encuesta de Calidad de Vida. Departamento de Antioquia 2009 Expandida con proyecciones demográficas DANE. Muestra calculada para el resto del departamento con un margen de error del 4% y una confiabilidad del 95%.

Valor calculado: (Población entre 15 y 24 años que no sabe leer ni escribir) / (Población entre 15 y 24 años)*100

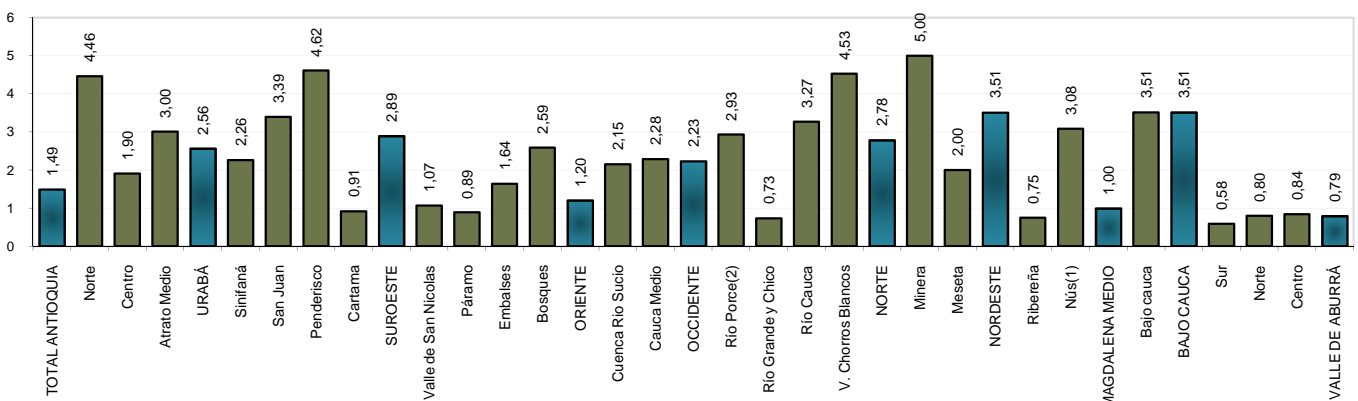

Tasa de analfabetismo de 15 y más años (por 100 personas)

Subregiones y Zonas	Total			Cabecera			Resto		
	H	M	Total	H	M	Total	H	M	Total
VALLE DE ABURRÁ	2,18	2,19	2,18	2,00	2,08	2,04	4,07	3,38	3,71
Centro	2,33	2,38	2,36	2,21	2,33	2,28	3,93	3,13	3,51
Norte	2,23	1,86	2,03	1,87	1,69	1,77	5,03	3,21	4,09
Sur	1,60	1,68	1,64	1,29	1,35	1,32	3,65	4,01	3,84
BAJO CAUCA	11,70	12,79	12,30	8,72	10,63	9,81	15,83	16,67	16,25
Bajo cauca	11,70	12,79	12,30	8,72	10,63	9,81	15,83	16,67	16,25
MAGDALENA MEDIO	8,04	6,86	7,39	6,74	6,37	6,54	9,93	7,62	8,69
Nús(1)	9,50	6,76	8,02	5,66	4,37	4,93	12,34	8,92	10,57
Ribereña	8,26	6,97	7,56	7,11	6,67	6,86	10,02	7,49	8,68
NORDESTE	12,78	10,70	11,68	10,17	9,14	9,59	15,11	12,55	13,85
Meseta	14,33	12,24	13,22	10,95	9,49	10,11	16,72	15,02	15,89
Minera	12,50	11,62	12,04	11,28	11,10	11,18	14,57	12,65	13,60
NORTE	10,81	8,36	9,52	6,55	4,95	5,65	14,12	11,81	12,97
V. Chorros Blancos	16,35	11,50	13,67	11,23	8,03	9,36	20,30	14,91	17,47
Río Cauca	20,95	15,93	18,36	7,71	7,55	7,62	25,33	19,67	22,53
Río Grande y Chico	3,43	2,73	3,07	3,03	1,61	2,25	3,83	4,27	4,04
Río Porce(2)	9,97	8,85	9,39	7,37	7,11	7,22	11,58	10,55	11,10
OCCIDENTE	13,04	10,29	11,60	10,55	7,91	9,04	14,18	11,75	12,96
Cauca Medio	10,39	9,43	9,89	9,27	7,52	8,29	10,94	10,58	10,76
Cuenca Río Sucio	17,11	11,63	14,25	12,79	8,52	10,25	18,88	13,60	16,31
ORIENTE	7,03	4,68	5,75	5,36	3,70	4,42	9,00	6,11	7,51
Bosques	13,61	9,64	11,50	10,23	9,03	9,52	15,24	10,06	12,66
Embalses	10,58	7,68	8,98	11,30	6,09	8,18	10,00	9,53	9,76
Páramo	8,64	6,63	7,54	9,60	8,16	8,75	8,23	5,75	6,94
Valle de San Nicolás	5,51	3,33	4,32	3,97	2,56	3,18	8,13	4,86	6,43
SUROESTE	12,28	9,94	11,00	9,51	8,18	8,75	14,56	11,74	13,10
Cartama	11,61	8,29	9,73	11,79	7,54	9,28	11,44	9,15	10,21
Penderisco	18,07	14,30	16,07	13,77	13,18	13,44	20,59	15,14	17,84
San Juan	9,42	7,82	8,56	6,41	6,60	6,52	12,21	9,23	10,69
Sinifaná	10,11	9,69	9,88	7,40	6,60	6,95	12,64	13,07	12,87
URABÁ	10,99	12,05	11,56	6,71	9,81	8,46	16,37	15,68	16,03
Atrato Medio	12,87	14,66	13,78	9,50	14,15	11,87	14,70	14,94	14,82
Centro	9,38	10,93	10,22	6,76	9,43	8,27	13,96	14,32	14,14
Norte	15,54	15,50	15,52	6,24	11,73	9,27	20,34	17,92	19,14
TOTAL ANTIOQUIA	5,40	4,93	5,14	3,40	3,57	3,49	11,53	9,68	10,59

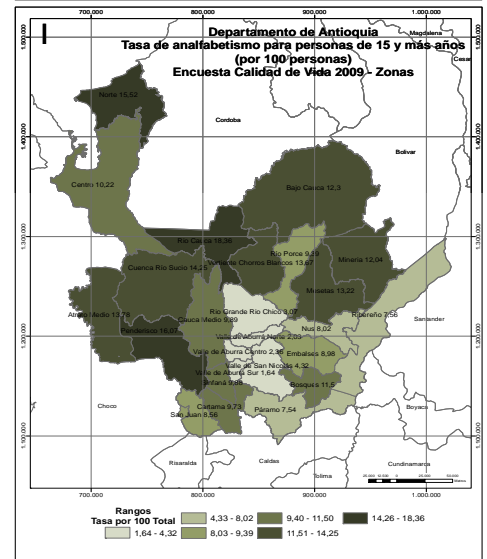
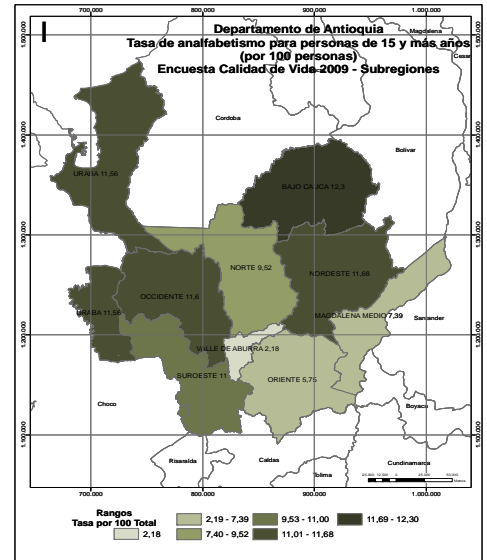

(1) Incluye los municipios de Cisneros, San Roque y Santo Domingo de la subregión del Nordeste

(2) Incluye el municipio de Anorí de la subregión del Nordeste

Fuente: Encuesta de Calidad de Vida. Departamento de Antioquia 2009 Expandida con proyecciones demográficas DANE. Muestra calculada para el resto del departamento con un margen de error del 4% y una confiabilidad del 95%.

Valor calculado: (Población mayor o igual a 15 que no sabe leer ni escribir) / (Población de 15 años o mas)*100

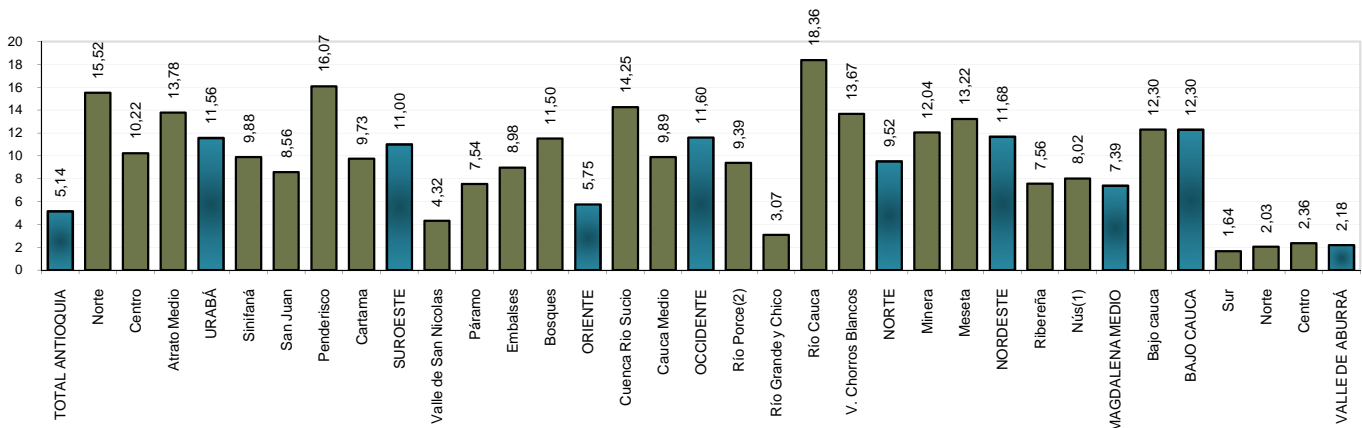

Tasa de analfabetismo de 15 y más años de la población con discapacidad (por 100 personas)

Subregiones y Zonas	Total			Cabecera			Resto		
	H	M	Total	H	M	Total	H	M	Total
VALLE DE ABURRÁ	15,27	12,23	13,62	14,18	11,76	12,86	28,71	18,83	23,63
Centro	15,54	12,11	13,64	14,48	11,91	13,05	32,08	15,80	23,78
Norte	16,42	15,21	15,80	15,26	14,83	15,04	25,26	18,23	21,75
Sur	13,43	10,65	11,95	12,25	9,04	10,55	24,37	25,39	24,91
BAJO CAUCA	38,90	46,80	43,34	25,64	37,29	32,65	60,00	71,88	65,67
Bajo cauca	38,90	46,80	43,34	25,64	37,29	32,65	60,00	71,88	65,67
MAGDALENA MEDIO	42,44	21,83	31,30	36,41	13,76	24,79	57,14	35,89	44,48
Nús(1)	36,33	30,09	33,00	26,06	21,89	24,09	46,18	35,19	39,79
Ribereña	42,60	20,37	30,93	37,25	13,21	25,00	57,14	36,11	45,31
NORDESTE	41,92	35,07	38,39	34,83	30,89	32,75	48,92	39,68	44,30
Meseta	48,62	41,32	44,87	41,30	33,33	37,36	58,06	50,00	53,73
Minera	37,43	32,70	34,97	24,00	38,46	31,37	57,14	25,00	40,00
NORTE	40,61	33,26	36,80	32,15	23,42	27,34	47,02	42,81	44,96
V. Chorros Blancos	51,30	36,25	43,39	45,76	25,00	33,57	55,22	49,15	52,38
Río Cauca	50,20	31,24	39,89	30,43	23,96	26,67	58,33	35,00	46,05
Río Grande y Chico	23,20	31,44	27,26	21,62	19,44	20,55	25,00	45,16	34,92
Río Porce(2)	31,81	30,80	31,29	30,56	25,66	27,51	32,62	38,87	35,14
OCCIDENTE	41,26	32,60	36,56	33,67	33,35	33,49	45,77	32,07	38,58
Cauca Medio	34,92	32,30	33,42	31,37	37,68	35,00	37,50	28,30	32,26
Cuenca Río Sucio	49,10	33,10	41,07	37,50	25,81	30,91	54,39	38,00	46,73
ORIENTE	30,81	19,86	24,86	25,26	14,16	19,19	38,74	28,24	33,07
Bosques	33,74	34,50	34,18	23,64	32,14	28,78	46,43	38,24	41,94
Embalses	39,78	20,89	29,17	37,29	16,48	24,67	42,19	27,27	34,62
Páramo	39,08	20,60	28,86	36,73	24,32	29,27	40,43	17,65	28,57
Valle de San Nicolás	24,65	17,34	20,78	20,45	8,70	14,44	34,38	33,33	33,78
SUROESTE	37,39	29,16	32,97	29,84	26,14	27,70	43,12	32,31	37,73
Cartama	43,68	31,43	36,76	36,00	29,03	32,14	53,13	34,09	42,11
Penderisco	49,34	36,72	43,20	40,98	34,94	37,50	54,29	38,78	47,90
San Juan	33,47	26,11	29,81	23,81	21,87	22,64	38,37	30,65	35,14
Sinifaná	24,19	24,41	24,32	18,46	20,21	19,50	28,95	28,28	28,57
URABÁ	43,60	48,01	45,95	33,01	51,47	43,30	54,36	43,62	48,97
Atrato Medio	76,76	58,17	66,69	52,17	46,67	49,45	#####	65,91	80,26
Centro	42,42	45,03	43,85	32,43	52,17	43,37	59,09	32,00	44,68
Norte	43,73	53,71	48,75	33,33	49,28	42,50	47,89	56,45	51,88
TOTAL ANTIOQUIA	24,06	19,98	21,85	18,11	16,37	17,15	43,40	33,72	38,46

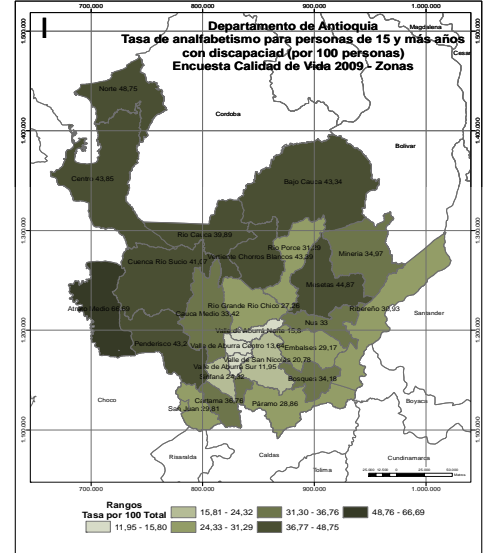
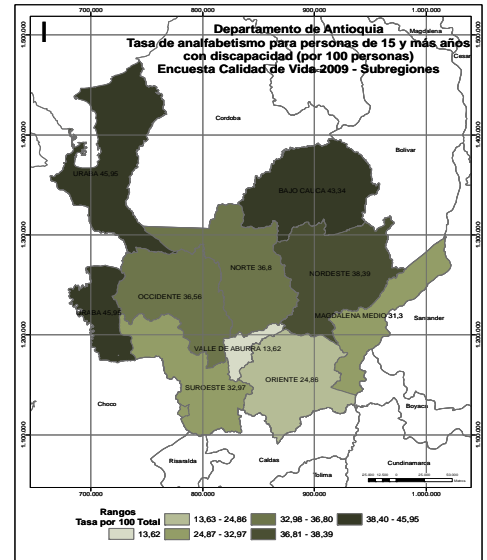

(1) Incluye los municipios de Cisneros, San Roque y Santo Domingo de la subregión del Nordeste

(2) Incluye el municipio de Anorí de la subregión del Nordeste

Fuente: Encuesta de Calidad de Vida. Departamento de Antioquia 2009 Expandida con proyecciones demográficas DANE. Muestra calculada para el resto del departamento con un margen de error del 4% y una confiabilidad del 95%.

Valor calculado: (Población mayor o igual a 15 discapacitada que no sabe leer ni escribir) / (Población mayor o igual a 15 años discapacitada)*100

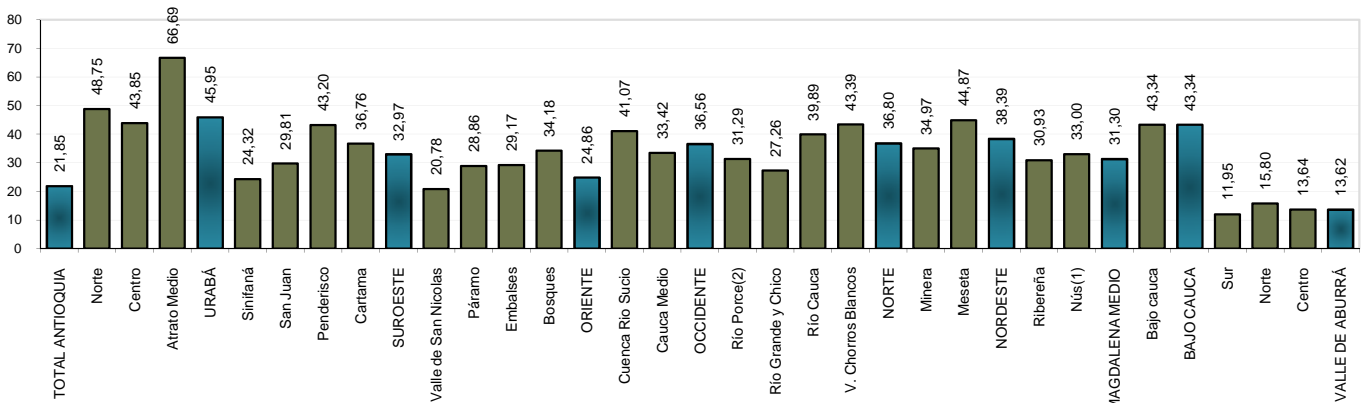

Tasa neta de escolaridad preescolar (por 100 personas)

Subregiones y Zonas	Total			Cabecera			Resto		
	H	M	Total	H	M	Total	H	M	Total
VALLE DE ABURRÁ	41,03	41,12	41,07	42,78	43,36	43,06	27,43	23,93	25,73
Centro	47,67	45,31	46,52	49,57	48,27	48,94	31,17	19,75	25,60
Norte	28,20	30,18	29,17	29,26	30,55	29,89	20,28	27,39	23,75
Sur	33,16	39,31	36,05	34,55	40,91	37,52	25,02	30,67	27,77
BAJO CAUCA	33,61	32,26	32,94	45,16	29,41	36,92	21,43	36,11	28,21
Bajo cauca	33,61	32,26	32,94	45,16	29,41	36,92	21,43	36,11	28,21
MAGDALENA MEDIO	38,93	33,93	36,54	42,98	30,98	37,73	28,54	38,59	34,15
Nús(1)	46,04	52,80	48,98	60,38	53,25	57,11	37,96	52,51	44,08
Ribereña	36,27	28,28	32,54	40,74	28,57	35,42	25,00	27,78	26,47
NORDESTE	31,45	35,30	33,29	29,74	36,11	32,95	32,73	34,57	33,58
Meseta	24,44	38,17	31,23	5,00	36,84	20,51	39,13	39,13	39,13
Minera	29,50	26,69	28,11	32,00	28,00	30,00	26,47	25,00	25,76
NORTE	30,89	28,04	29,50	35,56	27,40	31,60	27,75	28,47	28,10
V. Chorros Blancos	29,35	15,32	23,20	32,14	6,25	22,73	26,92	20,00	23,53
Río Cauca	31,83	29,31	30,65	23,81	38,89	30,77	34,62	26,09	30,61
Río Grande y Chico	34,58	34,37	34,47	40,00	35,29	37,04	31,25	33,33	32,26
Río Porce(2)	28,61	45,81	37,95	55,84	45,80	49,78	13,33	45,81	29,59
OCCIDENTE	36,10	32,88	34,46	30,63	34,27	32,56	37,99	32,36	35,14
Cauca Medio	37,78	32,18	34,82	30,00	33,33	31,82	40,00	31,82	35,71
Cuenca Río Sucio	33,87	34,00	33,93	31,25	35,29	33,33	35,00	33,33	34,21
ORIENTE	29,05	29,07	29,06	26,27	27,65	27,05	31,69	30,34	30,90
Bosques	8,60	23,31	16,79	11,11	33,33	24,44	6,67	12,50	9,68
Embalses	26,62	43,02	33,36	25,00	50,00	34,62	28,57	36,36	32,00
Páramo	15,15	21,60	18,51	13,64	23,08	17,14	16,67	21,05	19,35
Valle de San Nicolás	37,48	29,72	32,65	33,33	25,00	28,00	41,18	34,62	37,21
SUROESTE	60,31	59,96	60,15	59,98	61,58	60,66	60,53	59,05	59,83
Cartama	46,99	52,35	49,14	44,44	62,50	50,00	50,00	46,67	48,39
Penderisco	32,64	37,89	35,08	18,75	37,50	28,13	38,46	38,10	38,30
San Juan	84,94	70,87	78,13	91,67	63,64	78,26	80,95	75,00	78,05
Sinifaná	95,39	94,38	94,93	100,00	100,00	100,00	91,67	90,91	91,30
URABÁ	28,62	25,24	27,09	24,73	19,12	22,32	33,35	31,45	32,45
Atrato Medio	32,71	33,14	33,01	37,50	11,76	20,00	30,77	41,38	38,10
Centro	28,60	23,55	26,34	24,14	19,05	22,00	38,46	30,77	34,62
Norte	28,55	28,18	28,38	27,59	20,00	24,07	28,89	31,43	30,00
TOTAL ANTIOQUIA	37,93	36,93	37,44	39,91	38,47	39,22	33,73	33,80	33,77

(1) Incluye los municipios de Cisneros, San Roque y Santo Domingo de la subregión del Nordeste

(2) Incluye el municipio de Anorí de la subregión del Nordeste

Fuente: Encuesta de Calidad de Vida. Departamento de Antioquia 2009 Expandida con proyecciones demográficas DANE. Muestra calculada para el resto del departamento con un margen de error del 4% y una confiabilidad del 95%.

Valor calculado: (Asistencia a preescolar de la población en edad de 5 años) / (Población de 5 años)*100

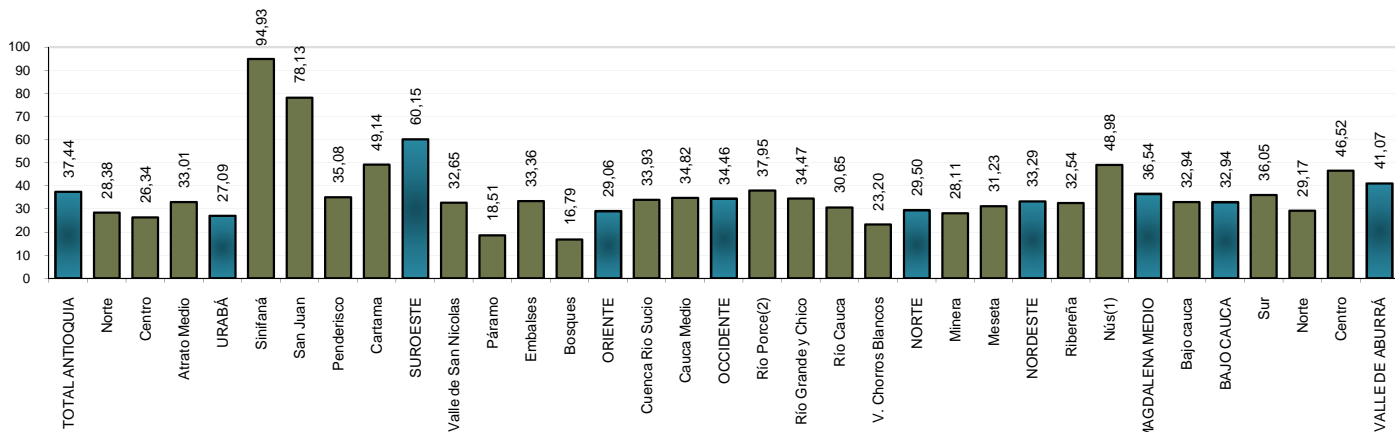
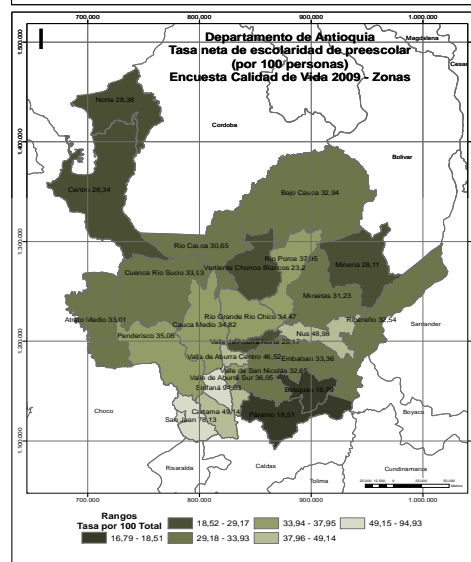
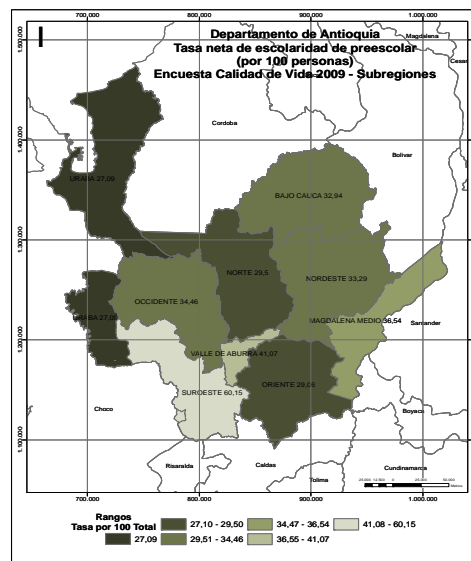

Tasa neta de escolaridad básica primaria (por 100 personas)

Subregiones y Zonas	Total			Cabecera			Resto		
	H	M	Total	H	M	Total	H	M	Total
VALLE DE ABURRÁ	96,86	97,02	96,94	96,79	97,05	96,91	97,45	96,86	97,16
Centro	96,68	96,74	96,71	96,41	96,73	96,57	98,88	96,76	97,84
Norte	97,08	97,89	97,48	97,21	97,86	97,53	96,07	98,08	97,06
Sur	97,24	97,03	97,14	97,61	97,21	97,42	95,07	96,01	95,54
BAJO CAUCA	97,39	95,17	96,30	98,00	96,83	97,46	96,48	93,37	94,81
Bajo cauca	97,39	95,17	96,30	98,00	96,83	97,46	96,48	93,37	94,81
MAGDALENA MEDIO	95,15	97,55	96,39	92,31	98,31	95,51	99,10	96,31	97,73
Nús(1)	98,43	97,46	97,97	97,44	98,68	98,05	99,03	96,63	97,92
Ribereña	94,64	97,43	96,12	91,67	98,23	95,22	98,98	96,12	97,51
NORDESTE	93,87	94,07	93,97	93,62	95,77	94,64	94,09	92,64	93,41
Meseta	94,85	95,60	95,19	94,00	97,44	95,51	95,42	94,44	94,98
Minera	90,94	90,76	90,85	91,47	93,22	92,31	90,14	87,41	88,77
NORTE	95,74	96,28	96,01	98,32	96,87	97,58	94,08	95,90	95,01
V. Chorros Blancos	94,26	95,87	95,11	98,97	96,55	97,65	91,72	95,45	93,65
Río Cauca	94,09	96,40	95,23	97,89	98,04	97,97	92,86	95,80	94,29
Río Grande y Chico	97,91	96,50	97,19	97,87	96,77	97,33	97,94	96,26	97,06
Río Porce(2)	95,18	96,70	95,85	99,01	98,75	98,90	92,54	95,30	93,76
OCCIDENTE	96,13	97,14	96,66	96,05	97,60	96,86	96,17	96,91	96,56
Cauca Medio	97,81	97,35	97,58	95,35	97,85	96,65	99,01	97,09	98,04
Cuenca Río Sucio	93,67	96,89	95,42	97,00	97,27	97,14	91,84	96,69	94,52
ORIENTE	97,44	95,50	96,52	98,09	95,36	96,82	96,71	95,65	96,20
Bosques	97,78	97,18	97,52	97,78	97,67	97,73	97,78	96,91	97,41
Embalses	96,05	95,35	95,70	98,85	98,78	98,82	93,10	91,95	92,53
Páramo	96,39	95,45	95,93	96,10	96,34	96,23	96,49	95,05	95,81
Valle de San Nicolás	97,90	95,39	96,72	98,20	94,51	96,53	97,41	96,55	96,98
SUROESTE	92,64	93,94	93,30	93,89	95,78	94,83	91,65	92,59	92,14
Cartama	89,28	95,97	92,67	94,74	98,73	96,77	84,44	93,48	89,01
Penderisco	94,48	93,14	93,77	94,44	93,68	94,05	94,50	92,86	93,62
San Juan	92,98	91,85	92,44	92,59	93,51	93,04	93,33	90,24	91,86
Sinifaná	94,06	95,46	94,80	94,00	97,87	95,88	94,12	93,75	93,91
URABÁ	94,36	94,20	94,28	93,64	93,59	93,62	95,31	94,86	95,08
Atrato Medio	92,76	96,37	94,50	89,80	97,70	93,51	94,31	95,73	95,00
Centro	94,06	93,40	93,74	93,38	93,23	93,31	95,39	93,67	94,52
Norte	95,51	96,34	95,94	96,12	95,88	96,00	95,27	96,49	95,92
TOTAL ANTIOQUIA	96,12	96,03	96,07	96,35	96,49	96,42	95,58	95,09	95,33

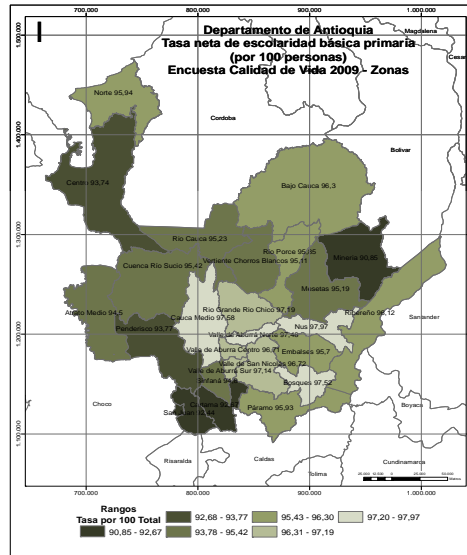
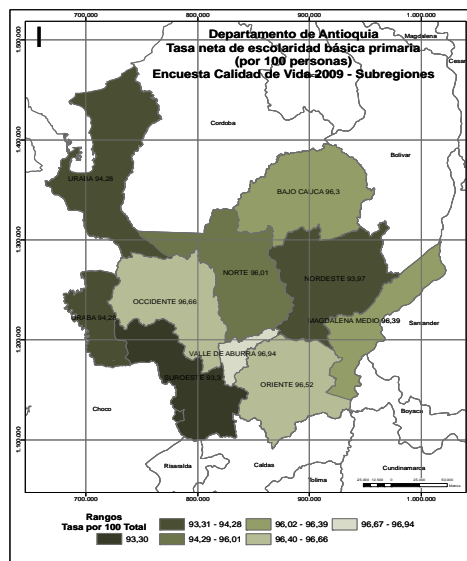

(1) Incluye los municipios de Cisneros, San Roque y Santo Domingo de la subregión del Nordeste

(2) Incluye el municipio de Anorí de la subregión del Nordeste

Fuente: Encuesta de Calidad de Vida. Departamento de Antioquia 2009 Expandida con proyecciones demográficas DANE. Muestra calculada para el resto del departamento con un margen de error del 4% y una confiabilidad del 95%.

Valor calculado: (Asistencia a primaria de la población en edad de 6 a 10 años) / (Población de 6 a 10 años)*100

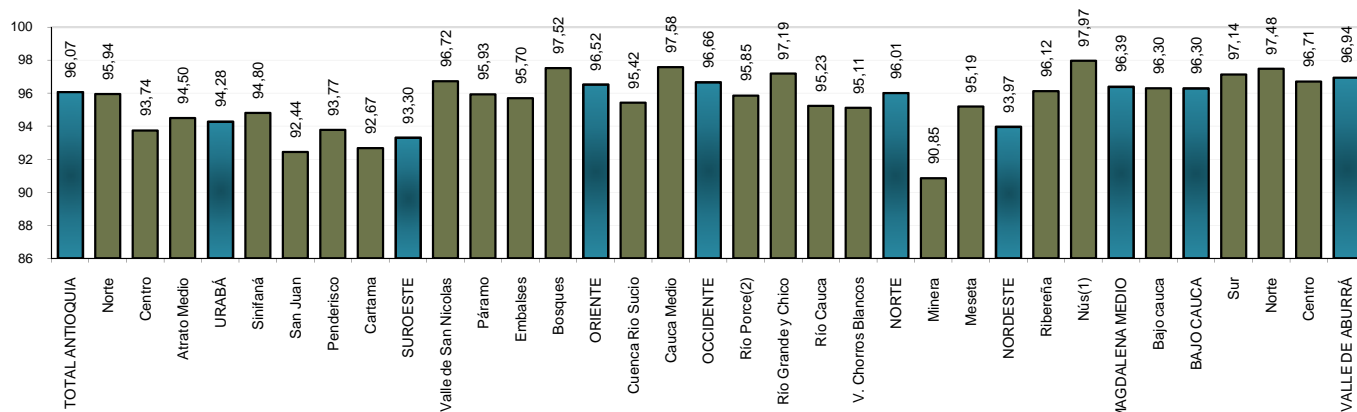

Tasa neta de escolaridad básica secundaria (por 100 personas)

Subregiones y Zonas	Total			Cabecera			Resto		
	H	M	Total	H	M	Total	H	M	Total
VALLE DE ABURRÁ	66,05	69,64	67,82	66,37	69,75	68,03	63,59	68,80	66,17
Centro	64,88	69,94	67,37	65,11	69,93	67,48	62,99	70,06	66,50
Norte	66,63	68,90	67,75	66,97	68,98	67,96	63,99	68,29	66,12
Sur	69,50	69,40	69,45	70,31	70,00	70,16	64,78	65,97	65,36
BAJO CAUCA	55,38	62,18	58,94	60,00	66,99	63,73	48,91	54,74	51,87
Bajo cauca	55,38	62,18	58,94	60,00	66,99	63,73	48,91	54,74	51,87
MAGDALENA MEDIO	59,95	69,18	64,41	60,22	71,66	65,19	59,52	66,64	63,41
Nús(1)	50,67	59,23	55,24	60,89	69,59	65,97	45,41	51,83	48,64
Ribereña	59,77	68,32	63,85	60,64	72,46	65,64	58,23	63,92	61,36
NORDESTE	54,53	55,50	55,03	60,08	62,22	61,24	49,51	48,14	48,83
Meseta	55,50	57,14	56,34	54,17	60,92	57,86	56,38	53,93	55,19
Minera	57,99	56,84	57,39	63,11	61,06	62,04	48,96	49,00	48,98
NORTE	53,25	61,63	57,60	59,85	66,13	63,00	47,58	58,24	53,28
V. Chorros Blancos	45,17	59,67	53,37	65,48	67,68	66,67	29,55	54,47	44,08
Río Cauca	52,68	61,49	57,52	66,67	73,00	70,11	47,37	57,26	52,83
Río Grande y Chico	57,34	62,99	59,96	52,58	62,50	57,30	62,96	63,64	63,27
Río Porce(2)	61,30	57,70	59,49	64,64	62,10	63,42	58,05	54,01	55,95
OCCIDENTE	63,56	70,49	67,05	72,70	70,13	71,38	58,99	70,68	64,79
Cauca Medio	65,75	74,83	70,24	70,00	71,43	70,73	63,29	77,03	69,93
Cuenca Río Sucio	60,53	64,93	62,79	77,46	67,95	72,48	53,68	63,64	58,76
ORIENTE	58,15	60,02	59,11	60,03	63,03	61,58	55,94	56,49	56,22
Bosques	53,68	54,14	53,90	61,54	56,96	59,03	50,86	52,63	51,66
Embalses	54,85	65,80	60,69	60,71	73,03	67,05	48,84	59,43	54,69
Páramo	50,67	67,82	59,75	60,71	71,60	67,15	47,13	65,91	56,57
Valle de San Nicolás	60,88	57,49	59,14	59,79	60,61	60,20	62,77	52,43	57,36
SUROESTE	58,98	65,49	62,37	60,22	70,88	65,72	57,83	60,62	59,29
Cartama	60,09	60,14	60,12	57,97	65,79	62,07	62,16	54,05	58,11
Penderisco	57,31	67,66	62,59	62,16	71,91	67,48	54,74	64,84	59,68
San Juan	57,20	67,02	62,46	59,74	74,03	66,88	53,57	59,74	57,14
Sinifaná	62,64	67,20	65,04	61,82	72,22	66,97	63,64	62,50	63,00
URABÁ	56,89	61,32	59,17	60,56	65,45	63,19	52,63	55,31	53,92
Atrato Medio	61,76	64,41	62,88	64,79	65,52	65,12	60,00	63,64	61,48
Centro	58,67	62,29	60,63	59,55	65,74	62,94	56,99	55,24	56,06
Norte	52,20	57,55	54,56	66,25	63,16	64,74	47,20	54,95	50,46
TOTAL ANTIOQUIA	61,95	65,98	63,98	64,48	68,38	66,44	55,87	60,29	58,11

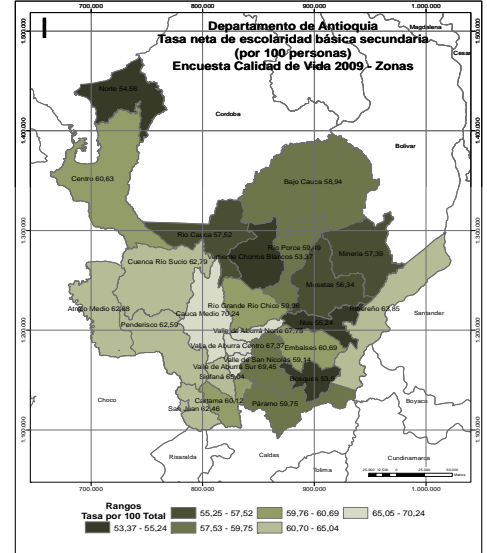
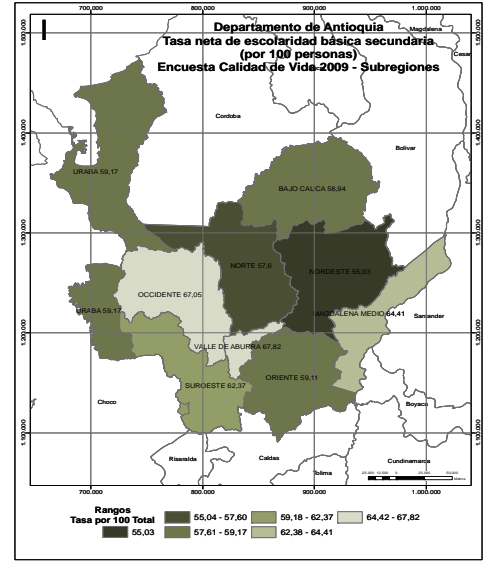

(1) Incluye los municipios de Cisneros, San Roque y Santo Domingo de la subregión del Nordeste

(2) Incluye el municipio de Anorí de la subregión del Nordeste

Fuente: Encuesta de Calidad de Vida. Departamento de Antioquia 2009 Expandida con proyecciones demográficas DANE. Muestra calculada para el resto del departamento con un margen de error del 4% y una confiabilidad del 95%.

Valor calculado: (Asistencia escolar básica secundaria de la población (de 11 a 14 años)) / (Población de 11 a 14 años)*100

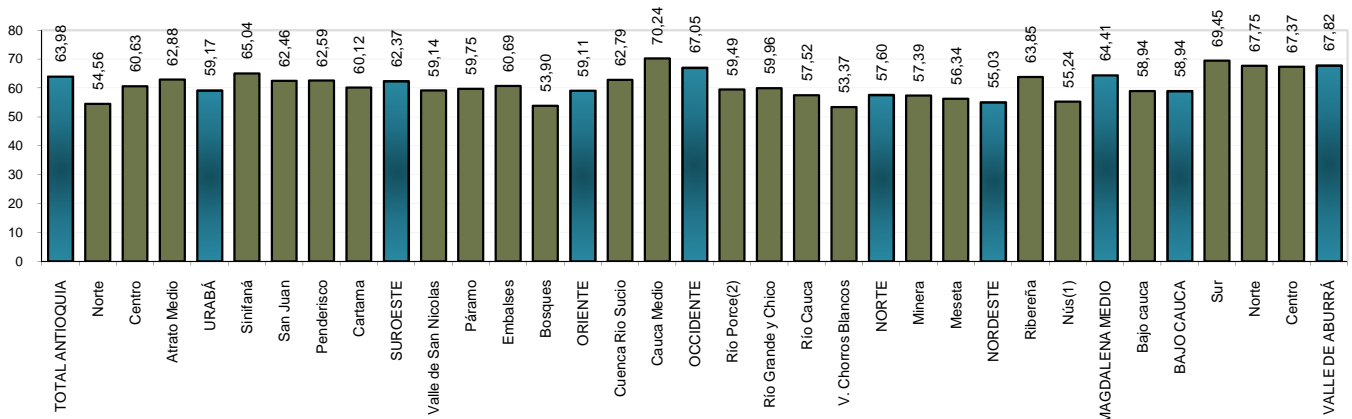

Tasa neta de escolaridad educación básica secundaria y media (por 100 personas)

Subregiones y Zonas	Total			Cabecera			Resto		
	H	M	Total	H	M	Total	H	M	Total
VALLE DE ABURRÁ	57,31	62,69	59,95	57,81	62,76	60,23	53,37	62,18	57,71
Centro	55,57	62,01	58,73	55,89	61,73	58,75	52,76	64,37	58,52
Norte	59,03	63,74	61,36	60,04	64,35	62,17	51,27	58,99	55,09
Sur	61,56	63,98	62,73	62,39	64,77	63,54	56,64	59,28	57,92
BAJO CAUCA	47,14	50,42	48,81	51,03	54,73	52,90	41,30	44,06	42,70
Bajo cauca	47,14	50,42	48,81	51,03	54,73	52,90	41,30	44,06	42,70
MAGDALENA MEDIO	52,75	60,46	56,49	55,25	61,43	58,11	49,42	59,41	54,53
Nús(1)	37,79	53,35	45,73	54,52	60,96	58,12	28,81	47,73	37,88
Ribereña	54,31	60,30	57,20	56,45	62,50	59,21	51,18	57,78	54,58
NORDESTE	45,07	48,10	46,66	52,16	54,23	53,30	38,79	41,37	40,07
Meseta	47,05	48,22	47,68	47,17	53,24	50,61	46,97	43,80	45,35
Minera	48,57	48,01	48,28	52,74	51,52	52,09	41,43	41,72	41,58
NORTE	45,15	52,98	49,17	51,43	60,12	55,81	39,92	47,43	43,82
V. Chorros Blancos	35,38	50,21	43,32	53,54	60,42	57,20	22,38	43,11	33,55
Río Cauca	46,82	52,19	49,71	53,79	64,08	59,12	44,06	47,95	46,18
Río Grande y Chico	52,08	55,39	53,69	48,51	58,46	53,41	56,36	51,49	54,03
Río Porce(2)	49,45	51,04	50,21	54,12	58,19	56,10	45,31	44,46	44,91
OCCIDENTE	52,47	59,98	56,24	64,82	62,75	63,72	47,08	58,55	52,67
Cauca Medio	55,79	62,65	59,20	68,42	64,52	66,39	49,62	61,60	55,43
Cuenca Río Sucio	47,79	56,38	52,15	58,65	60,00	59,39	43,79	54,73	49,17
ORIENTE	49,53	52,62	51,15	52,60	58,05	55,50	46,18	46,36	46,27
Bosques	41,68	47,40	44,53	48,42	47,33	47,79	39,13	47,45	42,95
Embalses	43,10	56,36	50,21	54,05	63,97	59,51	33,58	48,98	41,64
Páramo	44,27	58,05	51,63	48,19	64,66	57,79	42,86	54,89	49,03
Valle de San Nicolás	52,78	51,08	51,89	52,99	56,85	55,00	52,45	42,14	47,02
SUROESTE	48,14	57,74	53,10	53,05	62,36	57,86	43,76	53,60	48,84
Cartama	50,81	56,93	53,96	55,45	58,41	57,01	46,43	55,36	50,89
Penderisco	41,99	55,76	48,95	47,79	60,00	54,55	38,89	52,67	45,45
San Juan	45,61	57,70	51,89	49,15	65,09	56,70	41,05	51,20	46,82
Sinifaná	58,11	61,77	60,05	61,73	67,05	64,50	54,17	56,47	55,41
URABÁ	44,13	50,79	47,48	46,72	57,60	52,29	40,91	41,59	41,24
Atrato Medio	51,95	59,37	55,24	55,24	59,09	56,99	50,00	59,55	54,15
Centro	44,18	52,50	48,50	45,52	58,33	52,16	41,61	41,36	41,48
Norte	43,44	44,57	43,96	52,94	52,42	52,69	39,44	40,94	40,12
TOTAL ANTIOQUIA	52,64	58,05	55,35	55,69	61,17	58,42	45,28	50,65	47,98

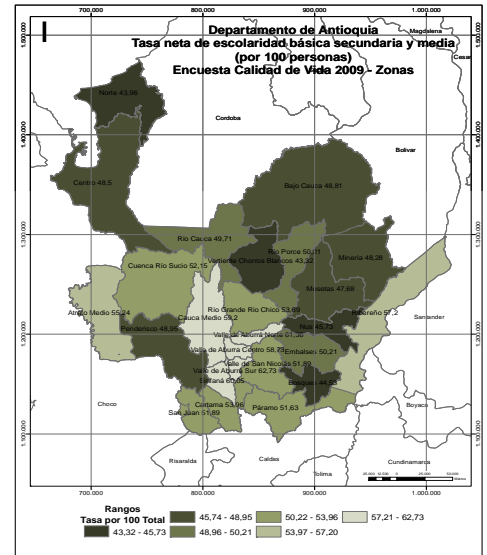
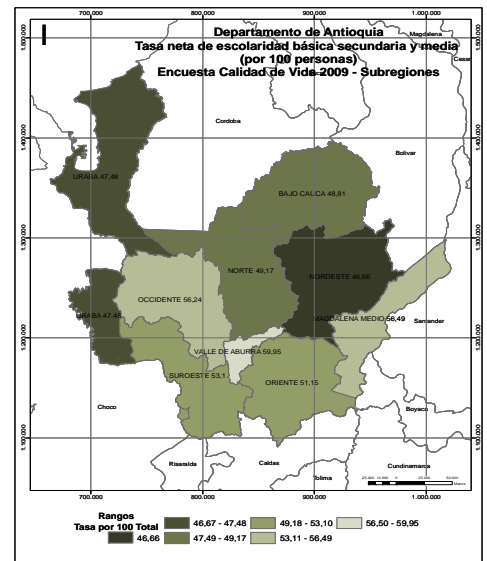

(1) Incluye los municipios de Cisneros, San Roque y Santo Domingo de la subregión del Nordeste

(2) Incluye el municipio de Anorí de la subregión del Nordeste

Fuente: Encuesta de Calidad de Vida. Departamento de Antioquia 2009 Expandida con proyecciones demográficas DANE. Muestra calculada para el resto del departamento con un margen de error del 4% y una confiabilidad del 95%.

Valor calculado: (Asistencia escolar a básica secundaria y media de la población en edad (de 11 a 16 años)) / (Personas de 11 a 16 años)*100

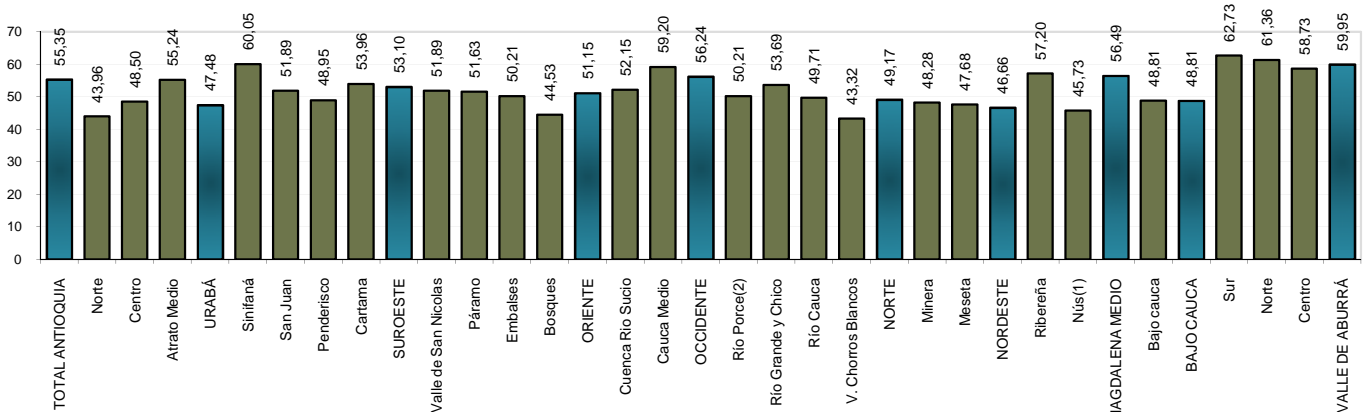

Tasa neta de escolaridad superior (por 100 personas)

Subregiones y Zonas	Total			Cabecera			Resto		
	H	M	Total	H	M	Total	H	M	Total
VALLE DE ABURRÁ	23,00	27,98	25,47	24,03	28,97	26,48	13,48	19,16	16,33
Centro	23,36	28,32	25,79	24,11	28,92	26,46	15,06	21,99	18,54
Norte	19,64	27,01	23,35	21,07	28,74	24,94	9,02	13,64	11,32
Sur	24,93	27,73	26,34	26,75	29,43	28,10	13,66	17,34	15,52
BAJO CAUCA	5,76	5,92	5,85	8,82	7,25	7,92	1,05	3,57	2,42
Bajo cauca	5,76	5,92	5,85	8,82	7,25	7,92	1,05	3,57	2,42
MAGDALENA MEDIO	7,72	9,20	8,51	9,31	9,71	9,52	5,42	8,43	7,01
Nús(1)	7,13	11,91	9,79	11,51	18,06	15,16	3,24	6,44	5,02
Ribereña	8,39	7,66	8,00	10,39	7,87	9,04	5,33	7,32	6,37
NORDESTE	4,17	4,64	4,40	6,09	7,45	6,76	2,05	1,47	1,77
Meseta	5,30	2,56	4,02	7,06	5,71	6,45	3,70	0,00	1,92
Minera	1,44	2,74	2,07	1,71	3,57	2,62	0,94	1,09	1,01
NORTE	6,46	8,91	7,72	11,37	13,27	12,42	2,41	4,06	3,20
V. Chorros Blancos	4,03	5,30	4,75	6,06	9,02	7,76	2,22	1,77	1,97
Río Cauca	3,66	12,34	7,88	8,33	15,85	12,34	2,13	10,84	6,21
Río Grande y Chico	10,53	13,29	11,82	17,71	17,09	17,37	3,23	4,17	3,55
Río Porce(2)	2,94	7,24	5,18	7,52	14,86	11,37	0,00	2,24	1,16
OCCIDENTE	1,74	4,49	3,08	5,47	7,27	6,42	0,00	2,83	1,31
Cauca Medio	2,45	5,64	4,06	7,69	7,29	7,47	0,00	4,60	2,20
Cuenca Río Sucio	0,73	2,58	1,58	2,33	7,23	4,73	0,00	0,00	0,00
ORIENTE	9,73	19,39	14,99	15,19	24,20	20,48	4,19	12,26	8,17
Bosques	2,42	5,02	3,78	2,82	8,14	5,73	2,22	3,19	2,72
Embalses	3,86	9,50	6,98	3,39	12,63	9,09	4,17	6,25	5,21
Páramo	3,83	7,04	5,54	11,32	12,50	12,06	1,20	3,75	2,45
Valle de San Nicolás	12,62	24,73	19,24	17,58	27,78	23,50	5,56	18,45	11,85
SUROESTE	3,68	6,97	5,39	6,10	9,46	7,82	1,33	4,70	3,11
Cartama	0,00	8,57	4,90	0,00	6,85	4,07	0,00	10,26	5,67
Penderisco	2,11	2,94	2,55	5,13	5,68	5,42	0,00	1,11	0,60
San Juan	3,35	8,23	5,73	3,96	13,10	8,11	2,53	3,41	2,99
Sinifaná	8,14	8,40	8,27	13,58	11,11	12,35	2,60	5,48	4,00
URABÁ	3,86	5,71	4,84	3,74	7,83	6,07	3,98	2,67	3,35
Atrato Medio	0,00	2,66	1,35	0,00	5,33	2,61	0,00	1,15	0,59
Centro	3,74	6,75	5,32	3,30	8,13	6,07	4,32	3,67	4,03
Norte	4,51	3,02	3,70	6,45	6,25	6,34	3,60	1,50	2,46
TOTAL ANTIOQUIA	15,81	19,68	17,78	19,69	23,49	21,64	5,04	8,40	6,71

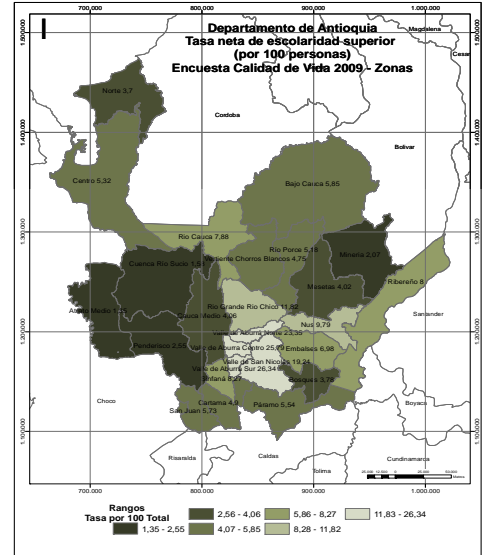
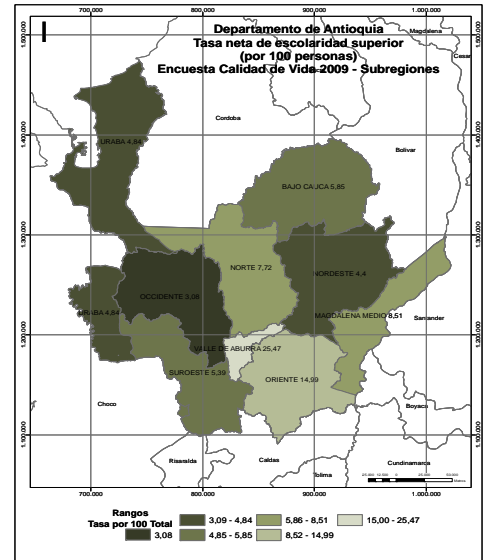

(1) Incluye los municipios de Cisneros, San Roque y Santo Domingo de la subregión del Nordeste

(2) Incluye el municipio de Anorí de la subregión del Nordeste

Fuente: Encuesta de Calidad de Vida. Departamento de Antioquia 2009 Expandida con proyecciones demográficas DANE. Muestra calculada para el resto del departamento con un margen de error del 4% y una confiabilidad del 95%.

Valor calculado: (Asistencia a educación superior de la población en edad (de 17 a 21 años)) / (Población de 17 a 21 años)*100

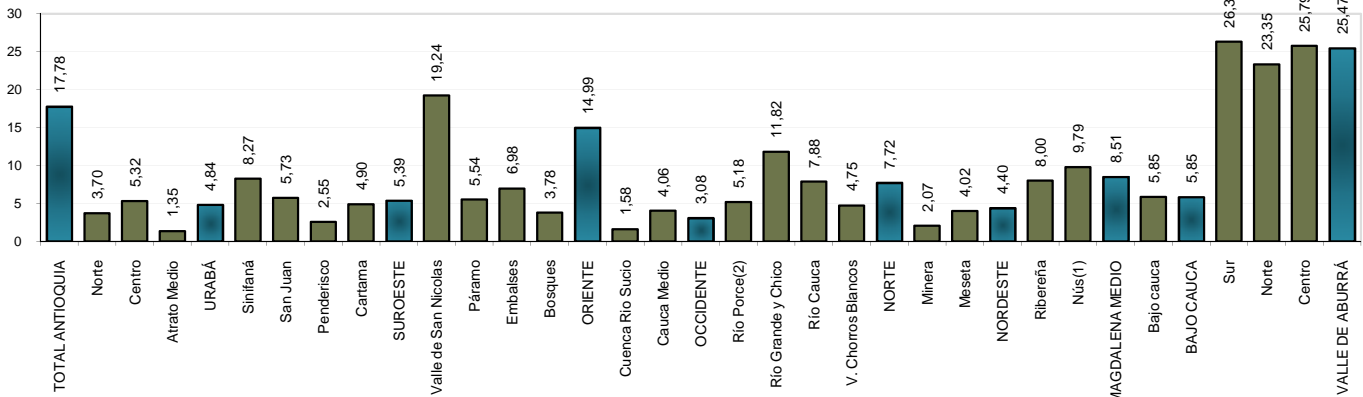

Tasa neta de escolaridad (primaria, básica secundaria, media y superior) (por 100 personas)

Subregiones y Zonas	Total			Cabecera			Resto		
	H	M	Total	H	M	Total	H	M	Total
VALLE DE ABURRÁ	73,51	74,50	74,00	73,30	74,42	73,85	75,24	75,15	75,20
Centro	71,99	73,86	72,90	71,53	73,59	72,53	76,26	76,29	76,27
Norte	76,60	77,23	76,91	76,89	77,28	77,09	74,42	76,82	75,61
Sur	75,71	73,84	74,79	76,08	74,33	75,23	73,46	70,95	72,22
BAJO CAUCA	78,01	73,07	75,46	79,35	74,03	76,64	76,00	71,73	73,74
Bajo cauca	78,01	73,07	75,46	79,35	74,03	76,64	76,00	71,73	73,74
MAGDALENA MEDIO	74,00	74,85	74,43	72,90	73,91	73,41	75,51	76,15	75,84
Nús(1)	75,76	78,70	77,26	70,72	78,80	75,07	78,94	78,62	78,78
Ribereña	74,38	75,04	74,72	73,74	73,53	73,63	75,33	77,19	76,29
NORDESTE	72,53	74,52	73,52	71,94	75,13	73,57	73,07	73,91	73,48
Meseta	75,55	77,85	76,67	73,54	79,09	76,30	77,03	76,88	76,96
Minera	68,33	70,31	69,32	69,13	71,14	70,14	67,01	68,91	67,96
NORTE	73,87	77,20	75,57	76,50	76,07	76,28	71,87	78,11	75,02
V. Chorros Blancos	69,22	74,42	72,03	73,68	73,79	73,74	66,14	74,88	70,81
Río Cauca	77,75	80,69	79,25	80,27	82,82	81,60	76,86	79,89	78,40
Río Grande y Chico	75,95	80,07	77,96	76,85	76,18	76,51	75,00	85,16	79,68
Río Porce(2)	73,82	69,89	71,93	81,81	77,64	79,80	67,88	64,02	66,03
OCCIDENTE	73,50	77,23	75,38	78,91	77,92	78,39	70,97	76,86	73,87
Cauca Medio	72,68	74,51	73,60	78,42	76,04	77,16	69,91	73,65	71,74
Cuenca Río Sucio	74,67	81,04	77,89	79,66	80,82	80,26	72,44	81,14	76,78
ORIENTE	75,41	75,50	75,46	77,53	74,80	76,09	73,14	76,33	74,73
Bosques	76,93	77,35	77,13	78,13	78,22	78,18	76,42	76,83	76,61
Embalses	76,11	78,42	77,33	82,88	79,87	81,23	70,35	76,97	73,72
Páramo	74,11	76,81	75,50	77,00	76,92	76,95	73,07	76,75	74,88
Valle de San Nicolás	75,42	74,46	74,92	76,79	73,55	75,11	73,30	75,93	74,63
SUROESTE	69,74	72,41	71,12	71,70	72,72	72,22	68,02	72,15	70,16
Cartama	72,68	75,89	74,37	77,97	76,98	77,44	67,92	74,82	71,48
Penderisco	71,75	74,81	73,34	75,44	74,61	75,00	69,60	74,93	72,34
San Juan	66,85	70,13	68,48	67,00	71,54	69,14	66,67	68,81	67,80
Sinifaná	67,47	67,59	67,53	67,92	66,67	67,29	67,00	68,47	67,77
URABÁ	76,46	73,45	74,93	79,13	74,92	76,97	73,24	71,57	72,41
Atrato Medio	82,30	75,55	79,09	81,85	78,80	80,41	82,55	73,72	78,34
Centro	76,92	74,06	75,47	79,07	74,76	76,85	73,18	72,73	72,96
Norte	74,61	71,47	73,02	79,22	75,68	77,44	72,67	69,76	71,19
TOTAL ANTIOQUIA	74,04	74,50	74,27	74,47	74,53	74,50	72,96	74,42	73,69

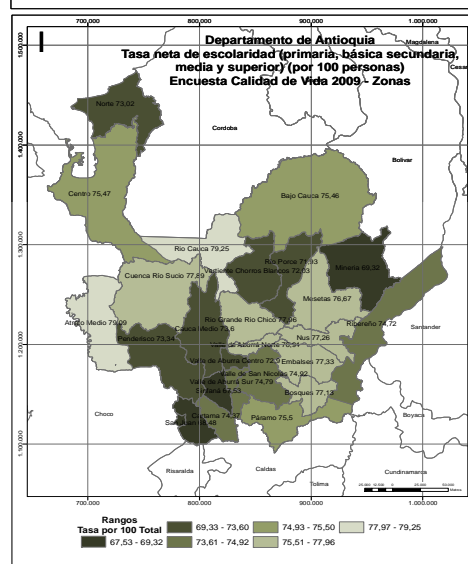
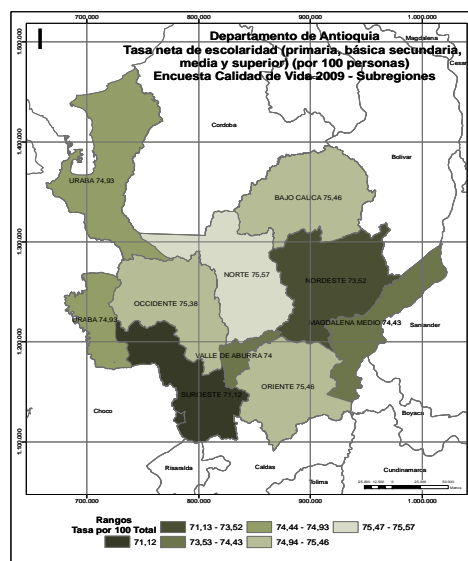

(1) Incluye los municipios de Cisneros, San Roque y Santo Domingo de la subregión del Nordeste

(2) Incluye el municipio de Anorí de la subregión del Nordeste

Fuente: Encuesta de Calidad de Vida. Departamento de Antioquia 2009 Expandida con proyecciones demográficas DANE. Muestra calculada para el resto del departamento con un margen de error del 4% y una confiabilidad del 95%.

Valor calculado: (Asistencia a básica primaria y secundaria, media y superior de la población en edad escolar (de 6 a 21 años)) / (Población de 6 a 21 años)*100

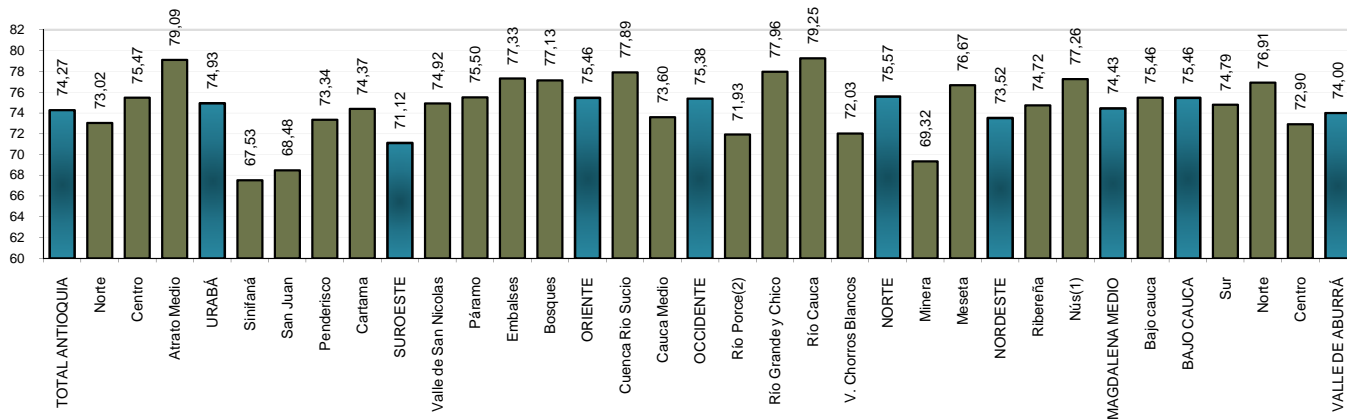

Tasa neta de escolaridad todos los niveles (preescolar, básica primaria, secundaria y media) (por 100 personas)

Subregiones y Zonas	Total			Cabecera			Resto		
	H	M	Total	H	M	Total	H	M	Total
VALLE DE ABURRÁ	71,65	74,58	73,08	71,99	74,76	73,34	69,07	73,20	71,10
Centro	71,03	74,32	72,64	71,19	74,36	72,74	69,71	74,00	71,83
Norte	71,99	74,89	73,42	72,64	75,22	73,92	66,97	72,27	69,58
Sur	73,44	75,13	74,26	74,14	75,68	74,88	69,32	71,97	70,61
BAJO CAUCA	68,39	68,19	68,29	72,09	69,16	70,66	63,04	66,96	65,07
Bajo cauca	68,39	68,19	68,29	72,09	69,16	70,66	63,04	66,96	65,07
MAGDALENA MEDIO	68,21	74,09	71,13	68,35	75,81	72,01	68,01	71,80	69,93
Nús(1)	62,29	69,46	65,80	72,57	73,76	73,19	56,47	66,41	61,12
Ribereña	68,60	74,22	71,41	68,42	76,47	72,37	68,88	71,09	70,02
NORDESTE	65,05	65,01	65,03	68,13	67,84	67,98	62,43	62,26	62,35
Meseta	66,75	64,99	65,88	64,16	66,53	65,37	68,53	63,81	66,25
Minera	65,34	63,44	64,38	67,67	65,58	66,61	61,71	60,12	60,90
NORTE	65,37	69,44	67,44	68,49	72,47	70,50	63,07	67,28	65,23
V. Chorros Blancos	60,23	67,76	64,17	68,65	72,46	70,64	54,78	64,74	60,00
Río Cauca	65,15	67,46	66,34	68,15	75,57	71,96	64,07	64,54	64,31
Río Grande y Chico	70,08	71,71	70,90	67,65	71,67	69,67	72,65	71,75	72,20
Río Porce(2)	67,84	68,34	68,08	72,85	71,17	72,05	64,01	66,04	64,96
OCCIDENTE	68,63	73,56	71,15	76,20	75,67	75,92	65,16	72,50	68,86
Cauca Medio	71,42	74,57	73,01	77,62	76,42	76,99	68,50	73,60	71,03
Cuenca Río Sucio	64,66	72,22	68,59	74,09	74,60	74,36	60,52	71,08	65,95
ORIENTE	68,93	66,98	67,94	70,98	69,65	70,30	66,69	64,09	65,37
Bosques	64,19	64,06	64,13	67,00	63,52	65,10	63,02	64,40	63,64
Embalses	62,54	69,70	66,21	70,09	75,88	73,08	55,32	63,67	59,58
Páramo	65,42	70,27	67,90	64,29	74,41	69,72	65,87	68,38	67,13
Valle de San Nicolás	71,50	65,93	68,67	72,05	68,38	70,22	70,65	62,46	66,38
SUROESTE	66,78	72,29	69,59	69,33	74,99	72,18	64,66	70,12	67,46
Cartama	65,95	72,60	69,30	69,74	74,50	72,15	62,39	70,78	66,59
Penderisco	62,06	70,37	66,31	64,84	71,31	68,30	60,57	69,78	65,17
San Juan	68,11	71,58	69,85	68,25	76,29	72,10	67,96	67,40	67,67
Sinifaná	74,25	76,12	75,23	75,89	78,87	77,39	72,59	73,75	73,22
URABÁ	65,12	68,08	66,58	66,02	70,11	68,02	63,97	65,63	64,80
Atrato Medio	70,63	74,30	72,39	70,62	72,40	71,46	70,63	75,32	72,90
Centro	66,02	68,41	67,21	65,85	70,65	68,19	66,36	64,45	65,38
Norte	62,17	66,62	64,33	66,79	66,26	66,54	60,32	66,76	63,46
TOTAL ANTIOQUIA	69,32	71,77	70,54	71,01	73,41	72,19	65,41	68,13	66,78

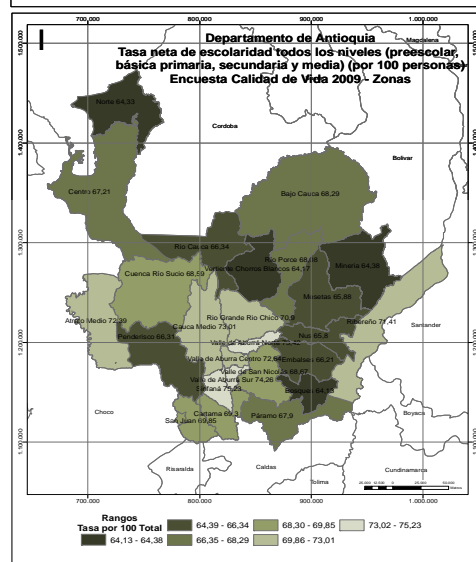
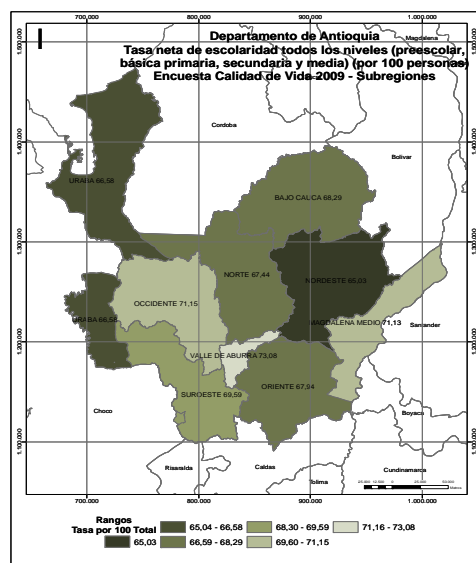

(1) Incluye los municipios de Cisneros, San Roque y Santo Domingo de la subregión del Nordeste

(2) Incluye el municipio de Anorí de la subregión del Nordeste

Fuente: Encuesta de Calidad de Vida. Departamento de Antioquia 2009 Expandida con proyecciones demográficas DANE. Muestra calculada para el resto del departamento con un margen de error del 4% y una confiabilidad del 95%.

Valor calculado: $(\text{Asistencia a preescolar, básica primaria y secundaria y media de la población en edad escolar (de 5 a 16 años)}) / (\text{Personas en edad escolar (de 5 a 16 años)}) * 100$

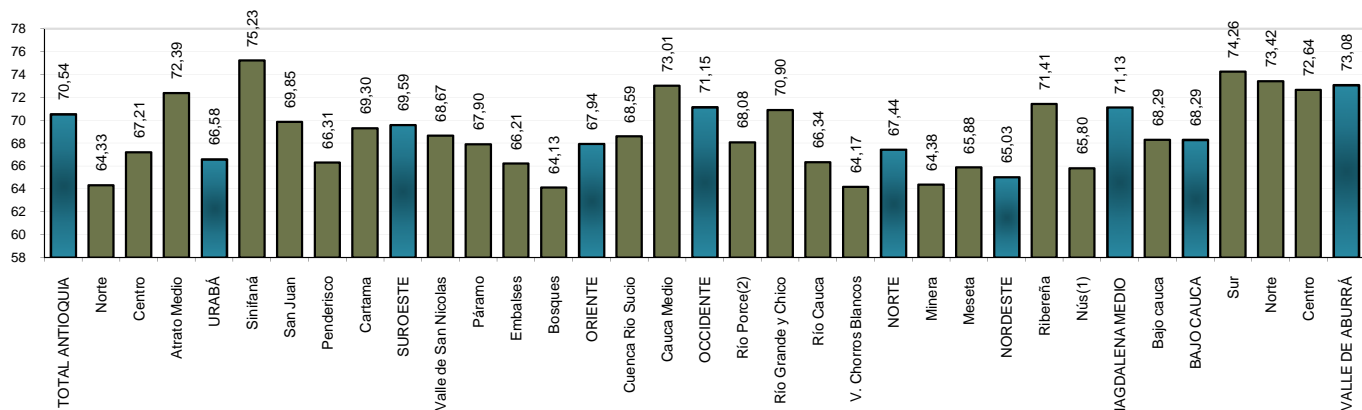

INDICADORES DE SEGURIDAD SOCIAL

Indicadores de calidad de vida

Porcentaje de población afiliada al régimen contributivo en salud

Subregiones y Zonas	Total			Cabecera			Resto		
	H	M	Total	H	M	Total	H	M	Total
VALLE DE ABURRÁ	55,15	56,67	55,94	56,22	57,90	57,09	44,91	44,19	44,54
Centro	55,26	55,00	55,12	56,04	55,84	55,93	45,94	44,25	45,06
Norte	49,23	53,30	51,22	50,55	55,26	52,85	38,96	38,17	38,57
Sur	60,25	66,36	63,26	62,20	69,13	65,62	47,60	48,66	48,13
BAJO CAUCA	8,78	8,53	8,65	12,22	11,84	12,01	4,13	3,43	3,77
Bajo cauca	8,78	8,53	8,65	12,22	11,84	12,01	4,13	3,43	3,77
MAGDALENA MEDIO	27,65	26,88	27,24	32,63	32,05	32,32	20,53	19,21	19,84
Nús(1)	23,06	24,98	24,06	33,01	34,97	34,09	16,06	16,53	16,30
Ribereña	26,50	25,85	26,16	31,67	30,86	31,24	18,69	17,97	18,32
NORDESTE	17,90	19,05	18,50	23,55	24,01	23,80	12,88	13,60	13,23
Meseta	16,12	17,39	16,77	24,49	23,15	23,74	10,33	11,99	11,13
Minera	15,07	15,93	15,52	18,71	20,34	19,56	9,11	8,17	8,64
NORTE	20,88	20,39	20,62	32,64	30,76	31,61	12,11	10,92	11,52
V. Chorros Blancos	10,65	10,89	10,78	22,40	20,79	21,50	2,24	2,36	2,30
Río Cauca	8,98	9,02	9,00	23,77	21,05	22,25	4,14	4,00	4,07
Río Grande y Chico	32,66	31,91	32,28	41,05	39,69	40,32	24,25	22,22	23,27
Río Porce(2)	31,45	31,31	31,38	37,87	34,74	36,14	27,31	28,26	27,76
OCCIDENTE	19,85	20,52	20,20	27,00	26,72	26,85	16,48	16,87	16,68
Cauca Medio	15,13	16,28	15,73	24,17	23,81	23,97	10,69	11,93	11,32
Cuenca Río Sucio	26,84	26,96	26,90	31,46	31,03	31,22	24,78	24,50	24,65
ORIENTE	35,73	35,94	35,84	49,98	47,40	48,57	19,35	20,65	20,01
Bosques	10,88	13,68	12,32	23,25	25,61	24,58	5,05	5,83	5,43
Embalses	15,82	16,66	16,27	26,83	25,43	26,03	6,56	7,04	6,80
Páramo	12,02	13,09	12,59	23,66	20,44	21,81	7,04	9,09	8,10
Valle de San Nicolás	46,80	46,38	46,58	57,13	55,07	56,01	29,95	30,71	30,34
SUROESTE	23,13	25,10	24,18	28,39	30,49	29,55	18,76	19,90	19,35
Cartama	22,94	24,18	23,62	27,14	27,63	27,42	19,04	20,39	19,75
Penderisco	14,28	16,68	15,54	17,85	20,84	19,51	12,22	13,70	12,96
San Juan	17,78	21,15	19,57	25,91	29,89	28,08	9,88	11,66	10,80
Sinifaná	39,94	39,90	39,92	41,98	43,19	42,64	38,04	36,55	37,25
URABÁ	24,41	23,43	23,90	30,92	28,19	29,44	16,24	16,51	16,38
Atrato Medio	17,42	16,19	16,80	18,29	16,29	17,28	16,95	16,14	16,54
Centro	27,70	26,40	27,01	32,56	29,82	31,07	18,87	19,31	19,10
Norte	15,55	14,70	15,12	22,48	19,31	20,78	12,31	12,19	12,25
TOTAL ANTIOQUIA	42,37	43,10	42,75	49,58	49,90	49,75	21,89	22,08	21,99

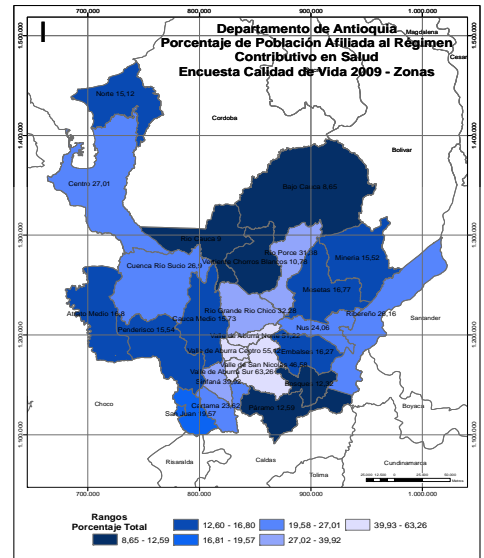
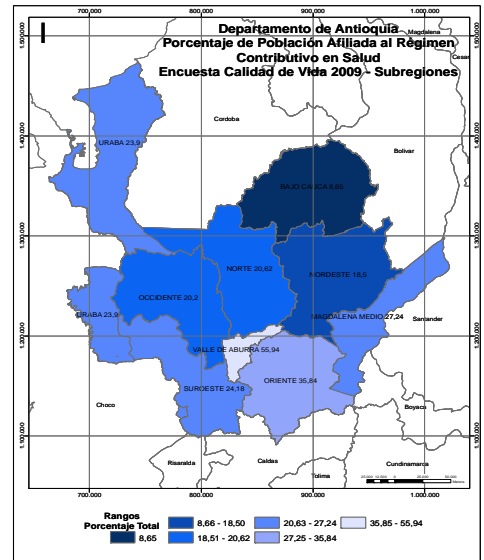

(1) Incluye los municipios de Cisneros, San Roque y Santo Domingo de la subregión del Nordeste

(2) Incluye el municipio de Anorí de la subregión del Nordeste

Fuente: Encuesta de Calidad de Vida. Departamento de Antioquia 2009 Expandida con proyecciones demográficas DANE. Muestra calculada para el resto del departamento con un margen de error del 4% y una confiabilidad del 95%.

Valor calculado: (Personas afiliadas al sistema de seguridad social en salud, régimen contributivo) / (Población total) * 100

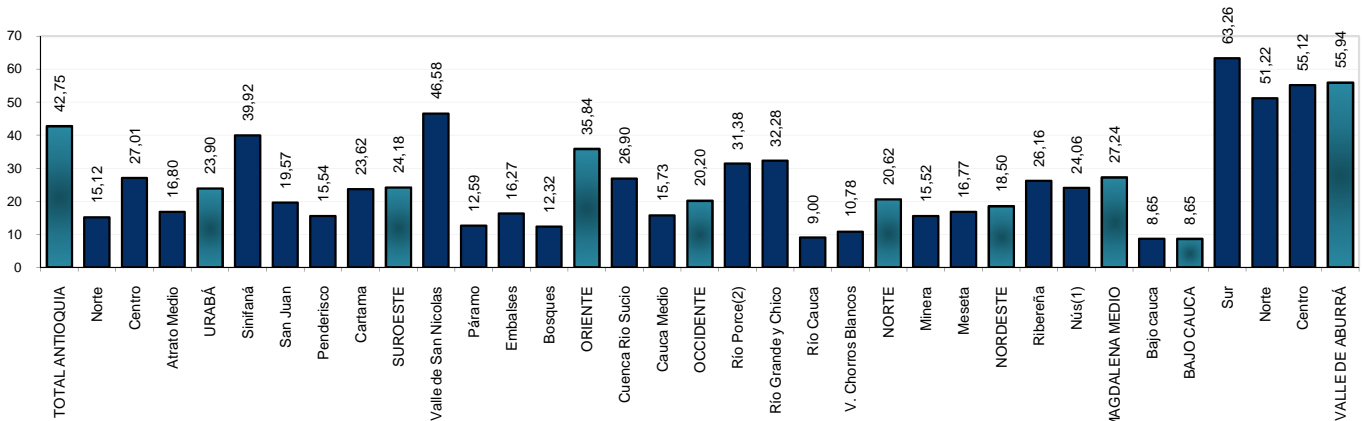

Porcentaje de población afiliada al régimen subsidiado en salud

Subregiones y Zonas	Total			Cabecera			Resto		
	H	M	Total	H	M	Total	H	M	Total
VALLE DE ABURRÁ	22,93	24,20	23,59	21,92	23,20	22,59	32,69	34,36	33,54
Centro	25,52	25,36	25,43	24,49	24,52	24,51	37,88	36,07	36,94
Norte	25,00	30,04	27,47	23,59	28,31	25,90	35,94	43,37	39,58
Sur	12,28	14,30	13,28	11,09	12,81	11,94	20,02	23,79	21,89
BAJO CAUCA	67,22	69,02	68,18	69,74	69,21	69,45	63,81	68,74	66,33
Bajo cauca	67,22	69,02	68,18	69,74	69,21	69,45	63,81	68,74	66,33
MAGDALENA MEDIO	48,22	47,29	47,72	47,16	45,03	46,02	49,74	50,65	50,22
Nús(1)	62,20	62,85	62,54	50,02	52,09	51,16	70,76	71,94	71,35
Ribereña	48,85	47,67	48,23	47,23	45,21	46,16	51,30	51,53	51,42
NORDESTE	68,12	68,87	68,51	60,73	62,43	61,65	74,71	75,98	75,33
Meseta	72,36	71,85	72,10	60,48	62,42	61,56	80,58	80,67	80,62
Minera	67,48	68,25	67,88	66,25	66,03	66,14	69,49	72,15	70,83
NORTE	66,66	68,58	67,66	53,01	55,19	54,21	76,84	80,81	78,82
V. Chorros Blancos	77,44	78,31	77,91	62,06	64,01	63,16	88,45	90,65	89,59
Río Cauca	84,35	86,10	85,24	68,02	72,41	70,46	89,69	91,80	90,74
Río Grande y Chico	51,94	53,84	52,91	42,65	44,06	43,41	61,25	66,02	63,56
Río Porce(2)	57,10	60,09	58,61	53,29	57,14	55,41	59,56	62,71	61,05
OCCIDENTE	65,78	66,49	66,15	57,75	58,09	57,94	69,58	71,43	70,51
Cauca Medio	72,52	72,09	72,29	62,72	62,33	62,50	77,33	77,73	77,53
Cuenca Río Sucio	55,82	57,99	56,94	49,92	51,84	51,00	58,46	61,71	60,05
ORIENTE	47,46	47,98	47,73	35,56	38,63	37,24	61,14	60,44	60,78
Bosques	82,31	79,48	80,86	68,87	67,73	68,23	88,64	87,22	87,95
Embalses	42,69	44,85	43,85	42,44	44,42	43,57	42,91	45,33	44,12
Páramo	68,51	67,52	67,98	59,22	62,20	60,93	72,49	70,42	71,42
Valle de San Nicolás	40,59	41,62	41,14	30,58	33,43	32,12	56,91	56,40	56,65
SUROESTE	53,65	53,56	53,60	48,08	48,12	48,10	58,28	58,83	58,56
Cartama	58,51	58,38	58,44	55,06	55,75	55,46	61,70	61,28	61,48
Penderisco	64,54	65,21	64,89	62,08	61,41	61,71	65,97	67,93	66,95
San Juan	54,48	52,26	53,30	47,35	43,92	45,49	61,40	61,31	61,36
Sinifaná	34,94	37,01	36,06	29,33	32,39	31,01	40,16	41,72	40,98
URABÁ	40,85	42,15	41,54	39,88	42,41	41,25	42,07	41,77	41,92
Atrato Medio	66,93	69,48	68,21	67,65	71,27	69,48	66,54	68,50	67,53
Centro	41,25	41,82	41,55	39,13	41,27	40,29	45,10	42,96	44,01
Norte	37,94	41,31	39,66	42,12	47,18	44,83	35,98	38,12	37,04
TOTAL ANTIOQUIA	35,65	36,94	36,33	29,01	30,90	30,01	54,53	55,61	55,08

(1) Incluye los municipios de Cisneros, San Roque y Santo Domingo de la subregión del Nordeste

(2) Incluye el municipio de Anorí de la subregión del Nordeste

Fuente: Encuesta de Calidad de Vida. Departamento de Antioquia 2009 Expandida con proyecciones demográficas DANE. Muestra calculada para el resto del departamento con un margen de error del 4% y una confiabilidad del 95%.

Valor calculado: (Personas afiliadas al sistema de seguridad social en salud, régimen subsidiado) / (Población total)*100

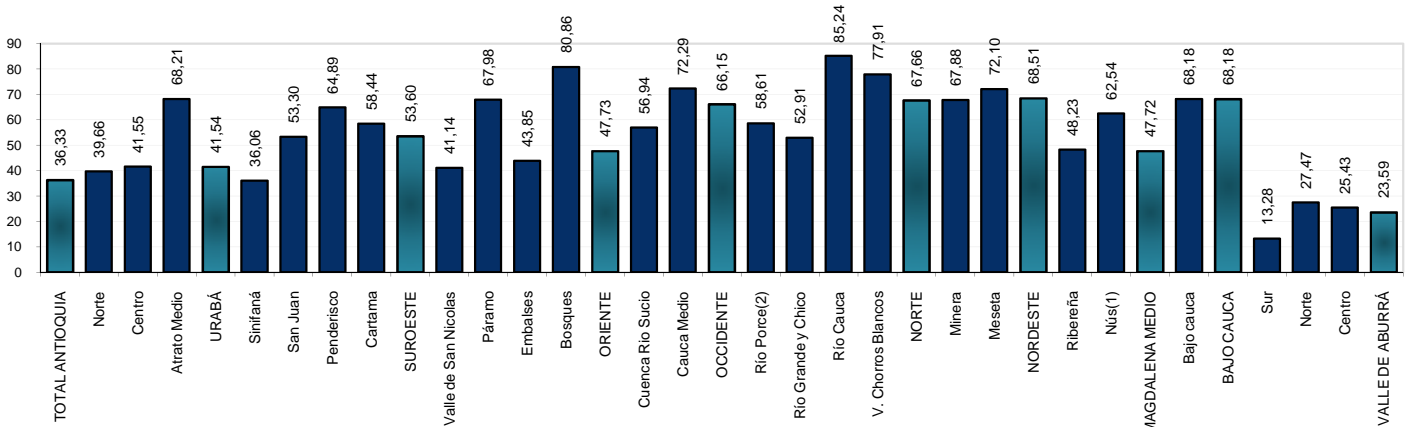
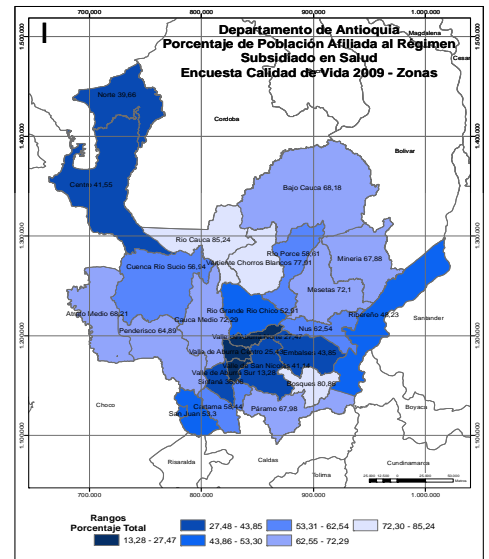
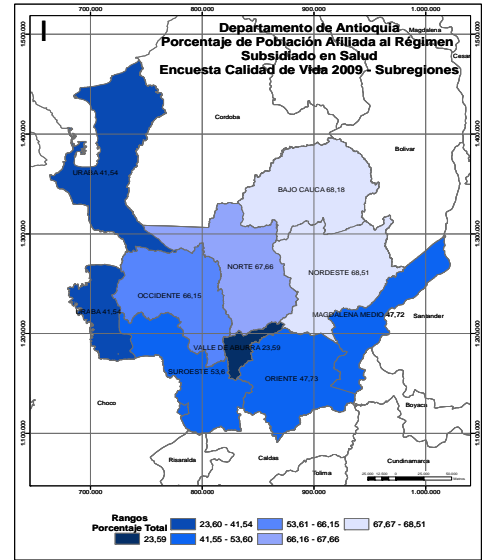

Porcentaje de población afiliada al sistema de seguridad social en salud

Subregiones y Zonas	Total			Cabecera			Resto		
	H	M	Total	H	M	Total	H	M	Total
VALLE DE ABURRÁ	78,09	80,87	79,53	78,14	81,10	79,68	77,60	78,55	78,08
Centro	80,78	80,36	80,56	80,53	80,36	80,44	83,82	80,33	82,00
Norte	74,23	83,34	78,68	74,14	83,58	78,75	74,90	81,54	78,15
Sur	72,53	80,66	76,54	73,29	81,95	77,56	67,62	72,46	70,03
BAJO CAUCA	76,01	77,55	76,83	81,96	81,05	81,46	67,94	72,17	70,10
Bajo cauca	76,01	77,55	76,83	81,96	81,05	81,46	67,94	72,17	70,10
MAGDALENA MEDIO	75,87	74,17	74,97	79,79	77,08	78,34	70,27	69,86	70,06
Nús(1)	85,26	87,83	86,61	83,03	87,07	85,25	86,82	88,47	87,65
Ribereña	75,35	73,52	74,38	78,90	76,08	77,40	69,99	69,50	69,73
NORDESTE	86,03	87,93	87,01	84,28	86,44	85,45	87,59	89,57	88,56
Meseta	88,48	89,23	88,87	84,97	85,57	85,31	90,90	92,66	91,75
Minera	82,55	84,18	83,39	84,96	86,37	85,70	78,60	80,32	79,47
NORTE	87,55	88,97	88,29	85,66	85,95	85,81	88,96	91,72	90,34
V. Chorros Blancos	88,09	89,21	88,69	84,46	84,81	84,66	90,69	93,01	91,88
Río Cauca	93,33	95,11	94,24	91,78	93,45	92,71	93,83	95,80	94,81
Río Grande y Chico	84,60	85,75	85,19	83,70	83,74	83,73	85,50	88,24	86,83
Río Porce(2)	88,55	91,40	89,99	91,16	91,87	91,55	86,87	90,98	88,81
OCCIDENTE	85,64	87,01	86,35	84,75	84,82	84,79	86,06	88,31	87,18
Cauca Medio	87,65	88,37	88,02	86,88	86,14	86,47	88,02	89,66	88,85
Cuenca Río Sucio	82,67	84,95	83,84	81,38	82,87	82,22	83,24	86,21	84,69
ORIENTE	83,19	83,92	83,57	85,54	86,03	85,81	80,49	81,09	80,80
Bosques	93,19	93,17	93,18	92,12	93,34	92,81	93,69	93,05	93,38
Embalses	58,51	61,52	60,12	69,27	69,85	69,60	49,47	52,36	50,92
Páramo	80,54	80,61	80,58	82,88	82,64	82,74	79,54	79,51	79,52
Valle de San Nicolás	87,39	88,00	87,71	87,71	88,49	88,13	86,86	87,11	86,99
SUROESTE	76,78	78,67	77,79	76,47	78,61	77,66	77,04	78,72	77,91
Cartama	81,44	82,57	82,06	82,21	83,38	82,88	80,73	81,67	81,23
Penderisco	78,82	81,89	80,43	79,93	82,25	81,22	78,18	81,63	79,91
San Juan	72,26	73,41	72,87	73,27	73,82	73,57	71,28	72,97	72,15
Sinifaná	74,88	76,91	75,97	71,31	75,58	73,66	78,20	78,27	78,24
URABÁ	65,27	65,58	65,43	70,81	70,59	70,69	58,31	58,29	58,30
Atrato Medio	84,35	85,67	85,01	85,94	87,56	86,76	83,49	84,64	84,07
Centro	68,95	68,23	68,56	71,69	71,09	71,36	63,97	62,27	63,10
Norte	53,48	56,01	54,78	64,60	66,49	65,61	48,29	50,30	49,29
TOTAL ANTIOQUIA	78,02	80,04	79,08	78,59	80,80	79,76	76,42	77,69	77,06

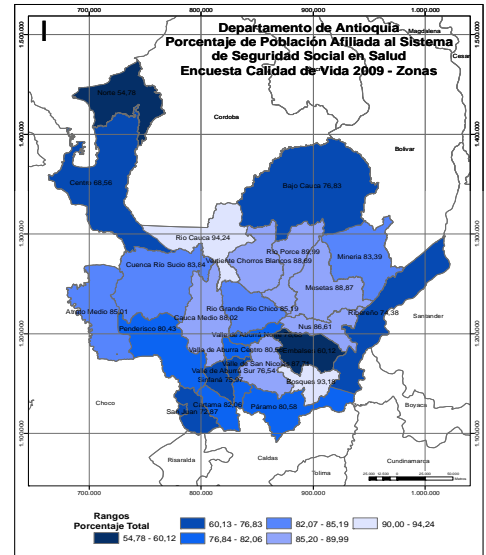
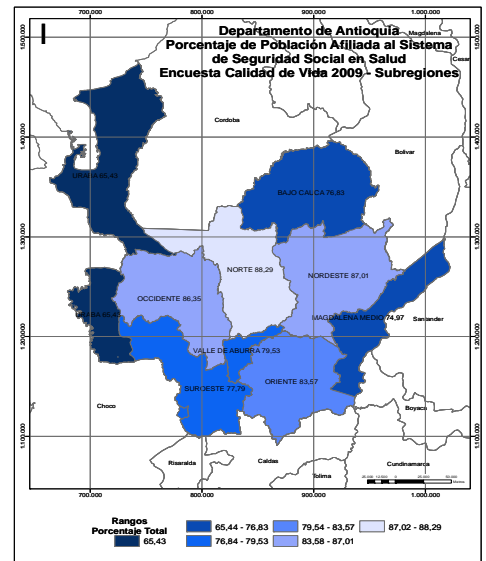

(1) Incluye los municipios de Cisneros, San Roque y Santo Domingo de la subregión del Nordeste

(2) Incluye el municipio de Anorí de la subregión del Nordeste

Fuente: Encuesta de Calidad de Vida. Departamento de Antioquia 2009 Expandida con proyecciones demográficas DANE. Muestra calculada para el resto del departamento con un margen de error del 4% y una confiabilidad del 95%.

Valor calculado calculado: (Personas afiliadas al sistema de seguridad social en salud) / (Población total)*100

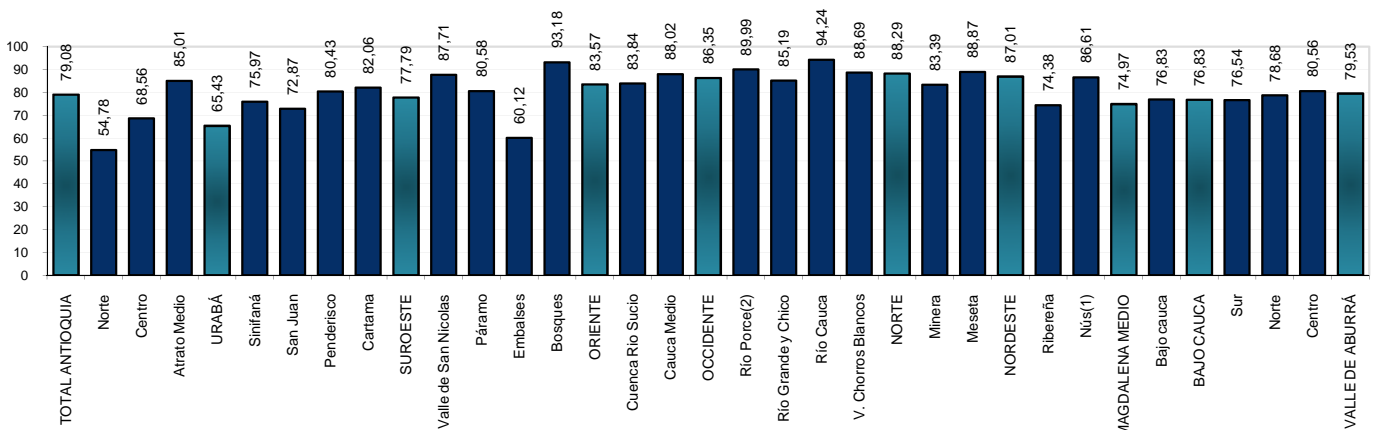

Porcentaje de población cotizante al sistema de seguridad social en salud

Subregiones y Zonas	Total			Cabecera			Resto		
	H	M	Total	H	M	Total	H	M	Total
VALLE DE ABURRÁ	59,24	39,85	49,03	59,44	40,75	49,56	56,90	27,88	42,28
Centro	60,53	42,15	50,72	60,91	43,01	51,34	54,93	28,25	41,30
Norte	54,78	30,32	42,35	54,22	30,93	42,33	60,34	23,50	42,50
Sur	58,64	39,16	48,55	58,67	40,19	49,07	58,39	29,81	44,02
BAJO CAUCA	44,17	24,07	33,65	41,09	24,83	32,37	56,52	20,00	39,53
Bajo cauca	44,17	24,07	33,65	41,09	24,83	32,37	56,52	20,00	39,53
MAGDALENA MEDIO	39,66	19,80	29,25	38,50	21,38	29,42	42,32	15,89	28,86
Nús(1)	40,50	25,39	32,28	46,62	30,58	37,57	31,66	16,11	23,71
Ribereña	37,43	17,42	26,98	36,61	19,57	27,65	39,53	11,60	25,21
NORDESTE	42,04	24,80	32,89	48,83	30,68	38,91	30,97	13,35	22,12
Meseta	40,39	25,96	32,69	42,00	32,07	36,61	37,74	14,91	25,91
Minera	61,89	32,80	46,43	63,27	32,77	46,64	57,29	32,95	45,65
NORTE	49,55	26,13	37,48	49,59	30,78	39,54	49,48	14,16	32,79
V. Chorros Blancos	45,58	28,92	36,53	45,54	29,80	36,97	45,83	22,22	33,33
Río Cauca	44,63	35,34	39,86	47,34	39,23	43,07	39,53	26,83	33,33
Río Grande y Chico	51,07	24,49	37,58	51,95	30,89	40,78	49,58	10,24	31,38
Río Porce(2)	37,94	19,40	28,57	41,38	25,79	33,10	34,86	12,42	24,07
OCCIDENTE	39,25	30,68	34,73	41,97	33,81	37,47	37,15	27,75	32,40
Cauca Medio	44,42	25,90	34,43	45,24	29,48	36,66	43,52	21,77	31,90
Cuenca Río Sucio	34,94	35,05	35,00	38,01	38,73	38,41	33,20	32,24	32,74
ORIENTE	53,67	29,63	40,84	53,77	31,21	41,68	53,36	24,79	38,28
Bosques	46,45	19,71	31,24	44,81	21,76	31,24	50,00	13,79	31,25
Embalses	41,75	23,04	31,52	42,25	24,53	32,43	40,00	17,14	28,15
Páramo	42,98	27,88	34,58	43,65	28,30	35,37	42,03	27,37	33,54
Valle de San Nicolás	55,16	30,42	42,02	55,11	32,03	42,80	55,29	25,20	39,55
SUROESTE	45,91	28,99	36,52	46,61	33,83	39,30	45,03	21,83	32,70
Cartama	43,94	24,37	32,95	41,63	29,54	34,69	46,99	16,67	30,49
Penderisco	32,24	30,36	31,18	45,81	42,73	43,98	20,80	16,90	18,73
San Juan	46,40	32,76	38,58	41,15	31,83	35,75	59,78	35,34	46,15
Sinifaná	52,53	29,12	39,94	54,35	34,65	43,39	50,66	22,46	36,09
URABÁ	42,36	20,16	30,91	45,88	18,91	31,89	33,95	23,27	28,51
Atrato Medio	9,11	8,96	9,04	15,83	18,35	17,03	5,19	3,82	4,51
Centro	46,33	20,83	33,07	47,48	17,98	32,10	42,72	29,96	36,14
Norte	24,83	17,27	21,08	34,39	27,40	30,91	16,67	8,51	12,63
TOTAL ANTIOQUIA	56,38	36,66	45,98	57,46	38,38	47,35	49,40	24,63	36,78

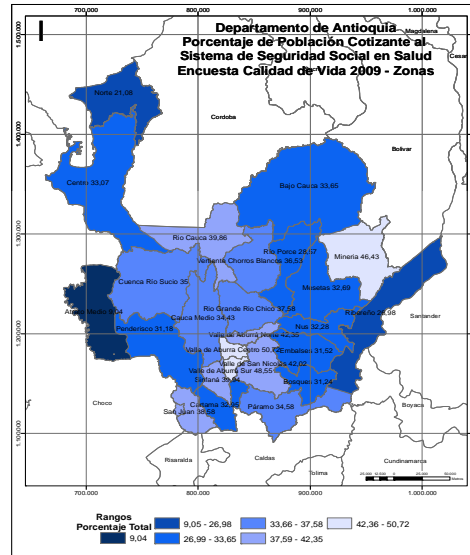
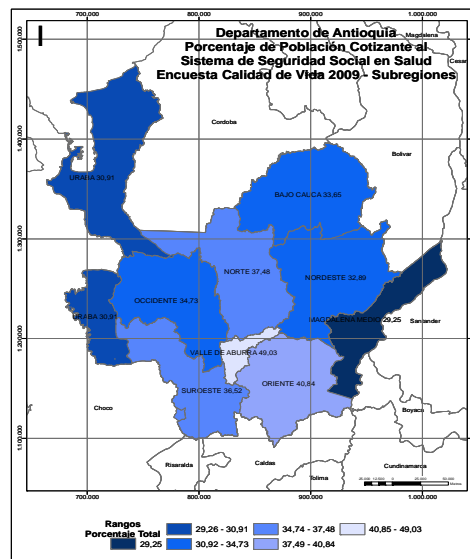

(1) Incluye los municipios de Cisneros, San Roque y Santo Domingo de la subregión del Nordeste

(2) Incluye el municipio de Anorí de la subregión del Nordeste

Fuente: Encuesta de Calidad de Vida. Departamento de Antioquia 2009 Expandida con proyecciones demográficas DANE. Muestra calculada para el resto del departamento con un margen de error del 4% y una confiabilidad del 95%.

Valor calculado: (Personas cotizante al sistema de seguridad social en salud) / (Personas afiliadas al sistema de seguridad social en salud, régimen contributivo)*100

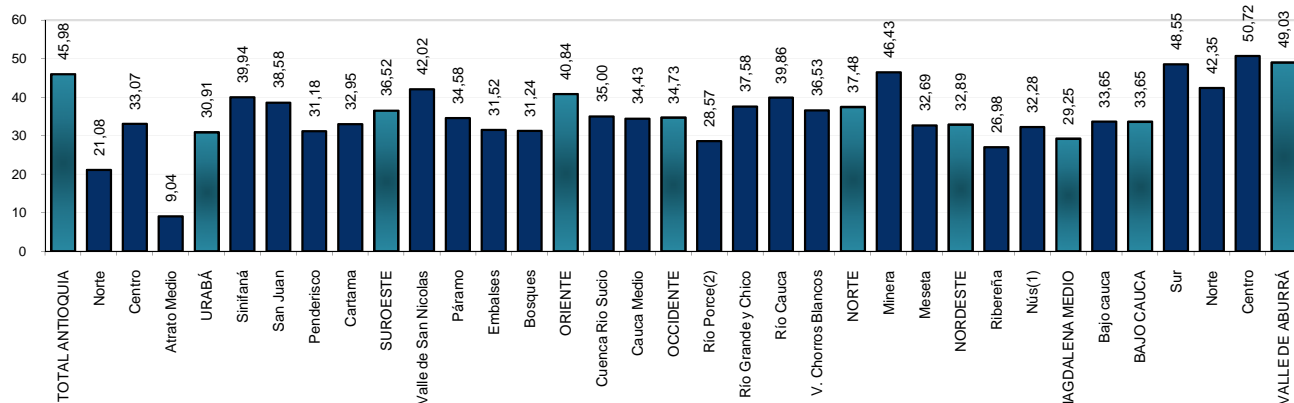

Porcentaje de población de 60 años y más afiliada al sistema de seguridad social en salud

Subregiones y Zonas	Total			Cabecera			Resto		
	H	M	Total	H	M	Total	H	M	Total
VALLE DE ABURRÁ	89,76	88,36	88,95	89,93	88,55	89,13	87,33	85,29	86,20
Centro	90,01	88,88	89,35	90,03	88,83	89,33	89,57	89,94	89,77
Norte	90,10	87,70	88,74	90,11	88,17	89,01	90,05	84,07	86,74
Sur	88,55	86,52	87,40	89,42	87,50	88,33	81,12	77,95	79,34
BAJO CAUCA	77,83	78,13	78,00	80,56	82,26	81,63	73,44	65,52	69,67
Bajo cauca	77,83	78,13	78,00	80,56	82,26	81,63	73,44	65,52	69,67
MAGDALENA MEDIO	85,52	76,81	80,63	88,34	79,44	83,25	81,10	72,17	76,25
Nús(1)	90,41	87,21	88,61	92,53	90,57	91,39	88,35	83,38	85,65
Ribereña	85,62	76,74	80,79	87,50	78,20	82,28	82,42	73,68	77,96
NORDESTE	91,30	91,77	91,54	88,58	91,65	90,36	93,70	91,96	92,93
Meseta	92,35	92,66	92,50	88,50	92,02	90,58	95,04	93,62	94,47
Minera	86,18	88,74	87,56	83,82	89,89	87,26	89,61	86,49	88,08
NORTE	92,09	91,84	91,96	90,26	90,92	90,65	93,44	92,91	93,18
V. Chorros Blancos	90,35	89,79	90,05	87,60	87,20	87,37	92,56	92,86	92,70
Río Cauca	96,35	96,36	96,36	93,51	95,83	95,02	96,93	96,64	96,81
Río Grande y Chico	91,79	91,66	91,72	90,91	92,21	91,67	92,78	90,91	91,79
Río Porce(2)	93,27	93,04	93,15	95,08	92,94	93,73	91,91	93,21	92,46
OCCIDENTE	87,26	88,05	87,68	88,45	87,45	87,86	86,67	88,49	87,56
Cauca Medio	90,89	88,63	89,65	92,13	88,40	89,94	90,16	88,81	89,45
Cuenca Río Sucio	82,37	87,09	84,72	81,82	85,80	84,19	82,58	88,00	85,00
ORIENTE	87,13	86,37	86,70	91,31	90,02	90,54	81,42	79,43	80,40
Bosques	93,21	91,80	92,48	94,49	93,75	94,04	92,42	89,52	91,14
Embalses	64,81	62,50	63,55	74,81	70,88	72,52	55,00	51,39	53,17
Páramo	79,46	80,22	79,87	84,03	81,72	82,62	77,48	79,17	78,31
Valle de San Nicolás	94,36	92,61	93,34	94,96	94,12	94,46	92,93	88,24	90,37
SUROESTE	81,66	77,59	79,46	83,65	79,73	81,35	80,09	75,15	77,64
Cartama	84,13	79,78	81,73	85,92	83,33	84,38	82,53	75,15	78,81
Penderisco	81,08	76,29	78,58	84,43	81,53	82,80	78,91	71,77	75,40
San Juan	78,71	77,86	78,27	81,11	79,37	80,09	76,86	75,96	76,44
Sinifaná	81,73	75,64	78,36	82,08	73,55	77,01	81,45	78,03	79,69
URABÁ	60,14	67,81	64,38	64,23	67,90	66,44	54,91	67,62	60,93
Atrato Medio	89,13	84,81	87,11	88,10	82,93	85,54	89,55	85,71	87,80
Centro	64,16	68,95	66,86	63,16	67,89	65,95	66,22	72,00	69,13
Norte	47,50	63,40	55,89	69,12	67,41	67,98	38,71	59,15	47,56
TOTAL ANTIOQUIA	86,55	85,80	86,12	88,24	86,99	87,51	81,43	80,77	81,10

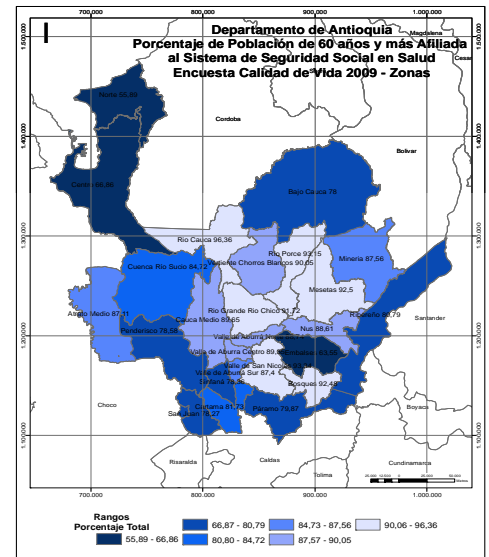
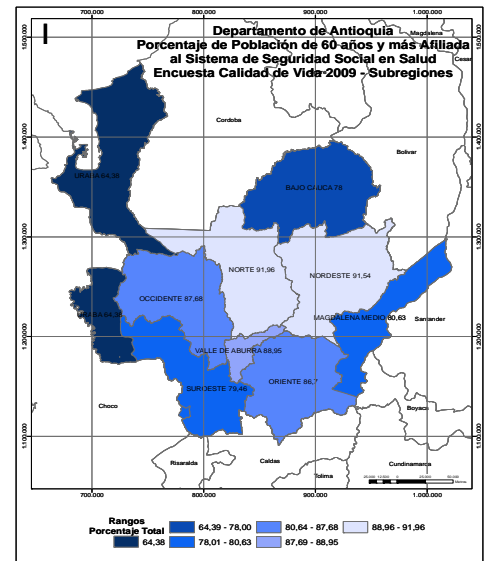

(1) Incluye los municipios de Cisneros, San Roque y Santo Domingo de la subregión del Nordeste

(2) Incluye el municipio de Anorí de la subregión del Nordeste

Fuente: Encuesta de Calidad de Vida. Departamento de Antioquia 2009 Expandida con proyecciones demográficas DANE. Muestra calculada para el resto del departamento con un margen de error del 4% y una confiabilidad del 95%.

Valor calculado: (Total de personas de 60 años y más afiliada a la seguridad social en salud) / (Población de 60 años y más)*100

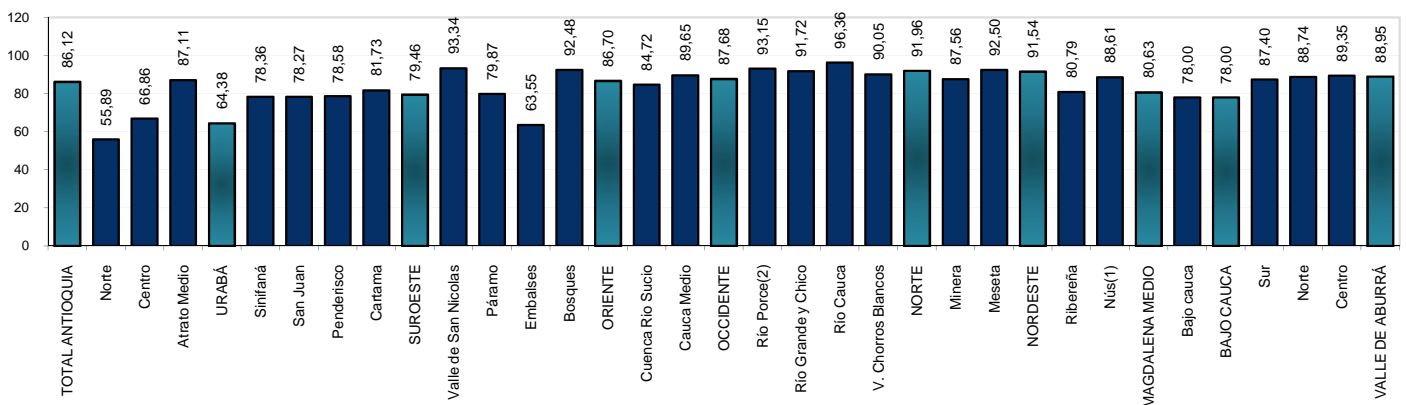

Porcentaje de población menor de 18 años afiliada al sistema de seguridad social en salud

Subregiones y Zonas	Total			Cabecera			Resto		
	H	M	Total	H	M	Total	H	M	Total
VALLE DE ABURRÁ	79,87	80,28	80,07	79,86	80,42	80,14	79,93	79,17	79,56
Centro	79,55	79,93	79,74	79,25	79,82	79,53	82,22	80,93	81,59
Norte	82,53	82,51	82,52	82,57	82,41	82,49	82,29	83,29	82,78
Sur	78,03	78,98	78,49	79,01	80,35	79,65	72,28	71,17	71,74
BAJO CAUCA	75,56	78,21	76,89	81,53	80,82	81,18	67,43	74,91	71,27
Bajo cauca	75,56	78,21	76,89	81,53	80,82	81,18	67,43	74,91	71,27
MAGDALENA MEDIO	77,41	74,95	76,20	82,02	77,79	79,97	70,84	71,20	71,02
Nús(1)	86,65	89,35	87,99	84,80	89,02	86,98	87,77	89,58	88,65
Ribereña	77,74	74,70	76,23	81,59	77,13	79,43	71,83	71,35	71,59
NORDESTE	87,05	87,60	87,32	85,26	86,43	85,85	88,65	88,70	88,68
Meseta	88,02	88,68	88,34	84,37	83,38	83,88	90,57	92,67	91,56
Minera	83,36	83,25	83,30	86,23	86,49	86,36	78,76	78,30	78,53
NORTE	89,98	90,34	90,16	88,16	88,52	88,35	91,26	91,68	91,47
V. Chorros Blancos	91,40	90,07	90,72	89,12	86,62	87,81	92,81	92,43	92,62
Río Cauca	94,17	95,51	94,85	95,29	93,33	94,27	93,79	96,31	95,05
Río Grande y Chico	86,24	87,66	86,95	84,05	87,77	85,95	88,44	87,54	87,99
Río Porce(2)	91,39	92,42	91,88	91,27	93,22	92,20	91,48	91,83	91,64
OCCIDENTE	88,54	87,99	88,26	88,05	86,09	87,05	88,77	88,94	88,85
Cauca Medio	89,92	89,12	89,52	90,82	87,06	88,87	89,49	90,19	89,84
Cuenca Río Sucio	86,65	86,36	86,50	84,18	84,62	84,40	87,80	87,19	87,50
ORIENTE	84,97	84,38	84,67	88,28	86,63	87,43	81,52	81,93	81,73
Bosques	94,88	94,35	94,62	94,19	94,92	94,58	95,18	94,01	94,64
Embalses	57,88	63,28	60,61	67,87	71,43	69,72	49,03	55,27	52,11
Páramo	82,31	80,54	81,39	86,09	84,98	85,49	80,78	78,51	79,62
Valle de San Nicolás	89,87	88,35	89,09	91,41	88,77	90,05	87,65	87,75	87,70
SUROESTE	81,10	81,98	81,55	80,78	83,22	82,01	81,38	81,00	81,18
Cartama	84,41	86,57	85,52	84,41	88,69	86,63	84,41	84,49	84,45
Penderisco	83,61	84,40	84,01	84,85	86,02	85,47	82,92	83,37	83,15
San Juan	75,93	74,54	75,23	76,99	77,05	77,02	74,75	72,33	73,47
Sinifaná	80,51	82,89	81,73	77,36	80,77	79,05	83,41	84,58	84,03
URABÁ	68,89	66,89	67,88	74,06	72,90	73,47	62,42	59,39	60,89
Atrato Medio	87,12	85,82	86,48	87,80	90,35	89,03	86,73	83,46	85,10
Centro	72,93	70,31	71,60	75,10	73,58	74,33	68,79	64,16	66,44
Norte	56,26	55,73	56,00	66,27	67,06	66,67	52,12	51,06	51,59
TOTAL ANTIOQUIA	79,81	79,89	79,85	80,52	80,70	80,61	78,15	78,04	78,09

(1) Incluye los municipios de Cisneros, San Roque y Santo Domingo de la subregión del Nordeste

(2) Incluye el municipio de Anorí de la subregión del Nordeste

Fuente: Encuesta de Calidad de Vida. Departamento de Antioquia 2009 Expandida con proyecciones demográficas DANE. Muestra calculada para el resto del departamento con un margen de error del 4% y una confiabilidad del 95%.

Valor calculado: (Total de personas menores de 18 años afiliada a la seguridad social en salud) / (Población de 18 años y menos)*100

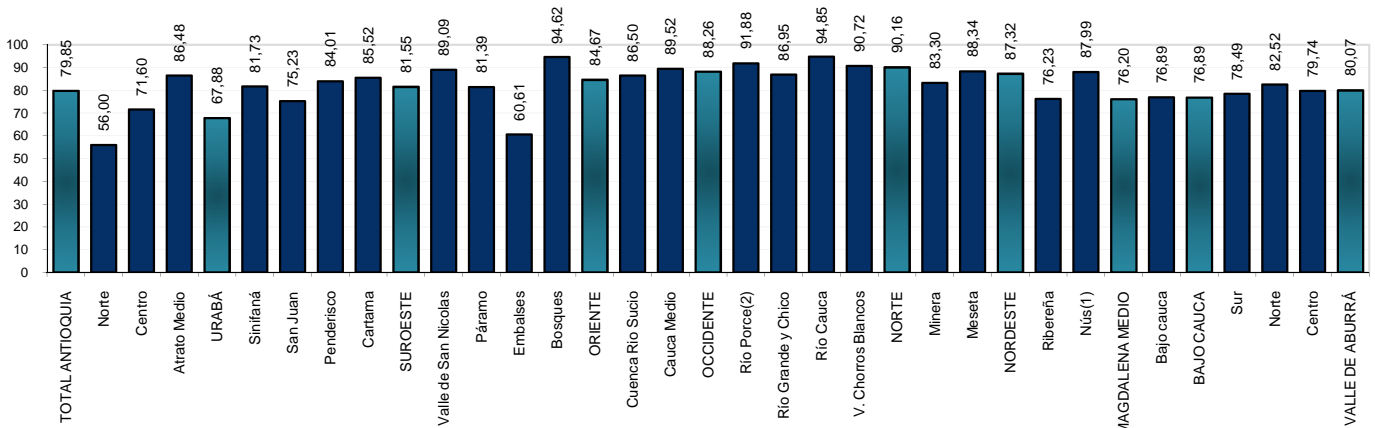
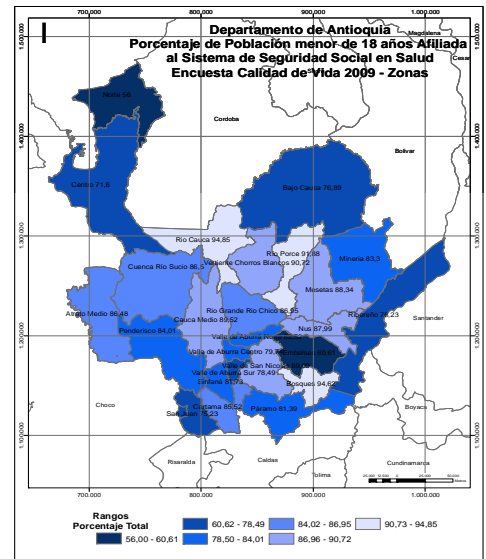
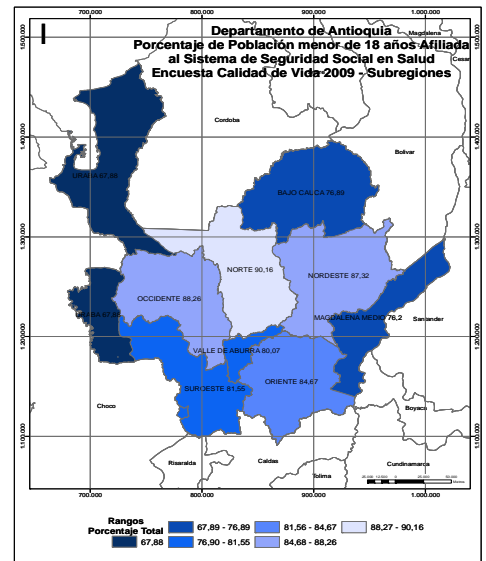

Porcentaje de la población ocupada afiliada a la salud

Subregiones y Zonas	Total			Cabecera			Resto		
	H	M	Total	H	M	Total	H	M	Total
VALLE DE ABURRÁ	83,01	84,17	83,48	83,06	84,16	83,52	82,51	84,24	83,11
Centro	83,27	84,86	83,94	83,14	84,74	83,82	84,90	86,75	85,58
Norte	83,32	82,74	83,10	83,38	82,82	83,16	82,84	81,86	82,56
Sur	81,77	82,40	82,02	82,45	82,70	82,55	77,40	79,95	78,27
BAJO CAUCA	75,91	78,96	76,81	82,50	82,87	82,63	68,27	68,42	68,30
Bajo cauca	75,91	78,96	76,81	82,50	82,87	82,63	68,27	68,42	68,30
MAGDALENA MEDIO	75,43	71,34	73,93	78,20	70,77	75,31	71,77	72,31	71,95
Nús(1)	85,71	83,49	85,06	83,25	83,66	83,41	87,12	83,28	86,27
Ribereña	74,49	70,19	72,96	76,94	69,55	74,09	71,12	71,43	71,22
NORDESTE	85,47	85,53	85,48	83,75	83,76	83,75	86,79	88,79	87,13
Meseta	89,04	87,00	88,55	85,41	83,41	84,71	91,19	93,20	91,50
Minera	81,16	83,43	81,72	83,43	84,38	83,68	77,61	81,29	78,36
NORTE	86,79	87,96	87,10	85,48	85,62	85,53	87,64	91,98	88,43
V. Chorros Blancos	86,71	85,71	86,44	83,97	82,53	83,44	88,39	90,15	88,75
Río Cauca	93,29	94,25	93,50	90,85	92,66	91,49	93,96	95,37	94,20
Río Grande y Chico	84,08	87,18	84,93	84,22	85,07	84,54	83,96	92,66	85,39
Río Porce(2)	87,78	88,78	88,04	90,76	87,89	89,66	86,10	90,20	86,83
OCCIDENTE	84,63	86,92	85,21	83,88	84,15	83,98	84,92	89,76	85,81
Cauca Medio	87,10	88,33	87,41	84,24	84,58	84,36	88,24	92,00	88,96
Cuenca Río Sucio	80,64	84,60	81,63	83,23	83,49	83,33	79,76	85,85	80,82
ORIENTE	83,21	86,35	84,22	86,03	88,96	87,17	80,39	80,94	80,52
Bosques	93,59	92,75	93,39	93,05	94,36	93,54	93,79	91,13	93,31
Embalses	56,15	59,19	57,05	69,01	69,19	69,08	47,96	42,42	46,83
Páramo	79,52	76,53	78,78	83,38	80,00	82,09	78,23	73,39	77,33
Valle de San Nicolás	87,63	90,92	88,78	87,85	91,84	89,41	87,32	88,60	87,66
SUROESTE	74,97	77,46	75,64	74,81	77,29	75,72	75,08	77,80	75,56
Cartama	79,51	84,58	81,11	80,00	86,63	82,66	79,15	81,30	79,65
Penderisco	76,10	84,89	77,99	78,36	85,13	80,66	75,00	84,52	76,30
San Juan	69,99	65,87	68,86	72,10	65,06	69,42	68,28	68,09	68,25
Sinifaná	75,84	77,80	76,36	70,76	78,61	73,40	79,95	76,47	79,26
URABÁ	64,64	64,72	64,66	70,83	66,68	69,40	57,47	59,18	57,78
Atrato Medio	86,06	90,51	87,23	89,57	92,31	90,46	84,33	89,06	85,41
Centro	68,18	65,70	67,48	71,97	66,51	70,11	62,41	62,71	62,46
Norte	52,76	59,76	54,48	63,72	66,52	64,72	47,15	50,53	47,73
TOTAL ANTIOQUIA	80,85	82,79	81,55	82,20	83,23	82,62	77,25	80,19	77,93

(1) Incluye los municipios de Cisneros, San Roque y Santo Domingo de la subregión del Nordeste

(2) Incluye el municipio de Anorí de la subregión del Nordeste

Fuente: Encuesta de Calidad de Vida, Departamento de Antioquia 2009 Expandida con proyecciones demográficas DANE. Muestra calculada para el resto del departamento con un margen de error del 4% y una confiabilidad del 95%.

Valor calculado: (Población ocupada afiliada a la salud) / (Población ocupada)*100

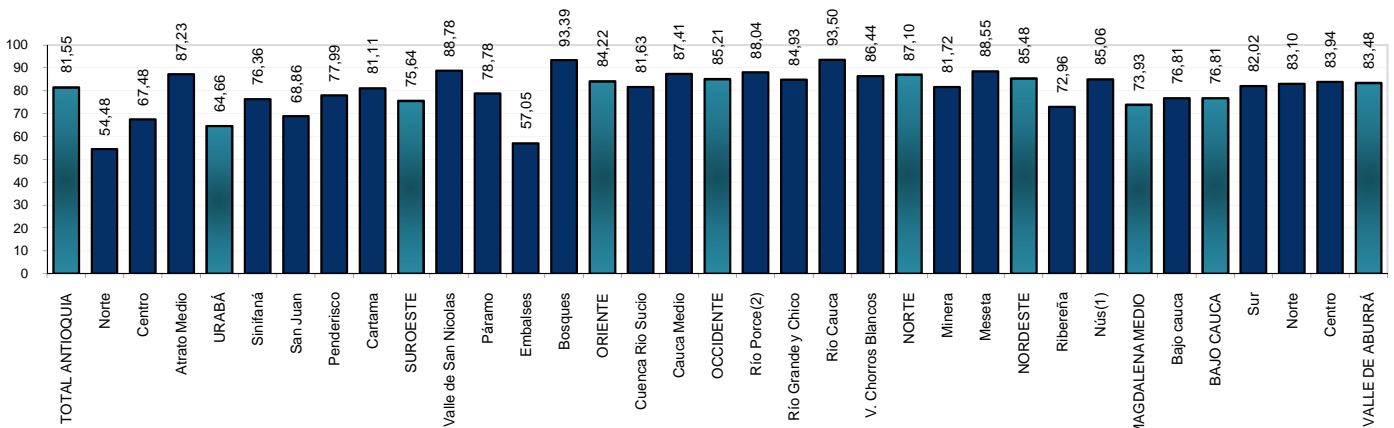
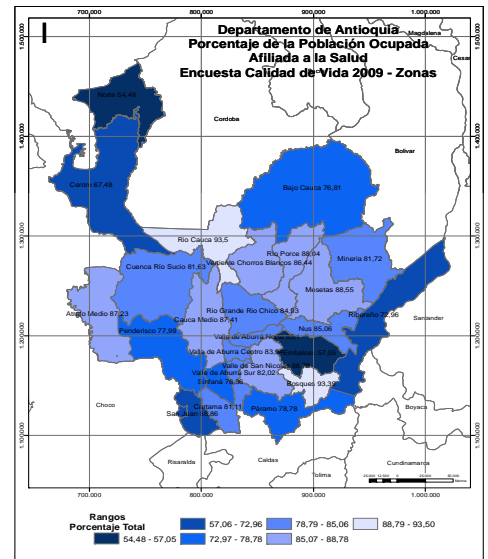
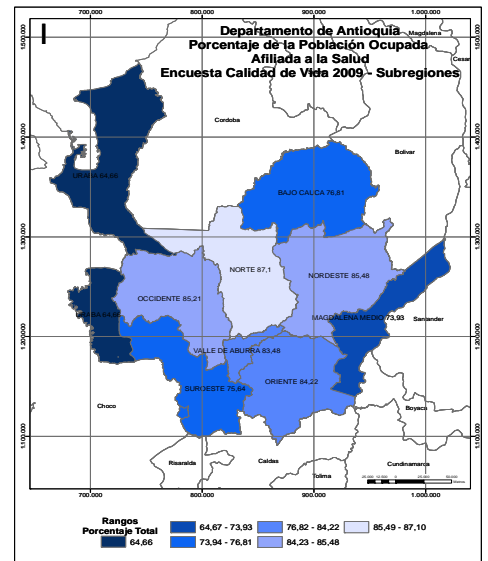

Porcentaje de la población ocupada afiliada a pensiones

Subregiones y Zonas	Total			Cabecera			Resto		
	H	M	Total	H	M	Total	H	M	Total
VALLE DE ABURRÁ	49,88	44,49	47,68	50,50	45,15	48,29	43,69	35,82	40,97
Centro	48,95	44,62	47,14	49,27	45,07	47,50	44,87	37,46	42,17
Norte	47,73	38,10	44,11	48,97	39,03	45,13	38,47	27,35	35,26
Sur	55,14	48,91	52,69	56,70	50,38	54,18	45,08	36,95	42,28
BAJO CAUCA	4,36	7,70	5,35	6,36	9,16	7,38	2,03	3,76	2,37
Bajo cauca	4,36	7,70	5,35	6,36	9,16	7,38	2,03	3,76	2,37
MAGDALENA MEDIO	15,64	13,30	14,78	16,89	15,82	16,47	14,00	9,07	12,35
Nús(1)	10,16	16,03	11,87	16,05	19,44	17,36	6,78	11,66	7,85
Riberfea	15,12	13,09	14,40	17,10	16,87	17,01	12,41	5,82	10,36
NORDESTE	6,99	9,82	7,69	11,07	13,79	11,97	3,84	2,51	3,62
Meseta	4,89	6,85	5,36	7,69	10,24	8,59	3,24	0,97	2,88
Minera	7,85	8,83	8,09	10,40	11,46	10,69	3,85	2,88	3,65
NORTE	13,09	12,80	13,02	21,76	17,40	20,17	7,38	4,89	6,93
V. Chorros Blancos	5,29	6,16	5,53	11,70	7,86	10,29	1,35	3,79	1,85
Río Cauca	3,37	6,85	4,13	10,67	15,25	12,28	1,36	0,93	1,29
Río Grande y Chico	20,08	18,09	19,53	28,07	22,57	26,03	13,15	6,42	12,05
Río Porce(2)	18,90	15,09	17,88	28,22	18,92	24,64	13,68	8,95	12,83
OCCIDENTE	5,42	10,03	6,57	10,41	13,01	11,41	3,55	6,97	4,18
Cauca Medio	6,66	11,38	7,85	11,96	14,02	12,71	4,55	8,80	5,37
Cuenca Río Sucio	3,41	7,83	4,51	7,59	11,47	9,18	1,98	3,77	2,30
ORIENTE	26,86	32,77	28,76	39,75	37,66	38,94	13,93	22,62	15,99
Bosques	6,64	10,87	7,67	12,99	18,46	15,02	4,26	3,23	4,07
Embalses	2,57	5,61	3,47	4,47	8,06	5,92	1,36	1,52	1,39
Páramo	5,43	10,68	6,72	7,85	12,68	9,70	4,61	8,87	5,41
Valle de San Nicolás	37,44	40,51	38,51	47,66	44,02	46,24	22,44	31,58	24,91
SUROESTE	8,12	11,54	9,03	10,73	13,25	11,65	6,30	8,33	6,66
Cartama	8,45	8,44	8,44	10,36	10,16	10,28	7,04	5,69	6,72
Penderisco	2,44	11,04	4,29	4,75	9,74	6,45	1,32	13,10	2,92
San Juan	7,00	13,17	8,68	10,37	14,86	12,08	4,26	8,51	4,91
Sinifaná	15,97	13,38	15,28	16,67	17,34	16,89	15,40	6,86	13,70
URABÁ	12,67	8,15	11,42	21,66	9,97	17,65	2,26	2,99	2,39
Atrato Medio	3,36	8,31	4,66	7,36	12,82	9,13	1,38	4,69	2,14
Centro	15,93	8,29	13,76	24,47	9,63	19,41	2,92	3,39	3,00
Norte	3,07	7,58	4,18	6,92	11,59	8,59	1,10	2,11	1,27
TOTAL ANTIOQUIA	34,91	36,32	35,42	42,82	39,29	41,40	13,99	18,95	15,14

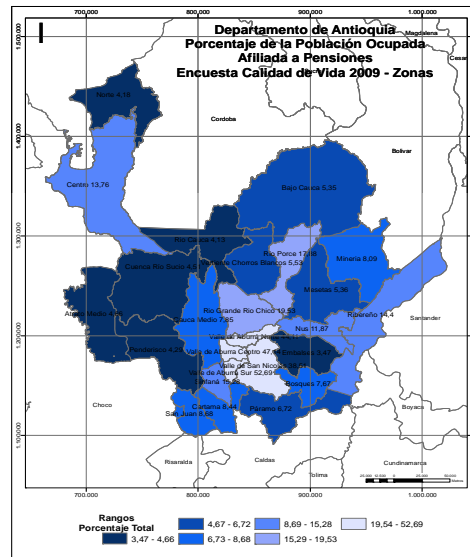
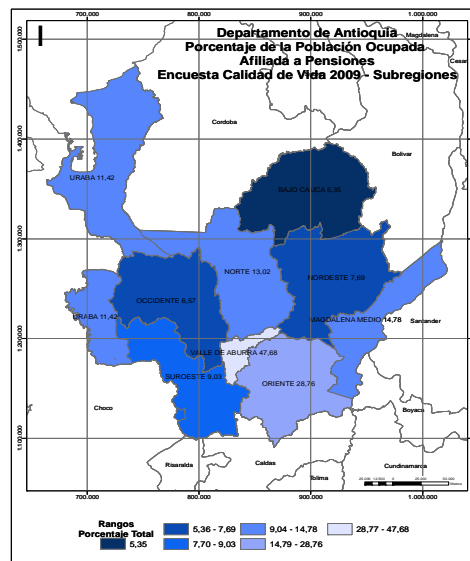

(1) Incluye los municipios de Cisneros, San Roque y Santo Domingo de la subregión del Nordeste

(2) Incluye el municipio de Anorí de la subregión del Nordeste

Fuente: Encuesta de Calidad de Vida. Departamento de Antioquia 2009 Expandida con proyecciones demográficas DANE. Muestra calculada para el resto del departamento con un margen de error del 4% y una confiabilidad del 95%.

Valor calculado: (Población ocupada afiliada a pensiones) / (Población ocupada)*100

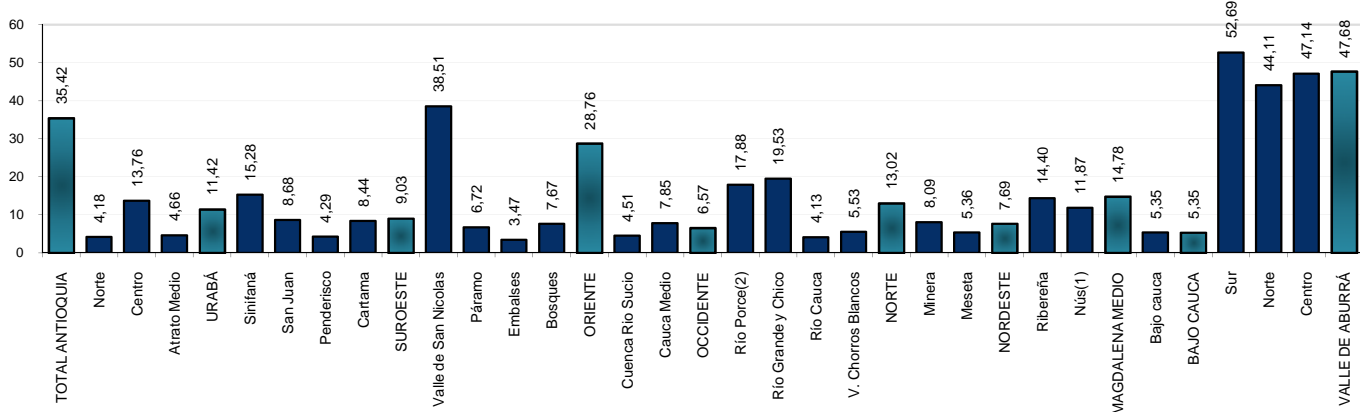

Porcentaje de la población ocupada dependientes afiliada a pensiones

Subregiones y Zonas	Total			Cabecera			Resto		
	H	M	Total	H	M	Total	H	M	Total
VALLE DE ABURRÁ	61,53	56,30	59,38	62,02	56,95	59,90	56,79	47,53	53,64
Centro	62,56	58,00	60,63	62,41	58,25	60,62	64,44	54,00	60,66
Norte	56,18	46,76	52,68	57,69	47,99	53,98	44,91	32,29	41,36
Sur	62,72	57,39	60,62	64,41	59,10	62,27	52,15	43,57	49,22
BAJO CAUCA	6,98	10,56	8,15	10,30	11,98	11,00	3,31	5,71	3,76
Bajo cauca	6,98	10,56	8,15	10,30	11,98	11,00	3,31	5,71	3,76
MAGDALENA MEDIO	20,70	18,83	20,04	20,95	20,44	20,76	20,29	15,47	18,78
Nús(1)	15,77	27,87	19,23	28,31	34,72	30,88	9,79	19,87	11,95
Ribereña	20,05	18,08	19,38	21,25	21,76	21,44	18,08	9,35	15,53
NORDESTE	8,50	13,37	9,64	13,34	19,19	15,15	4,80	3,02	4,51
Meseta	5,11	8,63	5,92	8,30	13,01	9,89	3,25	1,32	2,96
Minera	9,07	10,80	9,46	11,79	13,77	12,29	4,75	3,33	4,50
NORTE	17,90	19,14	18,23	31,78	26,43	29,78	9,77	7,30	9,34
V. Chorros Blancos	6,42	8,39	6,96	14,71	10,40	13,03	1,79	5,38	2,47
Río Cauca	3,85	8,52	4,92	14,35	18,94	16,13	1,33	1,23	1,32
Río Grande y Chico	29,62	30,19	29,77	44,11	38,56	42,07	18,45	10,77	17,21
Río Porce(2)	32,77	26,72	31,19	44,62	34,91	41,05	25,66	13,56	23,50
OCCIDENTE	6,50	12,73	8,13	13,26	16,86	14,68	4,02	8,64	4,92
Cauca Medio	8,04	13,74	9,50	14,66	17,53	15,71	5,44	10,31	6,42
Cuenca Río Sucio	3,66	10,99	5,63	10,26	15,82	12,75	1,53	5,41	2,24
ORIENTE	35,76	46,12	39,15	50,79	50,86	50,82	19,61	34,88	23,12
Bosques	9,68	19,98	11,81	17,39	27,78	20,95	6,41	8,51	6,69
Embalses	2,83	7,16	4,23	5,31	10,53	7,52	1,21	1,94	1,38
Páramo	6,06	14,36	8,12	8,90	15,92	11,70	5,12	12,79	6,50
Valle de San Nicolás	49,81	57,08	52,35	60,53	59,44	60,10	32,58	50,00	37,11
SUROESTE	9,24	13,68	10,42	12,13	15,73	13,48	7,41	9,95	7,85
Cartama	9,55	9,22	9,44	11,23	10,95	11,11	8,47	6,52	8,02
Penderisco	2,52	14,43	5,14	5,70	13,48	8,42	1,04	15,87	3,13
San Juan	7,39	15,21	9,58	11,36	16,67	13,51	4,55	11,27	5,57
Sinifaná	17,65	15,94	17,22	18,28	21,37	19,27	17,17	7,41	15,38
URABÁ	18,37	10,60	16,18	29,10	12,22	23,22	3,63	4,49	3,77
Atrato Medio	8,77	11,03	9,72	13,56	13,21	13,39	4,55	8,00	5,80
Centro	21,93	10,42	18,68	31,39	11,46	24,68	4,50	5,00	4,58
Norte	5,08	11,28	6,79	11,87	16,25	13,72	1,92	3,51	2,20
TOTAL ANTIOQUIA	44,05	46,75	45,04	53,31	49,94	51,94	19,05	26,83	20,83

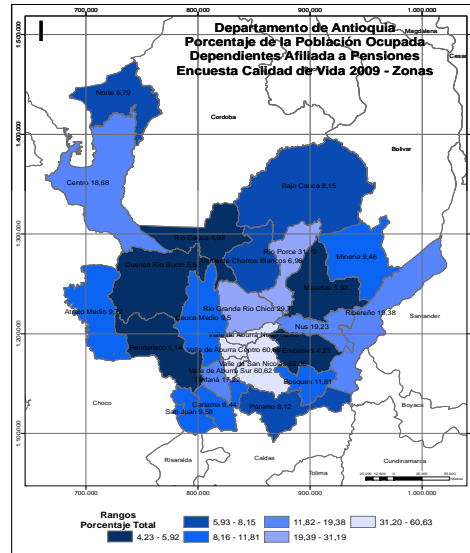
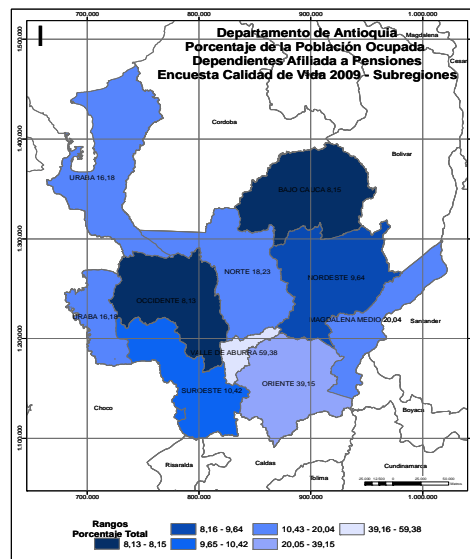

(1) Incluye los municipios de Cisneros, San Roque y Santo Domingo de la subregión del Nordeste

(2) Incluye el municipio de Anorí de la subregión del Nordeste

Fuente: Encuesta de Calidad de Vida. Departamento de Antioquia 2009 Expandida con proyecciones demográficas DANE. Muestra calculada para el resto del departamento con un margen de error del 4% y una confiabilidad del 95%.

Valor calculado: (Trabajadores dependientes afiliados a pensiones) / (Número de personas ocupadas dependientes)*100

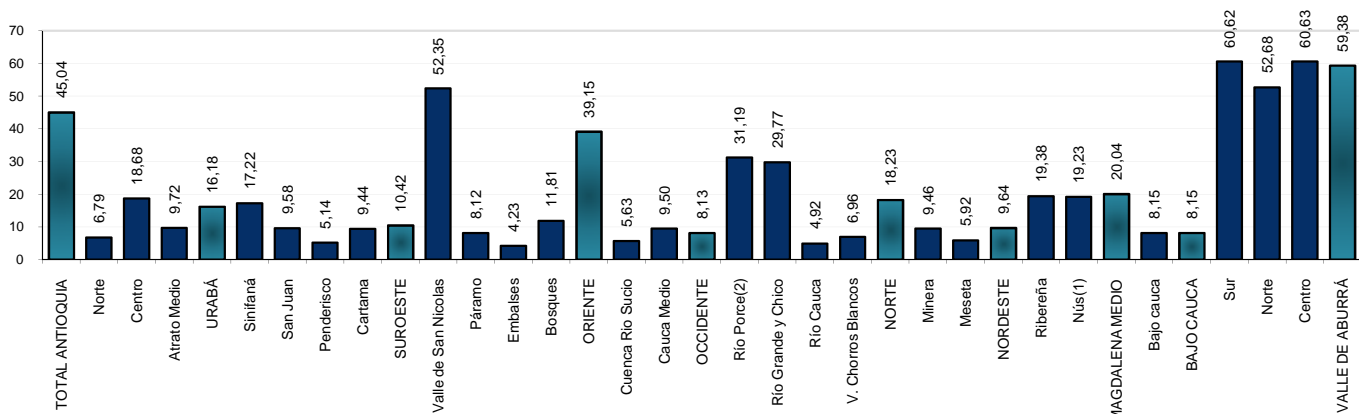

Porcentaje de población ocupada afiliada a Riesgos profesionales

Subregiones y Zonas	Total			Cabecera			Resto		
	H	M	Total	H	M	Total	H	M	Total
VALLE DE ABURRÁ	44,81	39,57	42,68	45,35	40,14	43,20	39,49	32,09	36,93
Centro	44,50	40,10	42,66	44,74	40,42	42,92	41,56	34,95	39,15
Norte	42,76	33,62	39,32	43,98	34,68	40,39	33,68	21,31	30,11
Sur	47,67	42,03	45,46	48,94	43,27	46,68	39,50	31,82	36,86
BAJO CAUCA	3,33	5,09	3,85	4,77	5,58	5,07	1,66	3,76	2,07
Bajo cauca	3,33	5,09	3,85	4,77	5,58	5,07	1,66	3,76	2,07
MAGDALENA MEDIO	12,35	10,06	11,51	13,29	10,90	12,36	11,11	8,66	10,29
Nús(1)	9,63	14,25	10,98	14,60	16,26	15,24	6,78	11,66	7,85
Riberena	11,47	9,39	10,73	13,21	11,52	12,56	9,07	5,29	7,89
NORDESTE	6,12	7,89	6,56	9,56	11,25	10,11	3,47	1,72	3,17
Meseta	4,04	5,87	4,49	6,63	9,27	7,56	2,52	0,00	2,12
Minera	7,14	7,17	7,15	9,25	9,38	9,28	3,85	2,16	3,51
NORTE	11,88	11,08	11,67	19,56	14,69	17,79	6,82	4,89	6,47
V. Chorros Blancos	4,90	5,40	5,04	10,69	6,55	9,16	1,35	3,79	1,85
Río Cauca	2,65	6,38	3,47	9,45	14,12	11,09	0,78	0,93	0,81
Río Grande y Chico	18,07	15,58	17,39	25,00	19,10	22,81	12,07	6,42	11,14
Río Porce(2)	17,08	11,17	15,50	24,28	13,15	20,00	13,04	7,99	12,14
OCCIDENTE	4,37	7,36	5,12	8,52	9,40	8,86	2,81	5,27	3,27
Cauca Medio	5,87	8,95	6,64	10,60	10,75	10,65	3,98	7,20	4,60
Cuenca Río Sucio	1,94	4,76	2,65	4,75	7,34	5,81	0,99	1,89	1,15
ORIENTE	25,36	31,44	27,32	37,53	36,08	36,97	13,15	21,80	15,20
Bosques	5,69	9,32	6,57	9,97	15,38	11,98	4,08	3,23	3,92
Embalses	1,96	3,55	2,43	3,19	5,21	4,01	1,17	0,76	1,08
Páramo	3,78	9,25	5,12	5,14	8,78	6,53	3,32	9,68	4,50
Valle de San Nicolás	35,78	39,30	37,00	45,42	42,86	44,42	21,63	30,26	23,96
SUOESTE	6,31	9,23	7,09	8,06	11,07	9,16	5,10	5,79	5,22
Cartama	5,79	5,53	5,70	7,50	6,95	7,28	4,52	3,25	4,22
Penderisco	1,88	8,57	3,32	4,22	8,72	5,75	0,75	8,33	1,79
San Juan	6,23	11,69	7,72	8,89	12,85	10,40	4,06	8,51	4,75
Sinifaná	12,14	10,83	11,79	10,82	15,03	12,23	13,20	3,92	11,35
URABÁ	9,08	6,16	8,28	15,60	7,51	12,82	1,55	2,37	1,70
Atrato Medio	1,53	6,57	2,85	3,68	12,82	6,64	0,46	1,56	0,71
Centro	11,34	6,31	9,91	17,58	7,34	14,08	1,82	2,54	1,95
Norte	2,50	5,60	3,26	5,25	8,15	6,29	1,10	2,11	1,27
TOTAL ANTIOQUIA	31,16	32,25	31,55	38,20	34,85	36,86	12,52	17,06	13,57

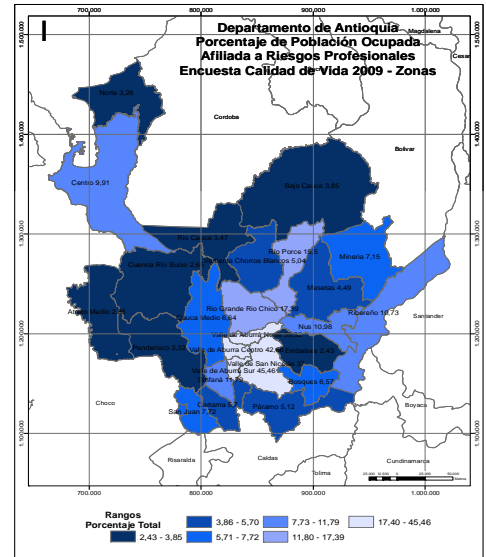
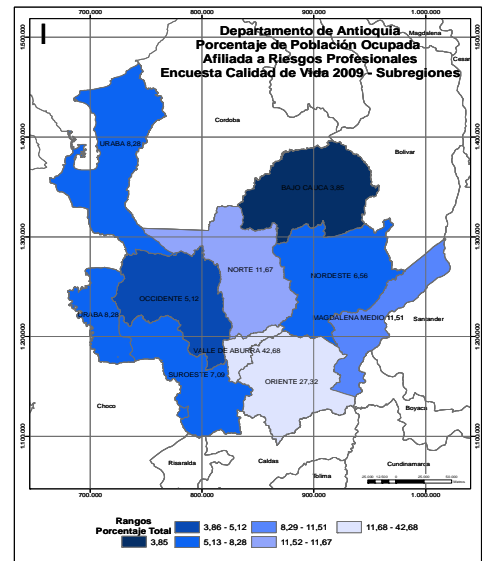

(1) Incluye los municipios de Cisneros, San Roque y Santo Domingo de la subregión del Nordeste

(2) Incluye el municipio de Anorí de la subregión del Nordeste

Fuente: Encuesta de Calidad de Vida. Departamento de Antioquia 2009 Expandida con proyecciones demográficas DANE. Muestra calculada para el resto del departamento con un margen de error del 4% y una confiabilidad del 95%.

Valor calculado: (Población ocupada afiliada a riesgos profesionales) / (Población ocupada) * 100

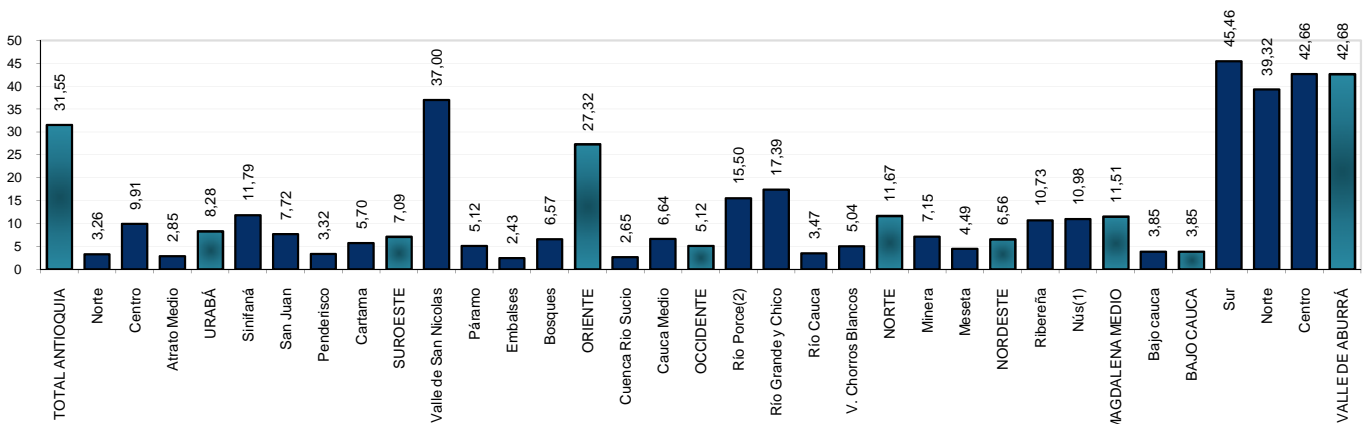

Porcentaje de hogares con algún nivel de inseguridad alimentaria

Subregiones y Zonas	Total			Estrato					
	Urbano	Rural	Total	1	2	3	4	5	6
VALLE DE ABURRÁ	47,41	56,89	48,28	73,35	60,83	44,00	23,18	7,66	3,61
Centro	48,25	59,07	48,98	74,10	63,92	47,64	23,23	8,03	3,59
Norte	55,61	59,64	56,23	73,89	58,97	46,19	27,49	6,72	0,00
Sur	36,71	49,50	38,38	64,17	50,92	33,00	21,33	5,66	5,47
BAJO CAUCA	76,16	87,32	80,83	83,56	72,66	22,58	n.a	n.a	n.a
Bajo cauca	76,16	87,32	80,83	83,56	72,66	22,58	n.a	n.a	n.a
MAGDALENA MEDIO	63,43	65,12	64,15	66,44	61,43	46,59	50,90	n.a	n.a
Nús(1)	58,89	74,55	68,16	75,21	66,01	54,58	n.a	0,00	n.a
Ribereña	65,37	64,45	65,00	65,71	64,91	51,74	50,90	n.a	n.a
NORDESTE	47,41	55,34	51,37	56,91	48,99	35,87	24,32	0,00	n.a
Meseta	34,37	47,65	41,57	52,92	34,80	28,08	24,32	0,00	n.a
Minera	50,99	52,62	51,55	58,83	42,33	29,97	n.a	n.a	n.a
NORTE	58,22	71,67	65,50	74,32	61,32	48,53	29,29	n.a	n.a
V. Chorros Blancos	67,39	85,08	77,12	83,23	71,12	55,04	0,00	n.a	n.a
Río Cauca	54,68	73,57	67,97	72,77	53,97	33,18	n.a	n.a	n.a
Río Grande y Chico	52,32	60,27	56,16	61,39	58,52	46,75	30,73	n.a	n.a
Río Porce(2)	48,93	43,50	45,89	44,29	47,75	45,79	0,00	n.a	n.a
OCCIDENTE	60,69	74,16	69,49	77,48	65,70	40,28	25,35	0,00	n.a
Cauca Medio	60,15	77,14	71,28	80,41	67,01	44,32	0,00	0,00	n.a
Cuenca Río Sucio	61,63	68,85	66,32	72,97	63,08	31,51	42,98	n.a	n.a
ORIENTE	59,43	70,51	64,74	76,13	67,34	52,51	31,18	49,74	n.a
Bosques	76,09	85,21	82,32	85,96	77,34	59,28	n.a	n.a	n.a
Embalses	57,91	73,32	66,31	73,20	65,47	48,23	n.a	n.a	n.a
Páramo	70,70	72,08	71,59	78,40	68,53	67,29	41,90	n.a	n.a
Valle de San Nicolás	57,17	66,09	60,76	72,07	66,90	51,21	30,39	49,74	n.a
SUROESTE	57,55	63,09	60,47	65,81	60,06	51,56	13,00	0,00	0,00
Cartama	63,65	69,32	66,58	70,18	67,61	57,02	48,96	n.a	n.a
Penderisco	64,16	65,08	64,71	68,84	63,46	55,58	44,91	n.a	n.a
San Juan	51,23	58,26	54,53	59,71	55,11	48,12	0,00	n.a	n.a
Sinifaná	51,68	57,78	54,90	61,46	54,37	41,53	0,00	0,00	0,00
URABÁ	79,22	88,85	83,11	87,76	73,82	66,51	0,00	n.a	n.a
Atrato Medio	85,71	89,75	88,32	88,36	79,37	n.a	n.a	n.a	n.a
Centro	80,07	88,58	82,72	88,07	75,35	67,07	0,00	n.a	n.a
Norte	73,35	89,16	83,86	86,99	62,14	58,63	n.a	n.a	n.a
TOTAL ANTIOQUIA	52,12	69,13	56,39	76,19	62,15	45,68	23,27	7,74	3,60

(1) Incluye los municipios de Cisneros, San Roque y Santo Domingo de la subregión del Nordeste

(2) Incluye el municipio de Anorí de la subregión del Nordeste

Fuente: Encuesta de Calidad de Vida. Departamento de Antioquia 2009 Expandida con proyecciones demográficas DANE. Muestra calculada para el resto del departamento con un margen de error del 4% y una confiabilidad del 95%.

Valor calculado: (Hogares con algún nivel de inseguridad alimentaria) / (Total de hogares)*100

n.a: No aplica.

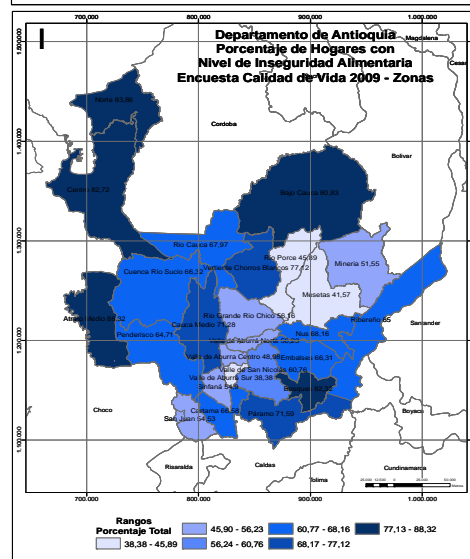
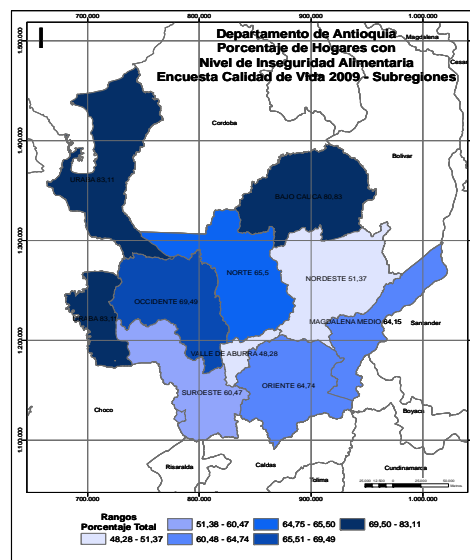
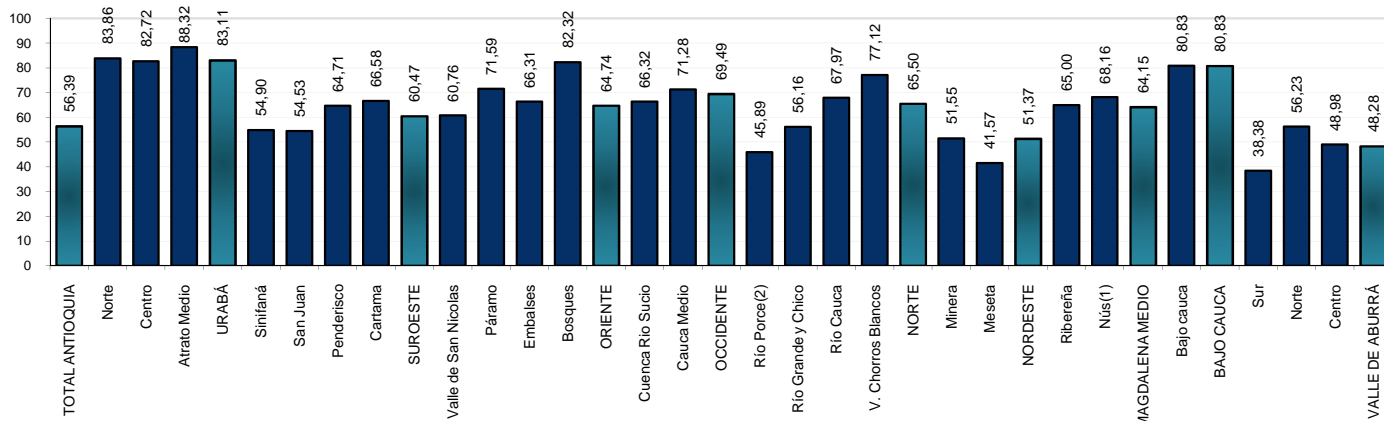

Porcentaje de hogares con algún nivel de inseguridad alimentaria

Subregiones y Zonas	Total			Estrato					
	Urbano	Rural	Total	1	2	3	4	5	6
VALLE DE ABURRÁ	2,56	2,99	2,60	6,81	3,44	1,42	0,65	0,00	0,00
Centro	2,88	3,35	2,91	7,42	4,12	1,65	0,63	0,00	0,00
Norte	2,97	3,65	3,08	6,22	3,05	1,69	0,23	0,00	0,00
Sur	0,87	1,54	0,95	2,84	1,25	0,65	0,87	0,00	0,00
BAJO CAUCA	1,73	4,86	3,04	2,96	3,82	0,00	n.a	n.a	n.a
Bajo cauca	1,73	4,86	3,04	2,96	3,82	0,00	n.a	n.a	n.a
MAGDALENA MEDIO	0,47	1,33	0,84	0,96	0,68	0,00	0,00	n.a	n.a
Nús(1)	3,33	4,15	3,82	2,31	4,98	2,48	n.a	0,00	n.a
Ribereña	0,53	1,62	0,97	1,08	0,83	0,00	0,00	n.a	n.a
NORDESTE	2,45	4,90	3,67	4,36	3,35	1,82	0,00	0,00	n.a
Meseta	1,46	3,99	2,83	4,08	1,64	3,00	0,00	0,00	n.a
Minera	2,52	7,87	4,35	5,86	2,39	0,00	n.a	n.a	n.a
NORTE	3,81	3,31	3,54	4,49	2,50	3,89	0,00	n.a	n.a
V. Chorros Blancos	5,38	2,13	3,59	2,89	4,41	5,66	0,00	n.a	n.a
Río Cauca	5,70	9,80	8,58	9,50	4,88	6,86	n.a	n.a	n.a
Río Grande y Chico	1,78	1,51	1,65	2,07	0,98	3,25	0,00	n.a	n.a
Río Porce(2)	3,65	0,57	1,93	1,65	2,39	0,00	0,00	n.a	n.a
OCCIDENTE	7,65	10,69	9,63	12,59	7,04	5,92	8,45	0,00	n.a
Cauca Medio	7,65	12,21	10,64	14,53	7,32	8,15	0,00	0,00	n.a
Cuenca Río Sucio	7,63	7,96	7,85	9,62	6,49	1,09	14,33	n.a	n.a
ORIENTE	2,19	4,47	3,28	5,62	2,85	2,07	0,00	0,00	n.a
Bosques	6,09	5,84	5,92	6,22	5,61	3,16	n.a	n.a	n.a
Embalses	2,84	5,83	4,47	7,67	3,04	1,69	n.a	n.a	n.a
Páramo	5,42	0,88	2,54	1,27	3,26	3,19	0,00	n.a	n.a
Valle de San Nicolás	1,37	5,02	2,84	6,35	2,46	1,97	0,00	0,00	n.a
SUROESTE	3,50	4,58	4,07	4,84	4,23	2,05	0,00	0,00	0,00
Cartama	1,06	1,95	1,52	1,51	1,93	0,50	0,00	n.a	n.a
Penderisco	9,50	8,11	8,66	9,64	9,70	2,97	0,00	n.a	n.a
San Juan	3,34	4,44	3,86	4,21	4,12	2,81	0,00	n.a	n.a
Sinifaná	1,23	3,53	2,45	2,76	2,30	2,38	0,00	0,00	0,00
URABÁ	13,89	12,77	13,44	15,81	9,29	1,83	0,00	n.a	n.a
Atrato Medio	4,76	4,11	4,34	4,36	0,00	n.a	n.a	n.a	n.a
Centro	14,95	11,94	14,01	17,39	9,70	1,47	0,00	n.a	n.a
Norte	8,05	14,68	12,46	13,33	6,23	6,88	n.a	n.a	n.a
TOTAL ANTIOQUIA	3,31	5,58	3,88	7,72	3,76	1,62	0,63	0,00	0,00

(1) Incluye los municipios de Cisneros, San Roque y Santo Domingo de la subregión del Nordeste

(2) Incluye el municipio de Anorí de la subregión del Nordeste

Fuente: Encuesta de Calidad de Vida. Departamento de Antioquia 2009 Expandida con proyecciones demográficas DANE. Muestra calculada para el resto del departamento con un margen de error del 4% y una confiabilidad del 95%.

Valor calculado: (Hogares con nivel de inseguridad alimentaria severa) / (Total de hogares)*100

n.a: No aplica.

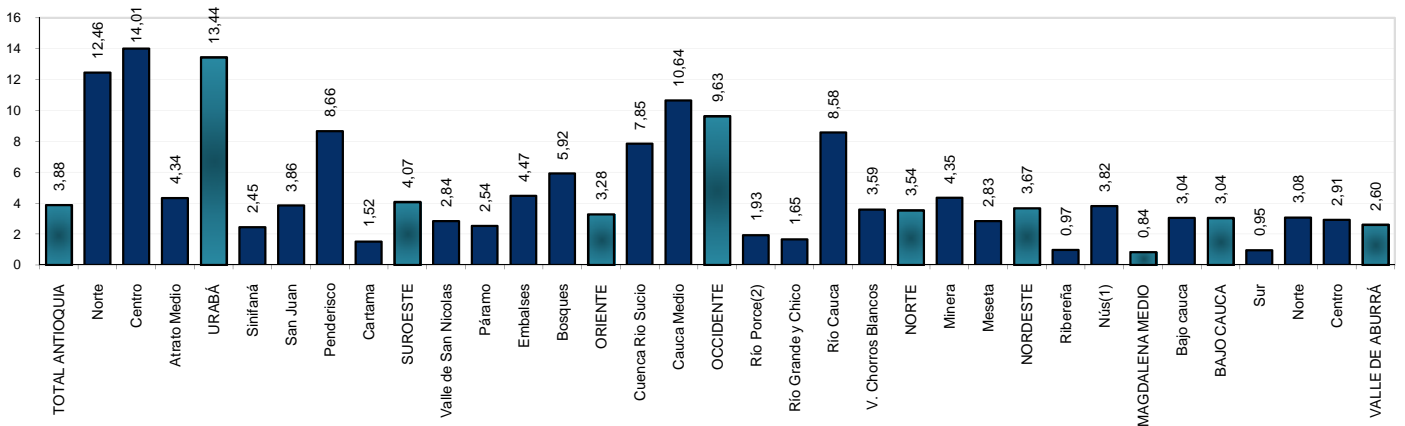
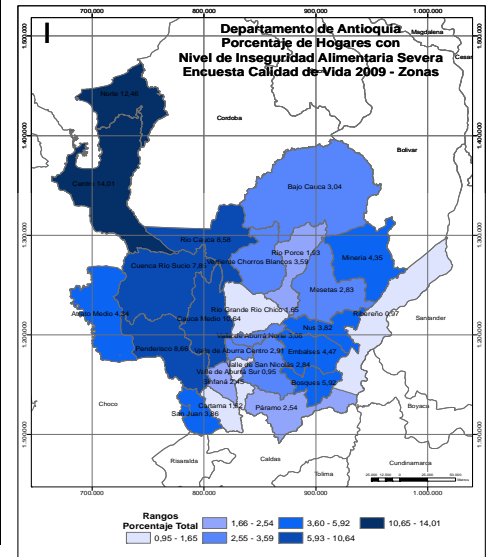
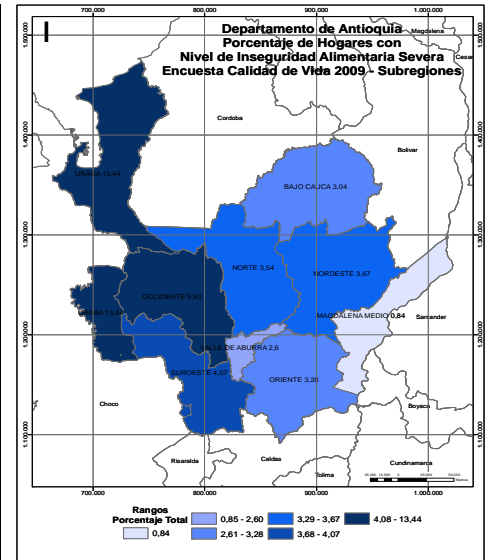

Porcentaje de hogares con algún nivel de inseguridad alimentaria

Subregiones y Zonas	Total			Estrato					
	Urbano	Rural	Total	1	2	3	4	5	6
VALLE DE ABURRÁ	3,61	5,30	3,76	8,76	4,99	2,37	0,80	0,36	0,21
Centro	3,97	5,16	4,06	9,13	5,79	2,66	0,67	0,40	0,22
Norte	3,92	7,02	4,39	8,72	4,17	2,66	1,30	0,00	0,00
Sur	1,77	3,78	2,03	5,27	2,83	1,43	1,28	0,16	0,00
BAJO CAUCA	3,45	4,69	3,97	4,29	2,67	0,00	n.a	n.a	n.a
Bajo cauca	3,45	4,69	3,97	4,29	2,67	0,00	n.a	n.a	n.a
MAGDALENA MEDIO	3,92	5,82	4,72	4,71	4,89	1,88	50,90	n.a	n.a
Nús(1)	7,23	6,67	6,90	8,44	6,19	5,45	n.a	0,00	n.a
Ribereña	4,07	5,57	4,67	4,22	5,71	2,29	50,90	n.a	n.a
NORDESTE	3,40	4,57	3,98	4,10	4,16	2,86	0,00	0,00	n.a
Meseta	1,10	3,62	2,47	3,00	2,48	0,69	0,00	0,00	n.a
Minera	2,87	3,93	3,24	3,58	2,35	3,34	n.a	n.a	n.a
NORTE	6,28	5,78	6,01	6,78	5,50	5,28	0,00	n.a	n.a
V. Chorros Blancos	5,02	5,68	5,39	5,25	6,27	2,49	0,00	n.a	n.a
Río Cauca	4,67	8,13	7,11	8,28	2,74	3,15	n.a	n.a	n.a
Río Grande y Chico	6,41	4,14	5,31	6,23	4,92	6,03	0,00	n.a	n.a
Río Porce(2)	8,28	5,64	6,81	7,59	5,96	7,13	0,00	n.a	n.a
OCCIDENTE	6,55	9,23	8,30	9,04	7,79	6,82	0,00	0,00	n.a
Cauca Medio	6,23	9,25	8,21	8,41	8,09	8,03	0,00	0,00	n.a
Cuenca Río Sucio	7,10	9,20	8,46	10,02	7,21	4,11	0,00	n.a	n.a
ORIENTE	4,08	5,08	4,56	7,59	4,52	2,23	0,00	0,00	n.a
Bosques	7,84	11,14	10,09	11,88	6,23	9,28	n.a	n.a	n.a
Embalses	2,13	4,24	3,28	5,68	2,28	0,78	n.a	n.a	n.a
Páramo	8,86	5,30	6,59	5,77	8,55	3,33	0,00	n.a	n.a
Valle de San Nicolás	3,58	4,15	3,81	7,60	4,15	2,13	0,00	0,00	n.a
SUROESTE	3,41	4,08	3,77	4,59	3,75	2,10	0,00	0,00	0,00
Cartama	1,06	1,60	1,34	1,79	1,32	0,50	0,00	n.a	n.a
Penderisco	4,84	5,12	5,00	6,14	4,85	1,99	0,00	n.a	n.a
San Juan	4,23	5,15	4,66	3,98	5,41	3,75	0,00	n.a	n.a
Sinifaná	4,06	4,77	4,43	6,43	3,58	2,27	0,00	0,00	0,00
URABÁ	8,12	8,36	8,22	8,82	7,55	4,11	0,00	n.a	n.a
Atrato Medio	19,93	19,84	19,87	19,79	39,68	n.a	n.a	n.a	n.a
Centro	8,42	8,65	8,49	9,30	7,86	4,39	0,00	n.a	n.a
Norte	5,19	6,99	6,39	6,67	5,11	0,00	n.a	n.a	n.a
TOTAL ANTIOQUIA	4,01	5,79	4,46	7,21	5,02	2,47	0,79	0,36	0,21

(1) Incluye los municipios de Cisneros, San Roque y Santo Domingo de la subregión del Nordeste

(2) Incluye el municipio de Anorí de la subregión del Nordeste

Fuente: Encuesta de Calidad de Vida. Departamento de Antioquia 2009 Expandida con proyecciones demográficas DANE. Muestra calculada para el resto del departamento con un margen de error del 4% y una confiabilidad del 95%.

Valor calculado: (Hogares con nivel de inseguridad alimentaria moderada) / (Total de hogares)*100

n.a: No aplica.

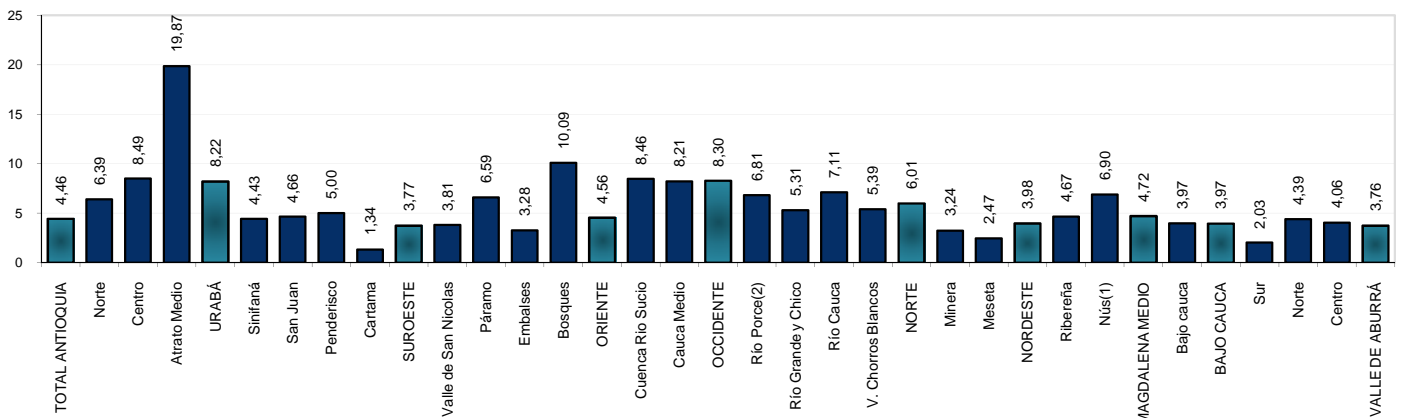
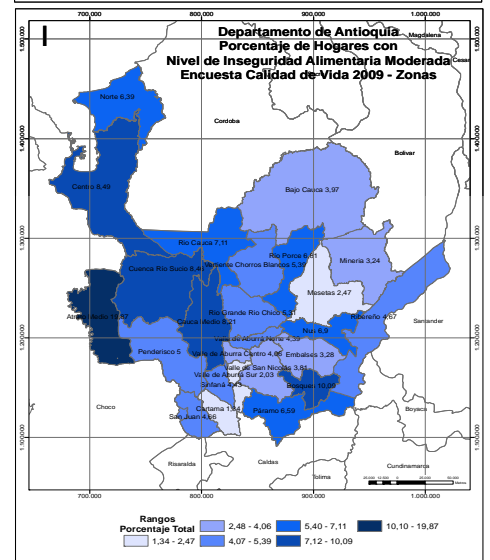
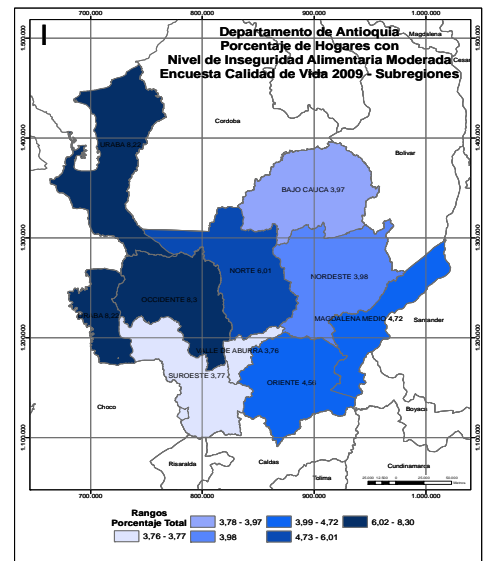

Porcentaje de hogares con algún nivel de inseguridad alimentaria

Subregiones y Zonas	Total			Estrato					
	Urbano	Rural	Total	1	2	3	4	5	6
VALLE DE ABURRÁ	41,24	48,61	41,91	57,77	52,39	40,21	21,73	7,30	3,40
Centro	41,39	50,56	42,01	57,55	54,01	43,33	21,92	7,63	3,37
Norte	48,72	48,96	48,76	58,94	51,75	41,84	25,96	6,72	0,00
Sur	34,07	44,18	35,39	56,07	46,84	30,92	19,19	5,51	5,47
BAJO CAUCA	70,98	77,78	73,82	76,31	66,17	22,58	n.a	n.a	n.a
Bajo cauca	70,98	77,78	73,82	76,31	66,17	22,58	n.a	n.a	n.a
MAGDALENA MEDIO	59,03	57,97	58,58	60,77	55,86	44,71	0,00	n.a	n.a
Nús(1)	48,33	63,72	57,43	64,46	54,84	46,72	n.a	0,00	n.a
Ribereña	60,77	57,27	59,36	60,41	58,36	49,45	0,00	n.a	n.a
NORDESTE	41,56	45,88	43,71	48,45	41,47	31,19	24,32	0,00	n.a
Meseta	31,81	40,03	36,27	45,85	30,69	24,39	24,32	0,00	n.a
Minera	45,60	40,83	43,96	49,39	37,57	26,63	n.a	n.a	n.a
NORTE	48,13	62,59	55,96	63,05	53,32	39,35	29,29	n.a	n.a
V. Chorros Blancos	56,99	77,27	68,14	75,10	60,46	46,89	0,00	n.a	n.a
Río Cauca	44,30	55,63	52,28	54,98	46,41	23,17	n.a	n.a	n.a
Río Grande y Chico	44,13	54,62	49,20	53,09	52,61	37,47	30,73	n.a	n.a
Río Porce(2)	37,00	37,28	37,15	35,03	39,40	38,66	0,00	n.a	n.a
OCCIDENTE	46,50	54,24	51,55	55,84	50,86	27,54	16,90	0,00	n.a
Cauca Medio	46,26	55,67	52,43	57,47	51,60	28,11	0,00	0,00	n.a
Cuenca Río Sucio	46,90	51,68	50,01	53,34	49,38	26,32	28,65	n.a	n.a
ORIENTE	53,16	60,96	56,90	62,92	59,97	48,21	31,18	49,74	n.a
Bosques	62,16	68,25	66,32	67,86	65,48	46,83	n.a	n.a	n.a
Embalses	52,93	63,25	58,56	59,86	60,15	45,72	n.a	n.a	n.a
Páramo	56,42	65,90	62,46	71,36	56,73	60,77	41,90	n.a	n.a
Valle de San Nicolás	52,22	56,92	54,11	58,11	60,28	47,10	30,39	49,74	n.a
SUROESTE	50,64	54,42	52,63	56,39	52,08	47,40	13,00	0,00	0,00
Cartama	61,52	65,78	63,73	66,89	64,36	55,99	48,96	n.a	n.a
Penderisco	49,82	51,85	51,04	53,06	48,92	50,64	44,91	n.a	n.a
San Juan	43,66	48,67	46,01	51,53	45,58	41,58	0,00	n.a	n.a
Sinifaná	46,39	49,47	48,02	52,28	48,49	36,84	0,00	0,00	0,00
URABÁ	57,22	67,72	61,45	63,13	56,98	60,57	0,00	n.a	n.a
Atrato Medio	61,01	65,74	64,11	64,21	39,68	n.a	n.a	n.a	n.a
Centro	56,70	67,99	60,21	61,38	57,80	61,20	0,00	n.a	n.a
Norte	60,11	67,48	65,01	66,99	50,84	51,75	n.a	n.a	n.a
TOTAL ANTIOQUIA	44,80	57,76	48,05	61,26	53,37	41,60	21,84	7,38	3,39

(1) Incluye los municipios de Cisneros, San Roque y Santo Domingo de la subregión del Nordeste

(2) Incluye el municipio de Anorí de la subregión del Nordeste

Fuente: Encuesta de Calidad de Vida. Departamento de Antioquia 2009 Expandida con proyecciones demográficas DANE. Muestra calculada para el resto del departamento con un margen de error del 4% y una confiabilidad del 95%.

Valor calculado: (Hogares con nivel de inseguridad alimentaria leve) / (Total de hogares)*100

n.a: No aplica.

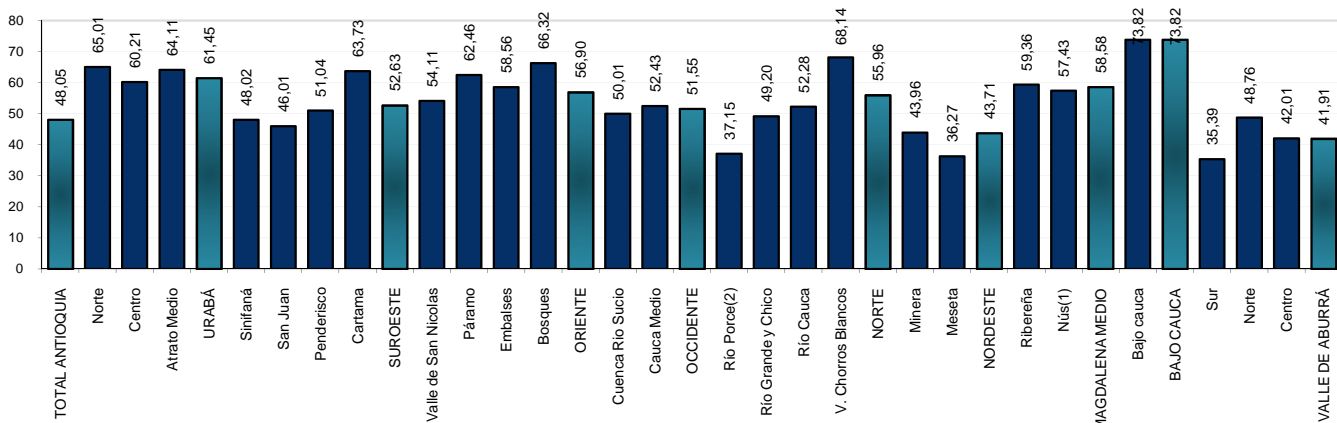
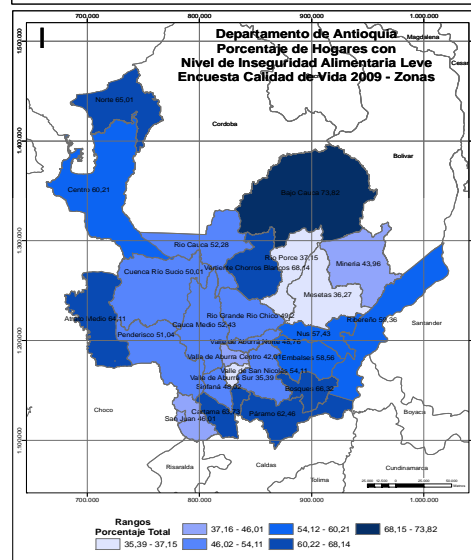
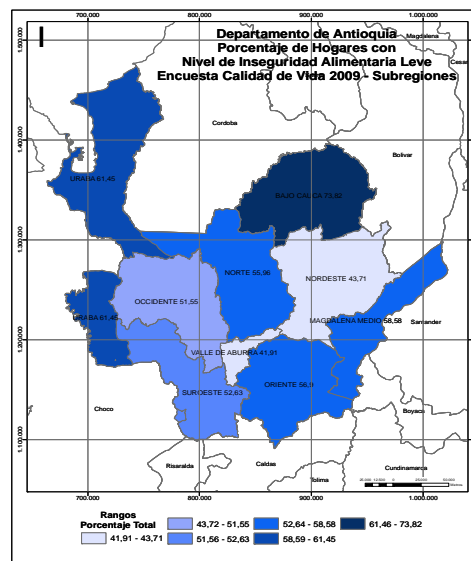

INDICADORES DE CONVIVENCIA Y VIOLENCIA INTRAFAMILIAR

Indicadores de calidad de vida

Porcentaje de hogares donde se han presentado problemas de convivencia en el último año

Subregiones y Zonas	Total			Estrato					
	Urbano	Rural	Total	1	2	3	4	5	6
VALLE DE ABURRÁ	24,96	15,58	24,10	35,42	29,98	20,47	14,67	10,06	4,22
Centro	29,82	18,22	29,03	42,78	37,57	26,30	15,78	11,13	4,20
Norte	13,41	6,97	12,42	17,51	11,85	10,99	7,94	3,36	4,80
Sur	14,41	19,25	15,04	24,04	21,01	11,22	11,51	4,47	4,79
BAJO CAUCA	4,84	3,30	4,19	4,32	3,33	5,64	n.a	n.a	n.a
Bajo cauca	4,84	3,30	4,19	4,32	3,33	5,64	n.a	n.a	n.a
MAGDALENA MEDIO	5,82	6,63	6,16	6,70	5,47	2,68	0,00	n.a	n.a
Nús(1)	5,00	6,31	5,77	6,66	5,73	2,61	n.a	0,00	n.a
Ribereña	6,18	5,57	5,93	6,56	4,85	3,27	0,00	n.a	n.a
NORDESTE	12,87	6,09	9,49	10,53	8,52	8,65	0,00	0,00	n.a
Meseta	5,48	2,17	3,69	3,41	4,23	2,87	0,00	0,00	n.a
Minera	20,65	14,42	18,51	17,71	20,55	18,37	n.a	n.a	n.a
NORTE	9,06	3,18	5,88	4,78	7,53	4,02	7,32	n.a	n.a
V. Chorros Blancos	7,71	2,31	4,74	4,63	5,96	0,00	0,00	n.a	n.a
Río Cauca	11,18	5,91	7,48	6,90	10,91	3,26	n.a	n.a	n.a
Río Grande y Chico	10,32	3,20	6,88	3,75	8,54	5,57	7,68	n.a	n.a
Río Porce(2)	9,06	2,64	5,48	3,99	6,97	7,10	0,00	n.a	n.a
OCCIDENTE	5,76	4,56	4,98	5,27	4,72	4,86	0,00	0,00	n.a
Cauca Medio	5,52	4,54	4,87	5,42	4,62	3,29	0,00	0,00	n.a
Cuenca Río Sucio	6,18	4,60	5,16	5,04	4,91	8,26	0,00	n.a	n.a
ORIENTE	5,31	2,99	4,20	3,78	3,73	5,29	3,57	0,00	n.a
Bosques	2,16	1,28	1,56	1,04	2,70	1,56	n.a	n.a	n.a
Embalses	1,78	1,94	1,87	2,70	1,56	0,78	n.a	n.a	n.a
Páramo	3,44	1,77	2,37	0,89	2,69	4,49	0,00	n.a	n.a
Valle de San Nicolás	6,48	4,15	5,55	7,16	4,85	5,73	3,83	0,00	n.a
SUROESTE	11,16	7,12	9,03	10,98	8,83	5,42	4,68	0,00	0,00
Cartama	8,16	6,91	7,51	6,78	8,72	5,90	0,00	n.a	n.a
Penderisco	10,57	4,94	7,18	8,88	6,65	3,46	0,00	n.a	n.a
San Juan	15,49	6,22	11,15	17,30	9,97	5,73	10,23	n.a	n.a
Sinifaná	9,88	11,13	10,54	13,60	9,44	6,66	0,00	0,00	0,00
URABÁ	8,50	5,53	7,30	6,29	11,12	5,71	0,00	n.a	n.a
Atrato Medio	16,81	6,85	10,37	10,41	0,00	n.a	n.a	n.a	n.a
Centro	8,76	5,54	7,76	6,26	12,14	5,87	0,00	n.a	n.a
Norte	6,08	5,42	5,64	5,96	3,39	3,45	n.a	n.a	n.a
TOTAL ANTIOQUIA	20,22	7,09	16,93	13,94	20,69	17,03	14,23	10,01	4,21

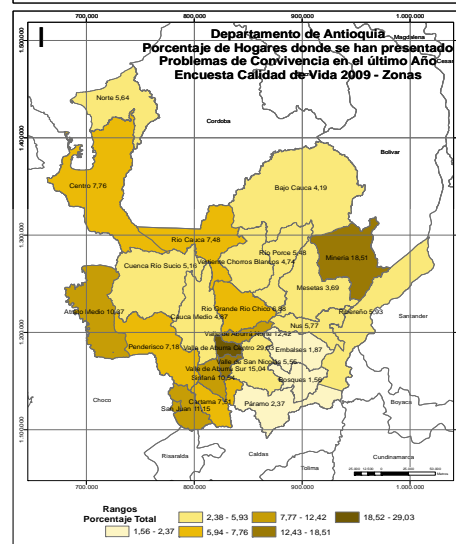

(1) Incluye los municipios de Cisneros, San Roque y Santo Domingo de la subregión del Nordeste

(2) Incluye el municipio de Anorí de la subregión del Nordeste

Fuente: Encuesta de Calidad de Vida. Departamento de Antioquia 2009 Expandida con proyecciones demográficas DANE. Muestra calculada para el resto del departamento con un margen de error del 4% y una confiabilidad del 95%.

Valor calculado: (Número de hogares donde se han presentado problemas de convivencia en el último año) / (Total de hogares)*100

n.a: No aplica.

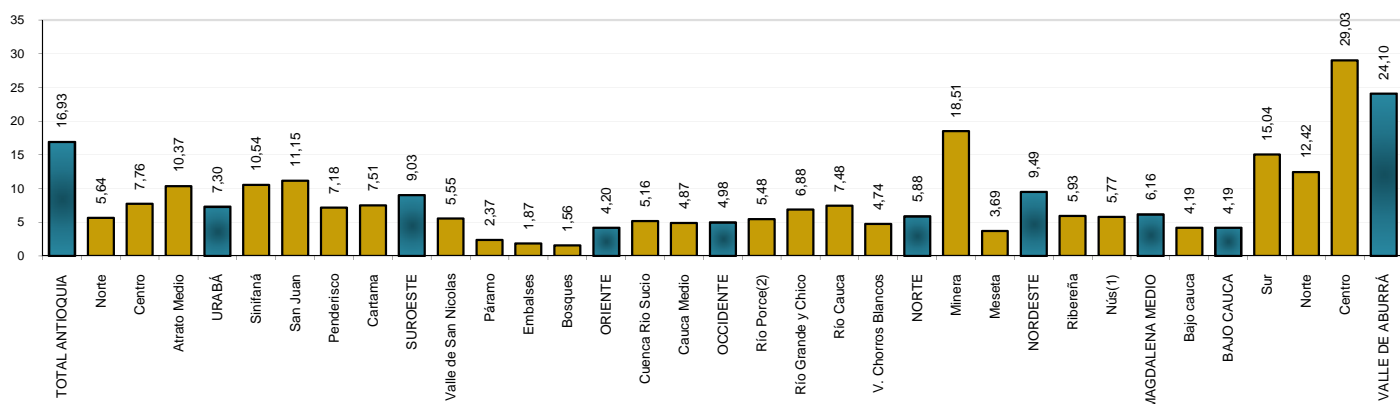

Porcentaje de hogares con problemas entre vecinos por ruidos o basuras en el último año

Subregiones y Zonas	Total			Estrato					
	Urbano	Rural	Total	1	2	3	4	5	6
VALLE DE ABURRÁ	5,53	3,40	5,34	6,82	6,12	4,63	4,91	3,60	2,32
Centro	6,27	3,63	6,09	7,15	7,41	5,51	5,16	3,88	2,37
Norte	4,55	3,31	4,36	6,44	4,08	3,72	3,79	0,00	0,00
Sur	3,27	3,04	3,24	4,81	3,44	2,89	4,04	2,26	1,58
BAJO CAUCA	0,69	0,00	0,40	0,48	0,00	0,00	n.a	n.a	n.a
Bajo cauca	0,69	0,00	0,40	0,48	0,00	0,00	n.a	n.a	n.a
MAGDALENA MEDIO	1,18	0,15	0,74	0,70	0,90	0,00	0,00	n.a	n.a
Nús(1)	0,19	0,00	0,08	0,00	0,13	0,00	n.a	0,00	n.a
Ribereña	1,24	0,18	0,81	0,79	0,95	0,00	0,00	n.a	n.a
NORDESTE	7,85	2,12	4,99	5,19	4,39	6,44	0,00	0,00	n.a
Meseta	1,83	0,00	0,84	0,39	1,13	1,38	0,00	0,00	n.a
Minera	15,26	8,24	12,85	10,73	16,78	16,15	n.a	n.a	n.a
NORTE	1,81	0,21	0,94	1,08	0,90	0,64	0,00	n.a	n.a
V. Chorros Blancos	1,25	0,18	0,66	0,84	0,48	0,00	0,00	n.a	n.a
Río Cauca	3,25	0,74	1,48	1,12	3,39	0,00	n.a	n.a	n.a
Río Grande y Chico	2,31	0,00	1,19	2,09	0,99	0,93	0,00	n.a	n.a
Río Porce(2)	2,70	0,75	1,62	1,28	1,74	4,73	0,00	n.a	n.a
OCCIDENTE	1,43	1,05	1,18	0,88	1,28	2,73	0,00	0,00	n.a
Cauca Medio	0,89	1,05	0,99	0,77	1,12	1,59	0,00	0,00	n.a
Cuenca Río Sucio	2,36	1,06	1,52	1,05	1,61	5,22	0,00	n.a	n.a
ORIENTE	0,80	0,28	0,55	1,02	0,33	0,36	3,57	0,00	n.a
Bosques	1,37	0,00	0,44	0,09	1,25	0,00	n.a	n.a	n.a
Embalses	0,53	0,35	0,44	0,80	0,29	0,00	n.a	n.a	n.a
Páramo	0,54	0,18	0,31	0,32	0,42	0,00	0,00	n.a	n.a
Valle de San Nicolás	0,85	0,35	0,65	1,93	0,24	0,43	3,83	0,00	n.a
SUROESTE	3,74	1,51	2,56	2,88	2,74	1,27	4,68	0,00	0,00
Cartama	1,06	1,77	1,43	1,28	1,91	0,48	0,00	n.a	n.a
Penderisco	1,97	0,88	1,32	1,01	1,98	0,50	0,00	n.a	n.a
San Juan	8,45	0,71	4,82	7,18	4,21	2,92	10,23	n.a	n.a
Sinifaná	2,65	2,83	2,74	3,73	2,54	0,73	0,00	0,00	0,00
URABÁ	3,30	1,67	2,64	2,16	4,20	2,74	0,00	n.a	n.a
Atrato Medio	8,40	3,20	5,04	5,06	0,00	n.a	n.a	n.a	n.a
Centro	3,44	1,04	2,69	1,87	4,68	2,93	0,00	n.a	n.a
Norte	1,97	2,45	2,29	2,54	0,57	0,00	n.a	n.a	n.a
TOTAL ANTIOQUIA	4,68	1,45	3,87	3,09	4,39	3,84	4,81	3,59	2,31

(1) Incluye los municipios de Cisneros, San Roque y Santo Domingo de la subregión del Nordeste

(2) Incluye el municipio de Anorí de la subregión del Nordeste

Fuente: Encuesta de Calidad de Vida. Departamento de Antioquia 2009 Expandida con proyecciones demográficas DANE. Muestra calculada para el resto del departamento con un margen de error del 4% y una confiabilidad del 95%.
Valor calculado: (Problemas entre vecinos por ruidos o basuras) / (Total de hogares)*100

n.a: No aplica.

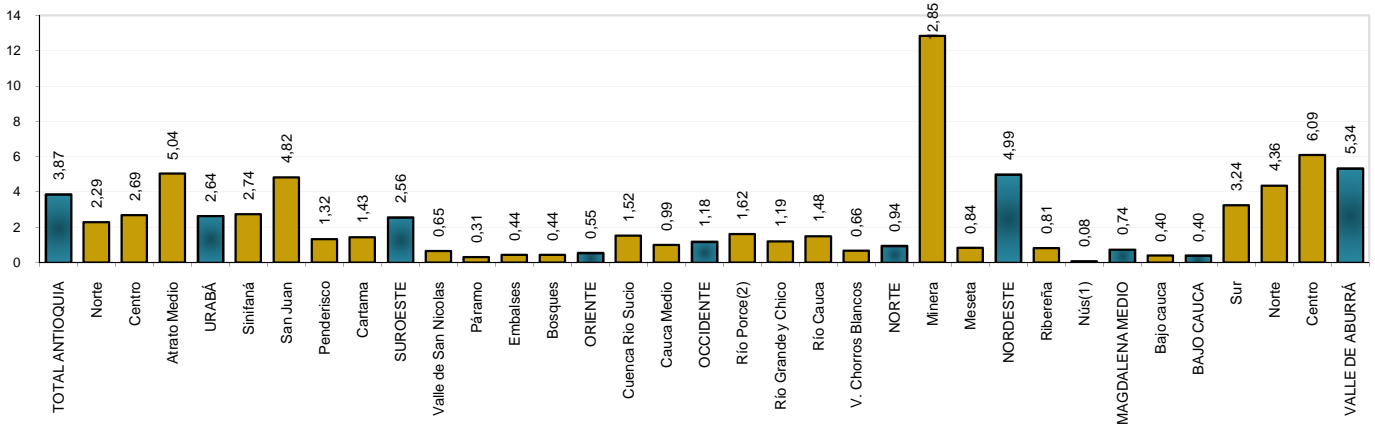
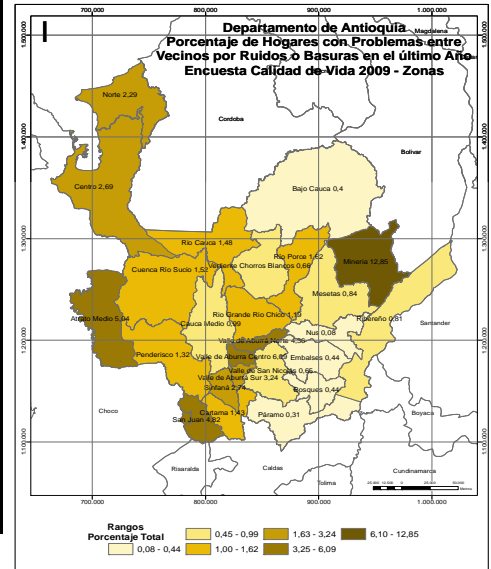
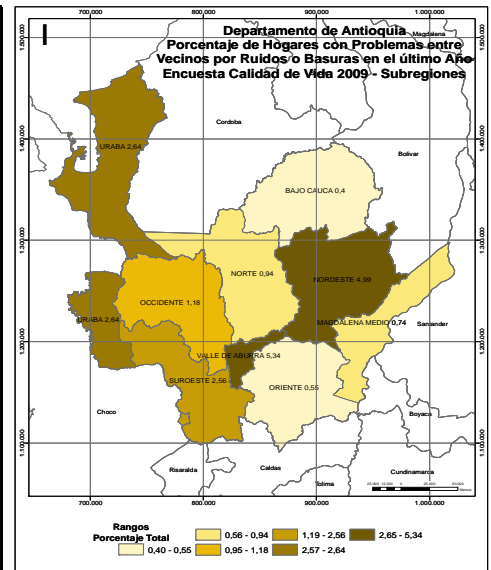

Porcentaje de hogares con problemas entre vecinos por linderos en el último año

Subregiones y Zonas	Total			Estrato					
	Urbano	Rural	Total	1	2	3	4	5	6
VALLE DE ABURRÁ	0,52	0,59	0,52	1,01	0,72	0,31	0,25	0,14	0,10
Centro	0,53	0,37	0,52	0,89	0,84	0,25	0,21	0,17	0,11
Norte	0,53	1,08	0,61	1,34	0,55	0,29	0,71	0,00	0,00
Sur	0,44	0,50	0,45	1,08	0,43	0,49	0,30	0,00	0,00
BAJO CAUCA	0,52	0,87	0,66	0,80	0,00	0,00	n.a	n.a	n.a
Bajo cauca	0,52	0,87	0,66	0,80	0,00	0,00	n.a	n.a	n.a
MAGDALENA MEDIO	0,07	0,15	0,10	0,10	0,13	0,00	0,00	n.a	n.a
Nús(1)	0,19	0,00	0,08	0,00	0,13	0,00	n.a	0,00	n.a
Ribereña	0,00	0,18	0,07	0,11	0,00	0,00	0,00	n.a	n.a
NORDESTE	1,71	1,03	1,37	1,64	1,03	1,46	0,00	0,00	n.a
Meseta	0,18	1,27	0,77	0,92	0,63	0,81	0,00	0,00	n.a
Minera	3,23	2,06	2,83	2,65	3,06	3,33	n.a	n.a	n.a
NORTE	0,59	0,29	0,43	0,57	0,40	0,00	0,00	n.a	n.a
V. Chorros Blancos	0,90	0,00	0,40	0,27	0,73	0,00	0,00	n.a	n.a
Río Cauca	2,03	1,48	1,64	1,71	1,70	0,00	n.a	n.a	n.a
Río Grande y Chico	0,18	0,00	0,09	0,00	0,16	0,00	0,00	n.a	n.a
Río Porce(2)	1,16	0,38	0,72	0,90	0,60	0,00	0,00	n.a	n.a
OCCIDENTE	0,20	0,73	0,55	0,31	0,89	0,00	0,00	0,00	n.a
Cauca Medio	0,00	0,35	0,23	0,00	0,49	0,00	0,00	0,00	n.a
Cuenca Río Sucio	0,55	1,42	1,11	0,78	1,70	0,00	0,00	n.a	n.a
ORIENTE	0,03	0,35	0,18	0,19	0,26	0,05	0,00	0,00	n.a
Bosques	0,20	0,00	0,06	0,00	0,21	0,00	n.a	n.a	n.a
Embalses	0,00	0,71	0,39	0,85	0,17	0,00	n.a	n.a	n.a
Páramo	0,18	0,18	0,18	0,00	0,14	0,63	0,00	n.a	n.a
Valle de San Nicolás	0,00	0,35	0,14	0,00	0,33	0,00	0,00	0,00	n.a
SUROESTE	0,55	0,94	0,75	1,18	0,54	0,48	0,00	0,00	0,00
Cartama	0,18	0,53	0,36	0,24	0,59	0,00	0,00	n.a	n.a
Penderisco	0,18	0,53	0,39	0,70	0,18	0,00	0,00	n.a	n.a
San Juan	1,06	2,13	1,56	3,44	1,03	0,44	0,00	n.a	n.a
Sinifaná	0,71	0,71	0,71	1,02	0,16	2,19	0,00	0,00	0,00
URABÁ	0,19	0,85	0,46	0,48	0,54	0,00	0,00	n.a	n.a
Atrato Medio	1,96	0,68	1,14	1,14	0,00	n.a	n.a	n.a	n.a
Centro	0,17	1,21	0,49	0,51	0,61	0,00	0,00	n.a	n.a
Norte	0,18	0,35	0,29	0,33	0,00	0,00	n.a	n.a	n.a
TOTAL ANTIOQUIA	0,48	0,64	0,52	0,73	0,62	0,29	0,24	0,14	0,10

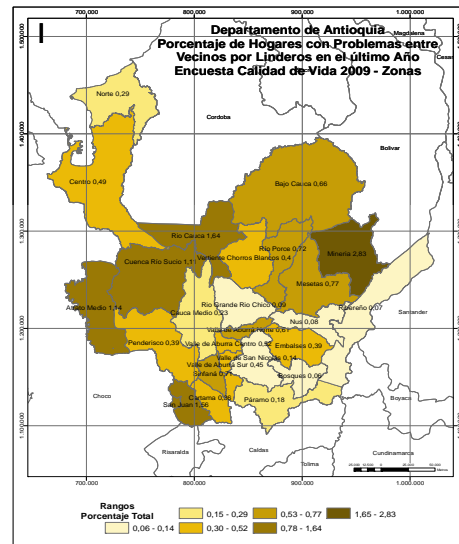
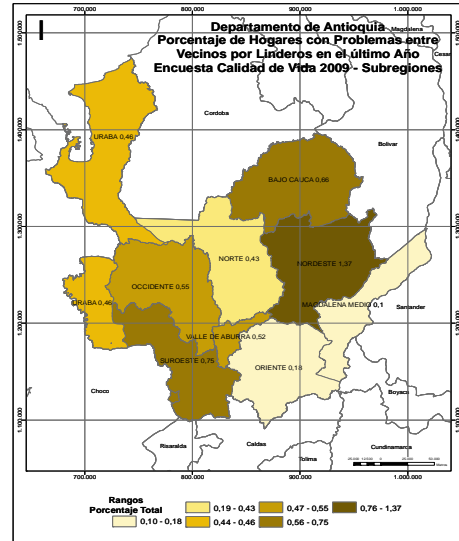

(1) Incluye los municipios de Cisneros, San Roque y Santo Domingo de la subregión del Nordeste
 (2) Incluye el municipio de Anorí de la subregión del Nordeste
 Fuente: Encuesta de Calidad de Vida. Departamento de Antioquia 2009 Expandida con proyecciones demográficas DANE. Muestra calculada para el resto del departamento con un margen de error del 4% y una confiabilidad del 95%.
 Valor calculado: (Problemas entre vecinos por linderos) / (Total de hogares)*100
 n.a: No aplica.

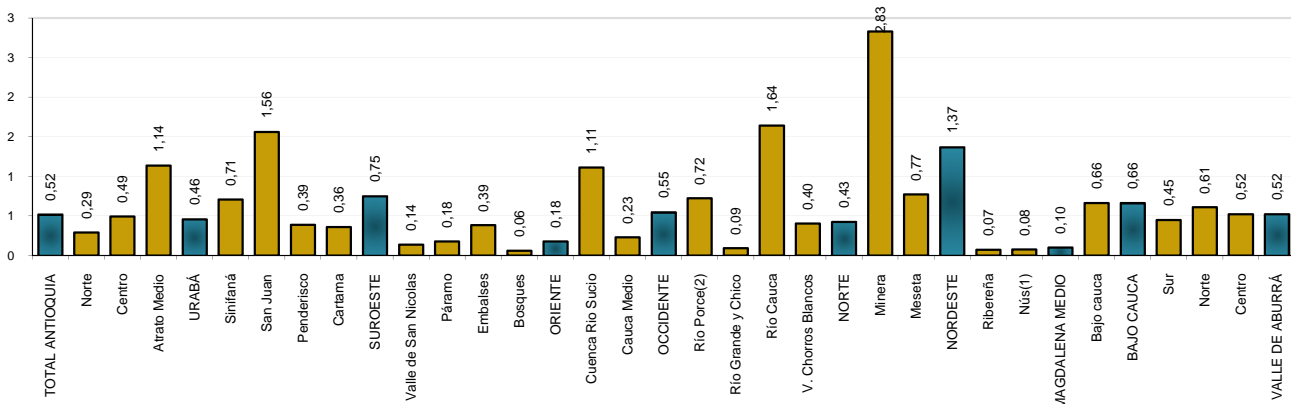

Porcentaje de hogares con problemas entre vecinos por apropiación de espacio público en el último año

Subregiones y Zonas	Total			Estrato					
	Urbano	Rural	Total	1	2	3	4	5	6
VALLE DE ABURRÁ	1,17	0,43	1,11	1,08	1,00	1,12	1,65	1,15	0,57
Centro	1,33	0,69	1,29	1,27	1,23	1,20	2,01	1,31	0,54
Norte	0,89	0,14	0,77	0,69	0,42	1,41	0,24	0,00	0,00
Sur	0,74	0,22	0,68	0,49	0,78	0,71	0,34	0,32	1,58
BAJO CAUCA	0,52	0,52	0,52	0,50	0,67	0,00	n.a	n.a	n.a
Bajo cauca	0,52	0,52	0,52	0,50	0,67	0,00	n.a	n.a	n.a
MAGDALENA MEDIO	1,42	0,73	1,13	1,23	1,04	0,00	0,00	n.a	n.a
Nús(1)	0,00	0,18	0,11	0,00	0,19	0,00	n.a	0,00	n.a
Riberfeña	1,59	0,72	1,24	1,38	1,06	0,00	0,00	n.a	n.a
NORDESTE	0,33	0,07	0,20	0,08	0,35	0,16	0,00	0,00	n.a
Meseta	0,18	0,18	0,18	0,00	0,41	0,00	0,00	0,00	n.a
Minera	0,54	0,00	0,35	0,18	0,92	0,00	n.a	n.a	n.a
NORTE	0,08	0,07	0,08	0,15	0,00	0,08	0,00	n.a	n.a
V. Chorros Blancos	0,18	0,00	0,08	0,14	0,00	0,00	0,00	n.a	n.a
Río Cauca	0,20	0,37	0,32	0,33	0,00	1,63	n.a	n.a	n.a
Río Grande y Chico	0,00	0,00	0,00	0,00	0,00	0,00	0,00	n.a	n.a
Río Porce(2)	0,19	0,00	0,09	0,00	0,00	2,37	0,00	n.a	n.a
OCCIDENTE	0,20	0,06	0,11	0,00	0,20	0,34	0,00	0,00	n.a
Cauca Medio	0,00	0,00	0,00	0,00	0,00	0,00	0,00	0,00	n.a
Cuenca Río Sucio	0,55	0,18	0,31	0,00	0,59	1,09	0,00	n.a	n.a
ORIENTE	0,02	0,00	0,01	0,00	0,02	0,00	0,00	0,00	n.a
Bosques	0,00	0,00	0,00	0,00	0,00	0,00	n.a	n.a	n.a
Embalses	0,00	0,00	0,00	0,00	0,00	0,00	n.a	n.a	n.a
Páramo	0,18	0,00	0,07	0,00	0,14	0,00	0,00	n.a	n.a
Valle de San Nicolás	0,00	0,00	0,00	0,00	0,00	0,00	0,00	0,00	n.a
SUROESTE	0,23	0,09	0,15	0,31	0,09	0,00	0,00	0,00	0,00
Cartama	0,18	0,18	0,18	0,50	0,00	0,00	0,00	n.a	n.a
Penderisco	0,18	0,00	0,07	0,16	0,00	0,00	0,00	n.a	n.a
San Juan	0,35	0,18	0,27	0,66	0,18	0,00	0,00	n.a	n.a
Sinifaná	0,18	0,00	0,08	0,00	0,16	0,00	0,00	0,00	0,00
URABÁ	0,32	0,14	0,25	0,22	0,40	0,00	0,00	n.a	n.a
Atrato Medio	0,28	0,00	0,10	0,10	0,00	n.a	n.a	n.a	n.a
Centro	0,34	0,00	0,24	0,18	0,45	0,00	0,00	n.a	n.a
Norte	0,18	0,35	0,29	0,33	0,00	0,00	n.a	n.a	n.a
TOTAL ANTIOQUIA	0,93	0,19	0,74	0,48	0,68	0,87	1,58	1,15	0,57

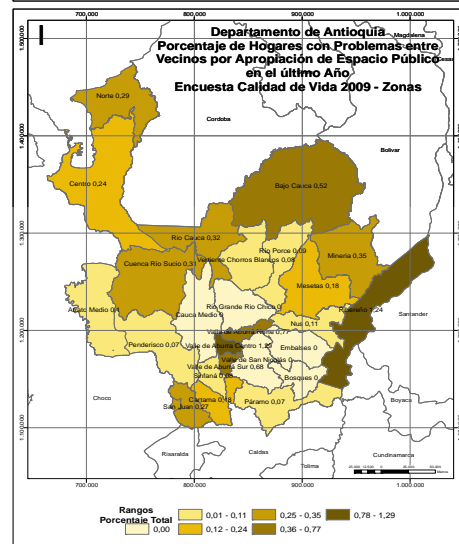
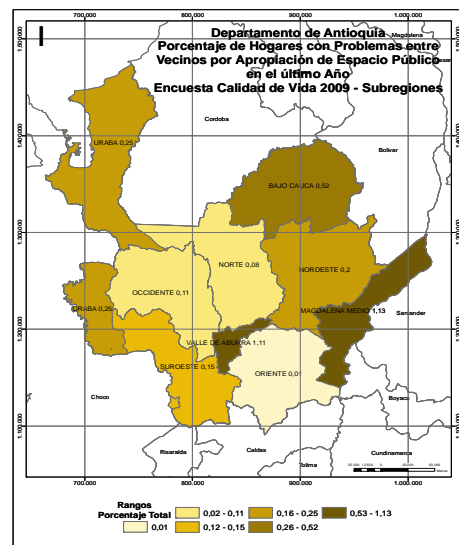

(1) Incluye los municipios de Cisneros, San Roque y Santo Domingo de la subregión del Nordeste

(2) Incluye el municipio de Anorí de la subregión del Nordeste

Fuente: Encuesta de Calidad de Vida. Departamento de Antioquia 2009 Expandida con proyecciones demográficas DANE. Muestra calculada para el resto del departamento con un margen de error del 4% y una confiabilidad del 95%.

Valor calculado: (Problemas por apropiación del espacio público) / (Total de hogares)*100

n.a: No aplica.

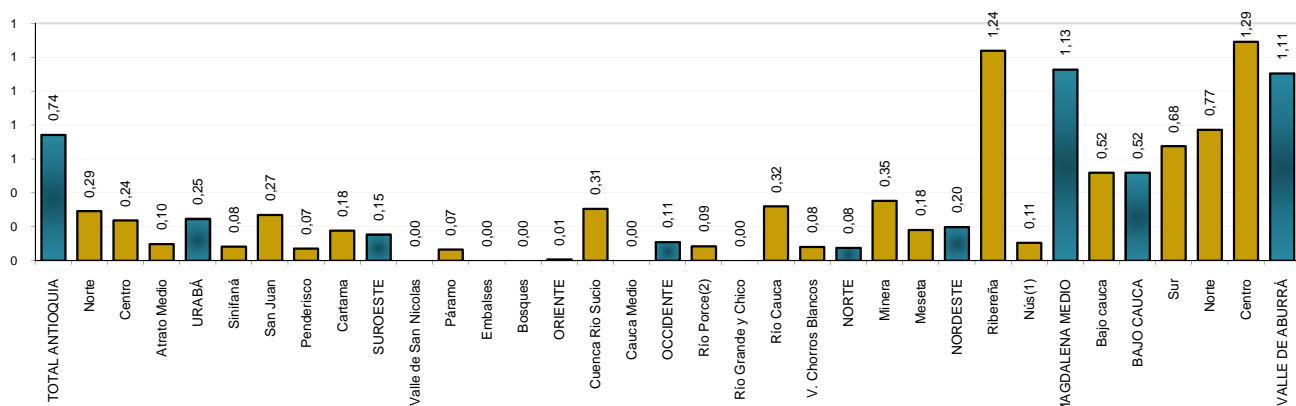

Porcentaje de hogares con problemas entre vecinos por riñas callejeras en el último año

Subregiones y Zonas	Total			Estrato					
	Urbano	Rural	Total	1	2	3	4	5	6
VALLE DE ABURRÁ	8,06	4,00	7,69	13,94	10,77	5,18	2,96	0,97	0,42
Centro	9,63	4,25	9,27	16,68	13,59	6,68	3,15	1,16	0,43
Norte	4,90	2,63	4,55	6,81	4,84	3,32	0,95	0,00	0,00
Sur	4,12	4,93	4,23	11,27	6,55	2,40	2,74	0,00	0,00
BAJO CAUCA	0,69	1,04	0,84	1,01	0,00	0,00	n.a	n.a	n.a
Bajo cauca	0,69	1,04	0,84	1,01	0,00	0,00	n.a	n.a	n.a
MAGDALENA MEDIO	1,65	1,33	1,52	2,11	0,48	0,00	0,00	n.a	n.a
Nús(1)	2,04	0,00	0,83	0,87	0,67	1,74	n.a	0,00	n.a
Ribereña	1,77	1,62	1,71	2,29	0,60	0,00	0,00	n.a	n.a
NORDESTE	3,98	1,06	2,52	2,58	1,97	4,44	0,00	0,00	n.a
Meseta	1,28	0,00	0,59	0,20	0,75	1,38	0,00	0,00	n.a
Minera	6,46	3,93	5,59	4,94	5,62	9,49	n.a	n.a	n.a
NORTE	2,47	0,38	1,34	1,04	1,46	2,25	0,00	n.a	n.a
V. Chorros Blancos	1,97	0,36	1,08	1,25	1,02	0,00	0,00	n.a	n.a
Río Cauca	2,44	1,29	1,63	1,62	2,04	0,00	n.a	n.a	n.a
Río Grande y Chico	3,20	0,00	1,65	0,00	1,81	3,25	0,00	n.a	n.a
Río Porce(2)	1,93	0,57	1,17	0,93	1,33	2,37	0,00	n.a	n.a
OCCIDENTE	1,88	0,81	1,18	1,29	1,02	1,58	0,00	0,00	n.a
Cauca Medio	1,60	0,87	1,12	1,06	1,37	0,00	0,00	0,00	n.a
Cuenca Río Sucio	2,36	0,71	1,29	1,66	0,31	5,00	0,00	n.a	n.a
ORIENTE	1,19	0,52	0,87	0,65	0,39	1,82	0,00	0,00	n.a
Bosques	0,20	0,91	0,69	0,57	0,83	1,56	n.a	n.a	n.a
Embalses	0,36	0,35	0,35	0,52	0,32	0,00	n.a	n.a	n.a
Páramo	0,36	0,00	0,13	0,00	0,28	0,00	0,00	n.a	n.a
Valle de San Nicolas	1,54	0,69	1,20	1,08	0,41	2,13	0,00	0,00	n.a
SUROESTE	5,17	2,87	3,95	5,16	3,84	1,73	0,00	0,00	0,00
Cartama	2,84	1,95	2,38	1,75	2,83	2,45	0,00	n.a	n.a
Penderisco	5,56	1,76	3,27	4,83	2,70	0,00	0,00	n.a	n.a
San Juan	7,75	2,49	5,28	7,80	5,13	2,37	0,00	n.a	n.a
Sinifaná	4,41	5,83	5,16	7,54	4,39	1,46	0,00	0,00	0,00
URABÁ	4,09	2,29	3,36	2,70	5,73	2,74	0,00	n.a	n.a
Atrato Medio	11,20	3,42	6,17	6,20	0,00	n.a	n.a	n.a	n.a
Centro	3,95	1,38	3,15	1,97	6,19	2,93	0,00	n.a	n.a
Norte	4,29	3,50	3,76	4,02	2,26	0,00	n.a	n.a	n.a
TOTAL ANTIOQUIA	6,59	1,92	5,42	5,23	7,29	4,45	2,84	0,97	0,41

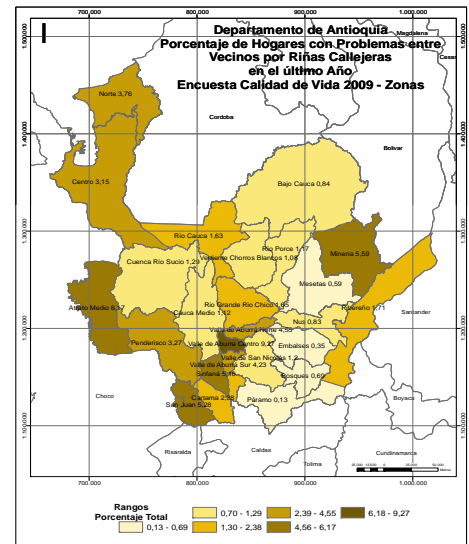
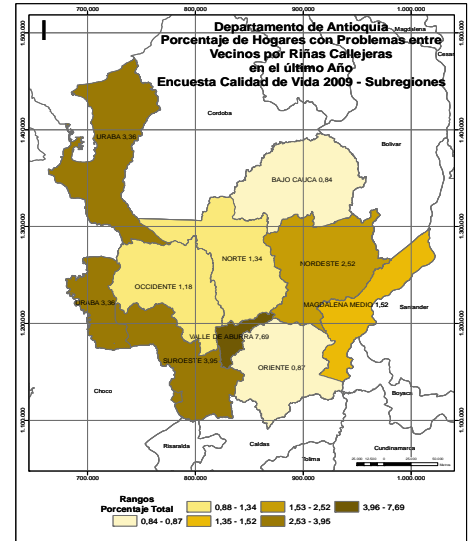

(1) Incluye los municipios de Cisneros, San Roque y Santo Domingo de la subregión del Nordeste

(2) Incluye el municipio de Anorí de la subregión del Nordeste

Fuente: Encuesta de Calidad de Vida. Departamento de Antioquia 2009 Expandida con proyecciones demográficas DANE. Muestra calculada para el resto del departamento con un margen de error del 4% y una confiabilidad del 95%.

Valor calculado: (Problemas por riñas callejeras) / (Total de hogares)*100

n.a: No aplica.

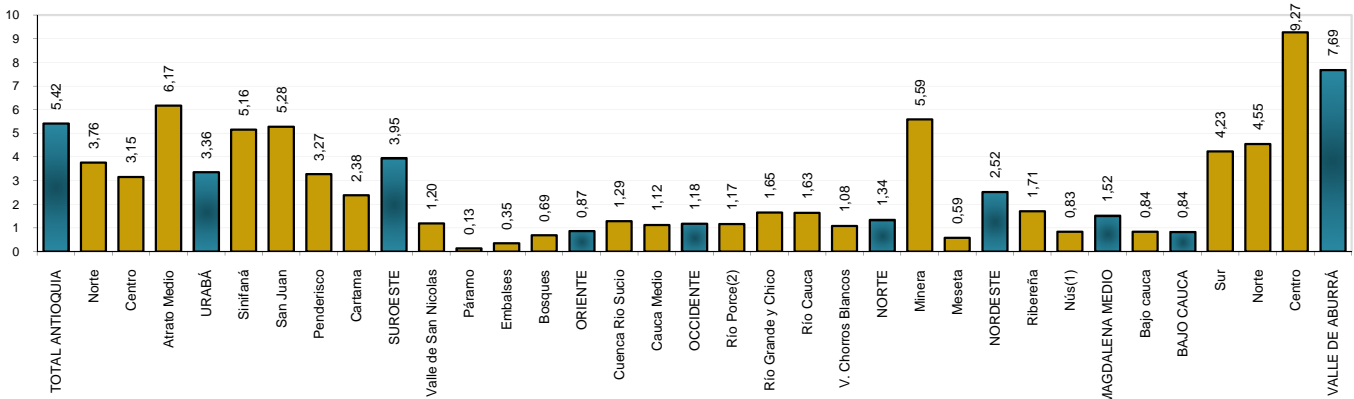

Porcentaje de hogares con problemas entre vecinos por riñas familiares en el último año

Subregiones y Zonas	Total			Estrato					
	Urbano	Rural	Total	1	2	3	4	5	6
VALLE DE ABURRÁ	2,37	2,16	2,35	4,52	3,37	1,46	0,62	0,38	0,21
Centro	2,43	2,06	2,41	4,32	3,67	1,61	0,64	0,34	0,22
Norte	2,39	1,55	2,26	4,38	2,38	1,11	0,53	0,00	0,00
Sur	2,08	3,02	2,20	6,95	3,30	1,31	0,60	0,63	0,00
BAJO CAUCA	0,69	0,52	0,62	0,75	0,00	0,00	n.a	n.a	n.a
Bajo cauca	0,69	0,52	0,62	0,75	0,00	0,00	n.a	n.a	n.a
MAGDALENA MEDIO	0,63	0,30	0,49	0,48	0,57	0,00	0,00	n.a	n.a
Núsi(1)	0,56	0,00	0,23	0,00	0,13	1,74	n.a	0,00	n.a
Riberiña	0,71	0,36	0,57	0,53	0,71	0,00	0,00	n.a	n.a
NORDESTE	4,15	0,93	2,54	2,64	2,20	3,47	0,00	0,00	n.a
Meseta	0,55	0,36	0,45	0,23	0,56	0,81	0,00	0,00	n.a
Minera	8,26	3,18	6,51	5,56	8,39	7,77	n.a	n.a	n.a
NORTE	0,73	0,73	0,73	1,20	0,43	0,00	0,00	n.a	n.a
V. Chorros Blancos	0,90	0,71	0,79	1,04	0,54	0,00	0,00	n.a	n.a
Río Cauca	2,85	2,40	2,53	2,77	2,04	0,00	n.a	n.a	n.a
Río Grande y Chico	0,18	0,00	0,09	0,00	0,16	0,00	0,00	n.a	n.a
Río Porce(2)	1,16	0,19	0,62	0,38	0,92	0,00	0,00	n.a	n.a
OCCIDENTE	1,91	0,57	1,04	1,17	0,97	0,58	0,00	0,00	n.a
Cauca Medio	1,96	0,70	1,13	1,31	1,01	0,85	0,00	0,00	n.a
Cuenca Río Sucio	1,82	0,35	0,87	0,95	0,90	0,00	0,00	n.a	n.a
ORIENTE	0,11	0,28	0,19	0,34	0,11	0,20	0,00	0,00	n.a
Bosques	0,20	0,00	0,06	0,00	0,21	0,00	n.a	n.a	n.a
Embalses	0,71	0,18	0,42	0,76	0,29	0,00	n.a	n.a	n.a
Páramo	0,00	0,35	0,22	0,00	0,24	0,63	0,00	n.a	n.a
Valle de San Nicolás	0,00	0,35	0,14	0,44	0,00	0,17	0,00	0,00	n.a
SUROESTE	3,98	2,00	2,94	3,45	2,90	1,84	4,68	0,00	0,00
Cartama	2,48	0,89	1,66	1,47	1,48	2,49	0,00	n.a	n.a
Penderisco	2,15	1,23	1,60	1,40	2,16	0,74	0,00	n.a	n.a
San Juan	7,22	2,13	4,83	7,99	4,35	1,43	10,23	n.a	n.a
Sinifaná	3,35	4,24	3,82	4,81	3,40	2,92	0,00	0,00	0,00
URABÁ	1,54	1,39	1,48	1,24	2,72	0,00	0,00	n.a	n.a
Atrato Medio	4,20	1,14	2,22	2,23	0,00	n.a	n.a	n.a	n.a
Centro	1,55	1,04	1,39	0,97	2,85	0,00	0,00	n.a	n.a
Norte	1,25	1,92	1,70	1,73	1,70	0,00	n.a	n.a	n.a
TOTAL ANTIOQUIA	2,14	1,18	1,90	2,19	2,54	1,28	0,63	0,38	0,21

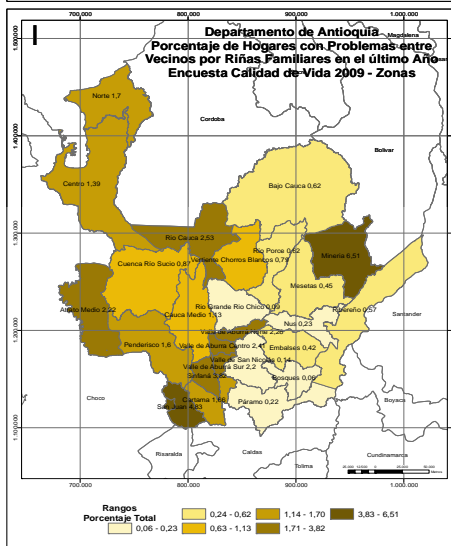
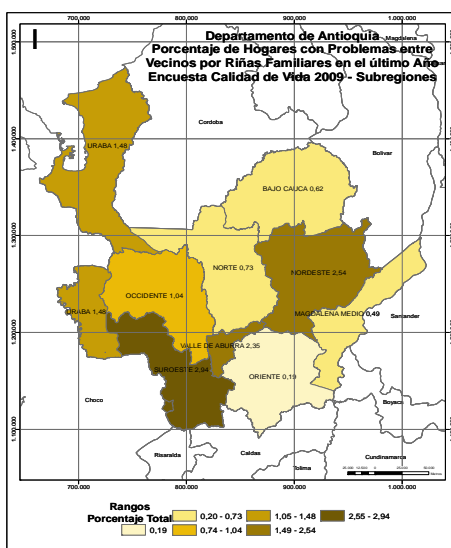

(1) Incluye los municipios de Cisneros, San Roque y Santo Domingo de la subregión del Nordeste

(2) Incluye el municipio de Anorí de la subregión del Nordeste

Fuente: Encuesta de Calidad de Vida. Departamento de Antioquia 2009 Expandida con proyecciones demográficas DANE. Muestra calculada para el resto del departamento con un margen de error del 4% y una confiabilidad del 95%.

Valor calculado: (Problemas por riñas familiares) / (Total de hogares)*100

n.a: No aplica.

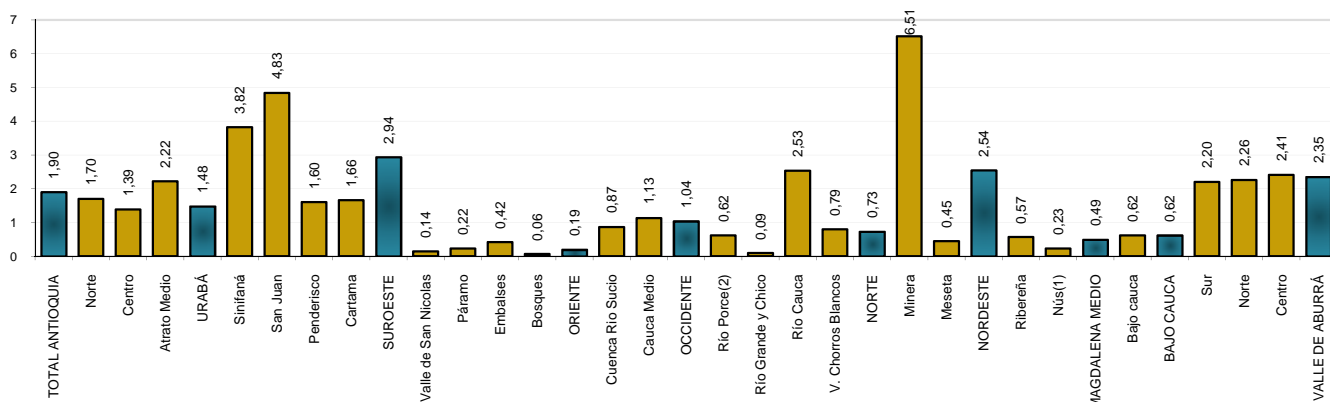

Porcentaje de hogares con problemas entre vecinos por riñas en centros educativos en el último año

Subregiones y Zonas	Total			Estrato					
	Urbano	Rural	Total	1	2	3	4	5	6
VALLE DE ABURRÁ	0,22	0,18	0,22	0,14	0,33	0,21	0,09	0,05	0,00
Centro	0,24	0,36	0,25	0,16	0,37	0,28	0,08	0,06	0,00
Norte	0,15	0,00	0,12	0,09	0,14	0,13	0,00	0,00	0,00
Sur	0,21	0,00	0,18	0,15	0,36	0,07	0,13	0,00	0,00
BAJO CAUCA	0,00	0,00	0,00	0,00	0,00	0,00	n.a	n.a	n.a
Bajo cauca	0,00	0,00	0,00	0,00	0,00	0,00	n.a	n.a	n.a
MAGDALENA MEDIO	0,00	0,15	0,06	0,10	0,00	0,00	0,00	n.a	n.a
Nús(1)	0,00	0,00	0,00	0,00	0,00	0,00	n.a	0,00	n.a
Ribereña	0,00	0,18	0,07	0,11	0,00	0,00	0,00	n.a	n.a
NORDESTE	0,08	0,00	0,04	0,08	0,00	0,00	0,00	0,00	n.a
Meseta	0,00	0,00	0,00	0,00	0,00	0,00	0,00	0,00	n.a
Minera	0,18	0,00	0,12	0,18	0,00	0,00	n.a	n.a	n.a
NORTE	0,00	0,10	0,05	0,12	0,00	0,00	0,00	n.a	n.a
V. Chorros Blancos	0,00	0,18	0,10	0,16	0,00	0,00	0,00	n.a	n.a
Río Cauca	0,00	0,18	0,13	0,17	0,00	0,00	n.a	n.a	n.a
Río Grande y Chico	0,00	0,00	0,00	0,00	0,00	0,00	0,00	n.a	n.a
Río Porce(2)	0,00	0,00	0,00	0,00	0,00	0,00	0,00	n.a	n.a
OCCIDENTE	0,00	0,18	0,11	0,00	0,16	0,62	0,00	0,00	n.a
Cauca Medio	0,00	0,17	0,11	0,00	0,24	0,00	0,00	0,00	n.a
Cuenca Río Sucio	0,00	0,18	0,11	0,00	0,00	1,96	0,00	n.a	n.a
ORIENTE	0,00	0,03	0,02	0,00	0,00	0,05	0,00	0,00	n.a
Bosques	0,00	0,00	0,00	0,00	0,00	0,00	n.a	n.a	n.a
Embalses	0,00	0,00	0,00	0,00	0,00	0,00	n.a	n.a	n.a
Páramo	0,00	0,18	0,11	0,00	0,00	0,63	0,00	n.a	n.a
Valle de San Nicolás	0,00	0,00	0,00	0,00	0,00	0,00	0,00	0,00	n.a
SUROESTE	0,05	0,04	0,04	0,12	0,00	0,00	0,00	0,00	0,00
Cartama	0,00	0,00	0,00	0,00	0,00	0,00	0,00	n.a	n.a
Penderisco	0,00	0,00	0,00	0,00	0,00	0,00	0,00	n.a	n.a
San Juan	0,18	0,00	0,09	0,35	0,00	0,00	0,00	n.a	n.a
Sinifaná	0,00	0,18	0,09	0,26	0,00	0,00	0,00	0,00	0,00
URABÁ	0,17	0,00	0,10	0,02	0,00	1,37	0,00	n.a	n.a
Atrato Medio	0,28	0,00	0,10	0,10	0,00	n.a	n.a	n.a	n.a
Centro	0,17	0,00	0,12	0,00	0,00	1,47	0,00	n.a	n.a
Norte	0,18	0,00	0,06	0,07	0,00	0,00	n.a	n.a	n.a
TOTAL ANTIOQUIA	0,18	0,08	0,15	0,07	0,20	0,20	0,08	0,05	0,00

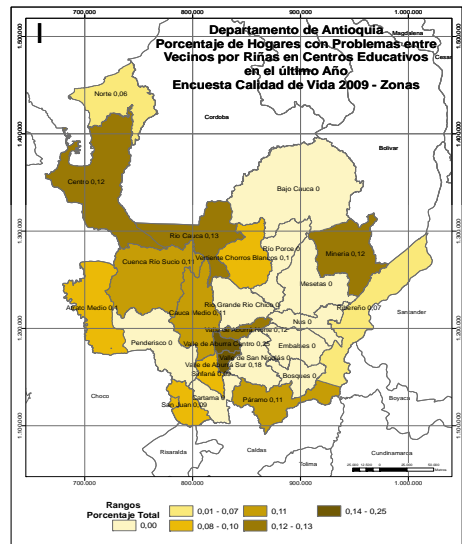
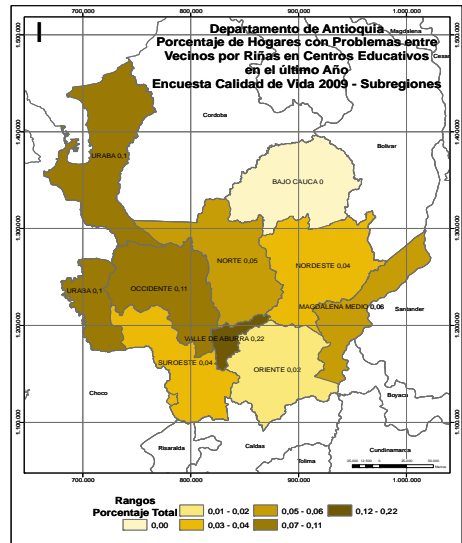

(1) Incluye los municipios de Cisneros, San Roque y Santo Domingo de la subregión del Nordeste

(2) Incluye el municipio de Anorí de la subregión del Nordeste

Fuente: Encuesta de Calidad de Vida. Departamento de Antioquia 2009 Expandida con proyecciones demográficas DANE. Muestra calculada para el resto del departamento con un margen de error del 4% y una confiabilidad del 95%.

Valor calculado: (Problemas por riñas en centros educativos) / (Total de hogares)*100

n.a: No aplica.

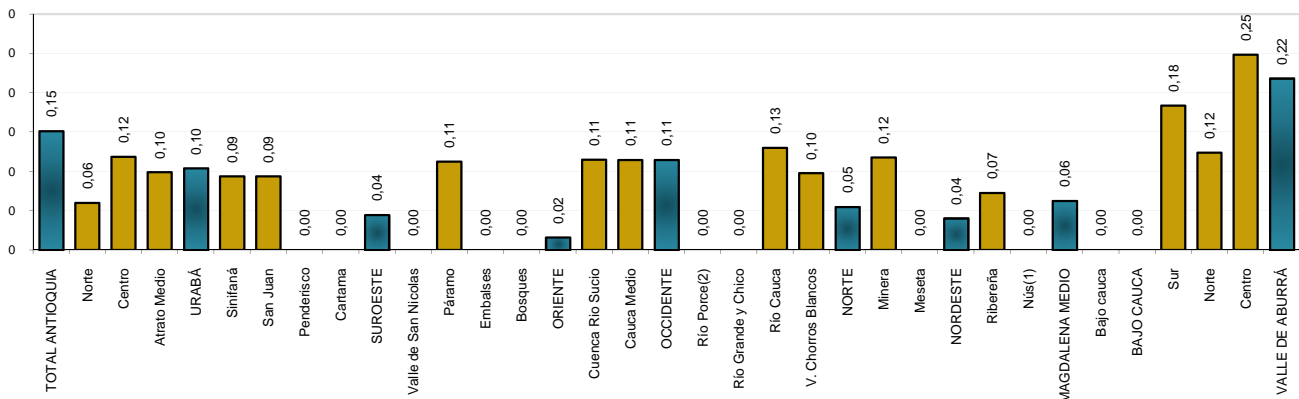

Porcentaje de hogares con problemas en sitios de trabajo en el último año

Subregiones y Zonas	Total			Estrato					
	Urbano	Rural	Total	1	2	3	4	5	6
VALLE DE ABURRÁ	0,08	0,09	0,08	0,17	0,08	0,08	0,03	0,05	0,00
Centro	0,08	0,00	0,07	0,19	0,06	0,08	0,04	0,00	0,00
Norte	0,07	0,00	0,06	0,05	0,07	0,05	0,00	0,00	0,00
Sur	0,10	0,36	0,13	0,39	0,15	0,08	0,00	0,33	0,00
BAJO CAUCA	0,00	0,00	0,00	0,00	0,00	0,00	n.a	n.a	n.a
Bajo cauca	0,00	0,00	0,00	0,00	0,00	0,00	n.a	n.a	n.a
MAGDALENA MEDIO	0,47	0,00	0,27	0,14	0,57	0,00	0,00	n.a	n.a
Nús(1)	0,00	0,00	0,00	0,00	0,00	0,00	n.a	0,00	n.a
Ribereña	0,53	0,00	0,32	0,16	0,71	0,00	0,00	n.a	n.a
NORDESTE	0,06	0,00	0,03	0,00	0,07	0,00	0,00	0,00	n.a
Meseta	0,18	0,00	0,08	0,00	0,19	0,00	0,00	0,00	n.a
Minera	0,00	0,00	0,00	0,00	0,00	0,00	n.a	n.a	n.a
NORTE	0,00	0,07	0,04	0,09	0,00	0,00	0,00	n.a	n.a
V. Chorros Blancos	0,00	0,00	0,00	0,00	0,00	0,00	0,00	n.a	n.a
Río Cauca	0,00	0,37	0,26	0,33	0,00	0,00	n.a	n.a	n.a
Río Grande y Chico	0,00	0,00	0,00	0,00	0,00	0,00	0,00	n.a	n.a
Río Porce(2)	0,00	0,00	0,00	0,00	0,00	0,00	0,00	n.a	n.a
OCCIDENTE	0,00	0,00	0,00	0,00	0,00	0,00	0,00	0,00	n.a
Cauca Medio	0,00	0,00	0,00	0,00	0,00	0,00	0,00	0,00	n.a
Cuenca Río Sucio	0,00	0,00	0,00	0,00	0,00	0,00	0,00	n.a	n.a
ORIENTE	0,00	0,00	0,00	0,00	0,00	0,00	0,00	0,00	n.a
Bosques	0,00	0,00	0,00	0,00	0,00	0,00	n.a	n.a	n.a
Embalses	0,00	0,00	0,00	0,00	0,00	0,00	n.a	n.a	n.a
Páramo	0,00	0,00	0,00	0,00	0,00	0,00	0,00	n.a	n.a
Valle de San Nicolás	0,00	0,00	0,00	0,00	0,00	0,00	0,00	0,00	n.a
SUROESTE	0,22	0,17	0,19	0,17	0,23	0,11	0,00	0,00	0,00
Cartama	0,18	0,00	0,09	0,00	0,18	0,00	0,00	n.a	n.a
Penderisco	0,00	0,18	0,11	0,00	0,27	0,00	0,00	n.a	n.a
San Juan	0,18	0,18	0,18	0,31	0,18	0,00	0,00	n.a	n.a
Sinifaná	0,53	0,35	0,44	0,51	0,33	0,73	0,00	0,00	0,00
URABÁ	0,01	0,08	0,04	0,05	0,00	0,00	0,00	n.a	n.a
Atrato Medio	0,56	0,23	0,35	0,35	0,00	n.a	n.a	n.a	n.a
Centro	0,00	0,00	0,00	0,00	0,00	0,00	0,00	n.a	n.a
Norte	0,00	0,17	0,12	0,13	0,00	0,00	n.a	n.a	n.a
TOTAL ANTIOQUIA	0,07	0,06	0,07	0,08	0,08	0,06	0,03	0,05	0,00

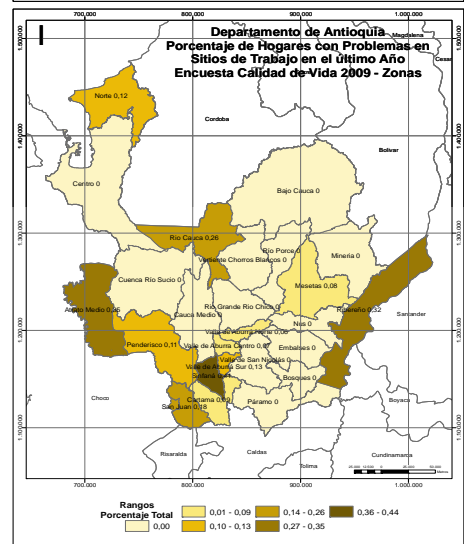
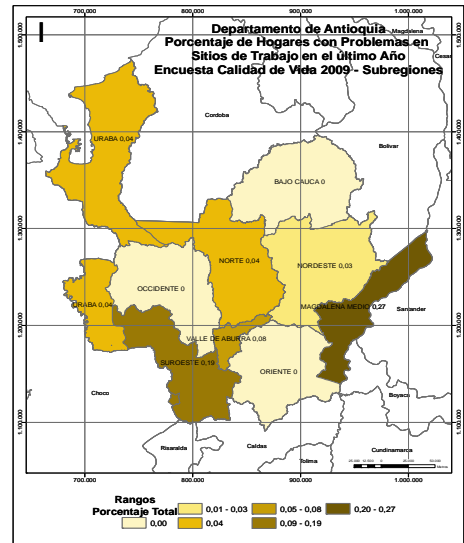

(1) Incluye los municipios de Cisneros, San Roque y Santo Domingo de la subregión del Nordeste

(2) Incluye el municipio de Anorí de la subregión del Nordeste

Fuente: Encuesta de Calidad de Vida. Departamento de Antioquia 2009 Expandida con proyecciones demográficas DANE. Muestra calculada para el resto del departamento con un margen de error del 4% y una confiabilidad del 95%.

Valor calculado: (Problemas en sitios de trabajo) / (Total de hogares)*100

n.a: No aplica.

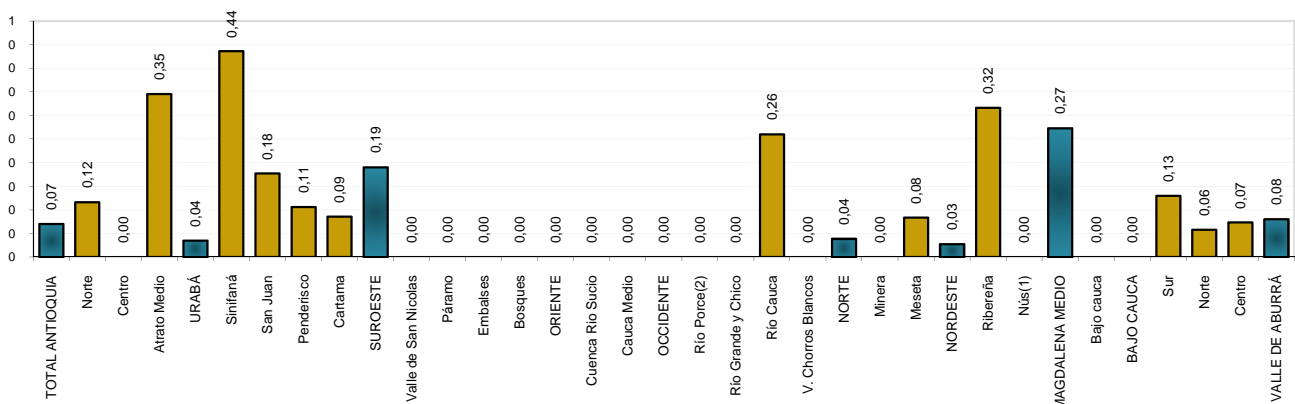

Porcentaje de hogares con problemas entre vecinos por tiroteos en el último año

Subregiones y Zonas	Total			Estrato					
	Urbano	Rural	Total	1	2	3	4	5	6
VALLE DE ABURRÁ	14,53	7,20	13,86	22,29	19,24	11,05	3,28	2,54	0,42
Centro	19,13	8,79	18,42	30,06	26,56	16,13	3,24	2,88	0,43
Norte	3,51	1,48	3,20	3,54	3,32	2,98	2,18	0,00	0,00
Sur	4,67	9,94	5,36	9,78	8,86	2,87	3,92	0,79	0,00
BAJO CAUCA	1,38	1,56	1,46	1,15	2,67	5,64	n.a	n.a	n.a
Bajo cauca	1,38	1,56	1,46	1,15	2,67	5,64	n.a	n.a	n.a
MAGDALENA MEDIO	2,20	1,26	1,80	1,70	1,92	2,68	0,00	n.a	n.a
Nús(1)	0,37	3,07	1,96	2,96	1,65	0,00	n.a	0,00	n.a
Ribereña	2,30	0,54	1,59	1,43	1,76	3,27	0,00	n.a	n.a
NORDESTE	0,57	1,09	0,83	0,70	1,13	0,27	0,00	0,00	n.a
Meseta	0,55	0,18	0,35	0,00	0,60	0,69	0,00	0,00	n.a
Minera	0,90	0,56	0,78	0,49	1,85	0,00	n.a	n.a	n.a
NORTE	0,85	0,27	0,54	0,68	0,54	0,00	0,00	n.a	n.a
V. Chorros Blancos	1,08	0,53	0,78	1,17	0,24	0,00	0,00	n.a	n.a
Río Cauca	0,81	0,37	0,50	0,48	0,68	0,00	n.a	n.a	n.a
Río Grande y Chico	0,89	0,00	0,46	0,00	0,82	0,00	0,00	n.a	n.a
Río Porce(2)	0,00	0,57	0,32	0,63	0,00	0,00	0,00	n.a	n.a
OCCIDENTE	0,53	1,43	1,12	1,69	0,59	0,62	0,00	0,00	n.a
Cauca Medio	0,00	1,05	0,69	1,26	0,24	0,00	0,00	0,00	n.a
Cuenca Río Sucio	1,45	2,12	1,89	2,36	1,30	1,96	0,00	n.a	n.a
ORIENTE	1,26	0,54	0,91	0,77	0,86	1,16	0,00	0,00	n.a
Bosques	0,00	0,00	0,00	0,00	0,00	0,00	n.a	n.a	n.a
Embalses	0,18	0,00	0,08	0,00	0,15	0,00	n.a	n.a	n.a
Páramo	0,18	0,00	0,07	0,00	0,14	0,00	0,00	n.a	n.a
Valle de San Nicolás	1,71	1,04	1,44	1,96	1,37	1,37	0,00	0,00	n.a
SUROESTE	1,49	0,45	0,94	1,35	0,96	0,00	0,00	0,00	0,00
Cartama	0,89	0,18	0,52	0,49	0,75	0,00	0,00	n.a	n.a
Penderisco	2,51	0,88	1,53	2,57	0,90	0,00	0,00	n.a	n.a
San Juan	1,94	0,18	1,11	1,00	1,58	0,00	0,00	n.a	n.a
Sinifaná	0,71	0,53	0,61	1,00	0,49	0,00	0,00	0,00	0,00
URABÁ	1,98	0,49	1,38	0,87	3,02	1,37	0,00	n.a	n.a
Atrato Medio	4,20	0,68	1,93	1,93	0,00	n.a	n.a	n.a	n.a
Centro	2,23	0,69	1,75	1,16	3,34	1,47	0,00	n.a	n.a
Norte	0,18	0,17	0,18	0,13	0,57	0,00	n.a	n.a	n.a
TOTAL ANTIOQUIA	10,91	2,15	8,71	6,61	12,07	8,73	3,15	2,53	0,41

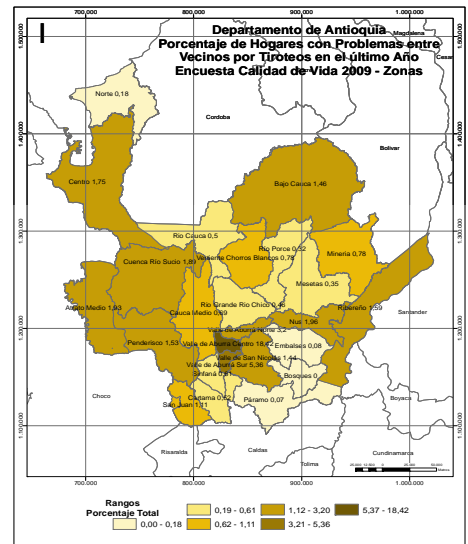
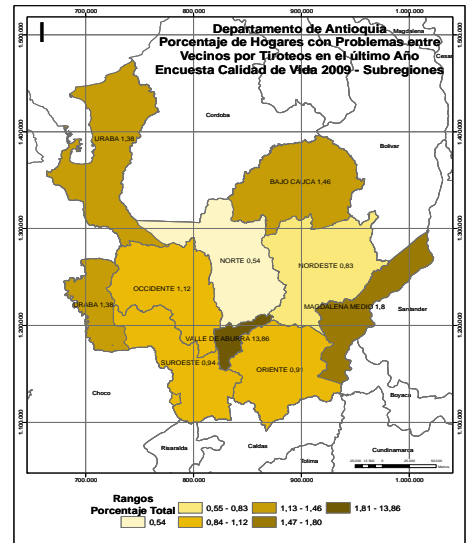

(1) Incluye los municipios de Cisneros, San Roque y Santo Domingo de la subregión del Nordeste

(2) Incluye el municipio de Anorí de la subregión del Nordeste

Fuente: Encuesta de Calidad de Vida. Departamento de Antioquia 2009 Expandida con proyecciones demográficas DANE. Muestra calculada para el resto del departamento con un margen de error del 4% y una confiabilidad del 95%.

Valor calculado: (Problemas por tiroteos) / (Total de hogares)*100

n.a: No aplica.

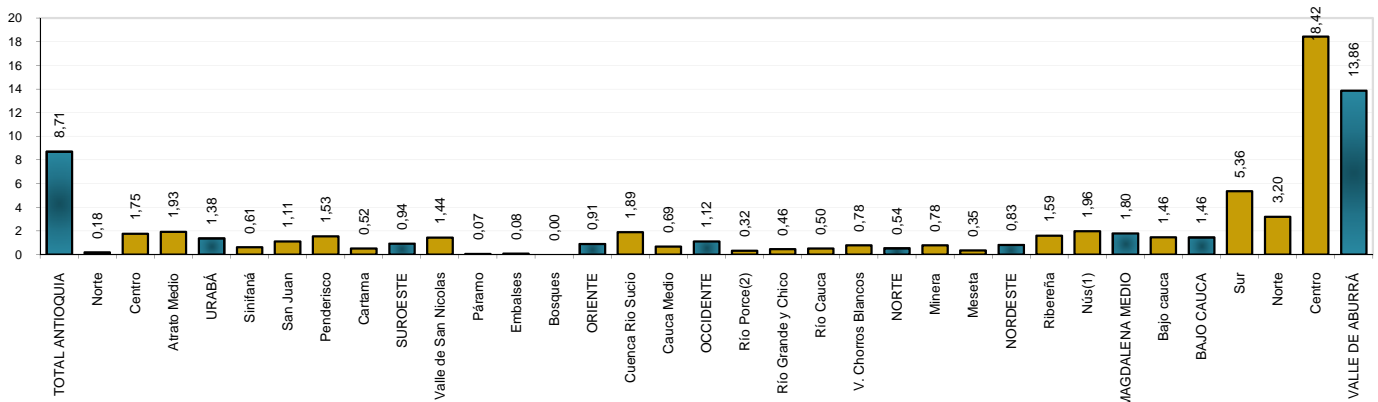

Porcentaje de hogares con problemas por daños o destrucción de viviendas, comercios o cosas en el último año

Subregiones y Zonas	Total			Estrato					
	Urbano	Rural	Total	1	2	3	4	5	6
VALLE DE ABURRÁ	0,53	0,20	0,50	1,15	0,58	0,25	0,27	0,46	0,31
Centro	0,66	0,15	0,62	1,50	0,79	0,25	0,30	0,52	0,33
Norte	0,24	0,20	0,24	0,23	0,30	0,18	0,00	0,00	0,00
Sur	0,22	0,28	0,23	0,88	0,11	0,27	0,21	0,15	0,00
BAJO CAUCA	0,52	1,22	0,81	0,85	0,67	0,00	n.a	n.a	n.a
Bajo cauca	0,52	1,22	0,81	0,85	0,67	0,00	n.a	n.a	n.a
MAGDALENA MEDIO	0,00	0,00	0,00	0,00	0,00	0,00	0,00	n.a	n.a
Nús(1)	0,00	0,18	0,11	0,31	0,00	0,00	n.a	0,00	n.a
Ribereña	0,00	0,00	0,00	0,00	0,00	0,00	0,00	n.a	n.a
NORDESTE	0,54	0,20	0,37	0,36	0,48	0,00	0,00	0,00	n.a
Meseta	0,37	0,00	0,17	0,00	0,38	0,00	0,00	0,00	n.a
Minera	0,72	0,19	0,54	0,29	1,38	0,00	n.a	n.a	n.a
NORTE	0,96	0,20	0,55	0,53	0,73	0,00	0,00	n.a	n.a
V. Chorros Blancos	2,15	0,18	1,06	1,11	1,21	0,00	0,00	n.a	n.a
Río Cauca	0,41	0,00	0,12	0,00	0,68	0,00	n.a	n.a	n.a
Río Grande y Chico	0,36	0,38	0,37	0,00	0,66	0,00	0,00	n.a	n.a
Río Porce(2)	0,58	0,38	0,47	0,76	0,18	0,00	0,00	n.a	n.a
OCCIDENTE	0,25	0,32	0,29	0,53	0,09	0,00	0,00	0,00	n.a
Cauca Medio	0,18	0,00	0,06	0,00	0,13	0,00	0,00	0,00	n.a
Cuenca Río Sucio	0,36	0,88	0,70	1,34	0,00	0,00	0,00	n.a	n.a
ORIENTE	0,06	0,07	0,06	0,13	0,07	0,00	0,00	0,00	n.a
Bosques	0,00	0,00	0,00	0,00	0,00	0,00	n.a	n.a	n.a
Embalses	0,18	0,35	0,27	0,57	0,15	0,00	n.a	n.a	n.a
Páramo	0,36	0,00	0,13	0,00	0,28	0,00	0,00	n.a	n.a
Valle de San Nicolás	0,00	0,00	0,00	0,00	0,00	0,00	0,00	0,00	n.a
SUROESTE	0,21	0,26	0,24	0,29	0,22	0,15	0,00	0,00	0,00
Cartama	0,18	0,18	0,18	0,00	0,20	0,48	0,00	n.a	n.a
Penderisco	0,54	0,18	0,32	0,39	0,36	0,00	0,00	n.a	n.a
San Juan	0,18	0,36	0,26	0,31	0,33	0,00	0,00	n.a	n.a
Sinifaná	0,00	0,35	0,19	0,51	0,00	0,00	0,00	0,00	0,00
URABÁ	0,03	0,37	0,17	0,21	0,00	0,23	0,00	n.a	n.a
Atrato Medio	0,28	0,23	0,25	0,25	0,00	n.a	n.a	n.a	n.a
Centro	0,00	0,52	0,16	0,25	0,00	0,00	0,00	n.a	n.a
Norte	0,18	0,17	0,18	0,13	0,00	3,45	n.a	n.a	n.a
TOTAL ANTIOQUIA	0,45	0,27	0,40	0,57	0,44	0,20	0,26	0,46	0,31

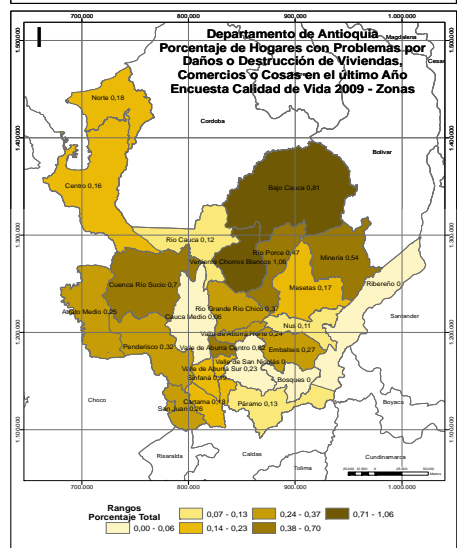
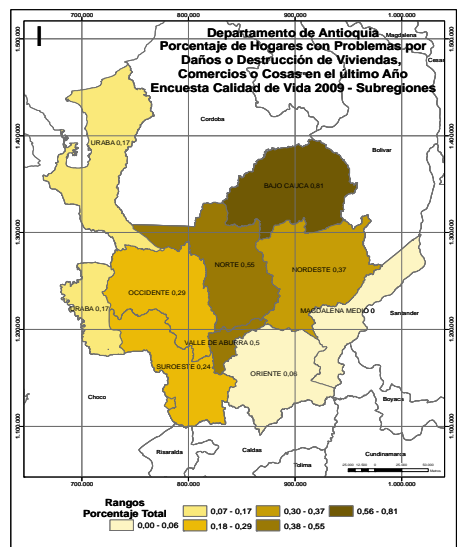

(1) Incluye los municipios de Cisneros, San Roque y Santo Domingo de la subregión del Nordeste

(2) Incluye el municipio de Anorí de la subregión del Nordeste

Fuente: Encuesta de Calidad de Vida. Departamento de Antioquia 2009 Expandida con proyecciones demográficas DANE. Muestra calculada para el resto del departamento con un margen de error del 4% y una confiabilidad del 95%.

Valor calculado: (Problemas daños o destrucción de viviendas, comercios o cosas) / (Total de hogares)*100

n.a: No aplica.

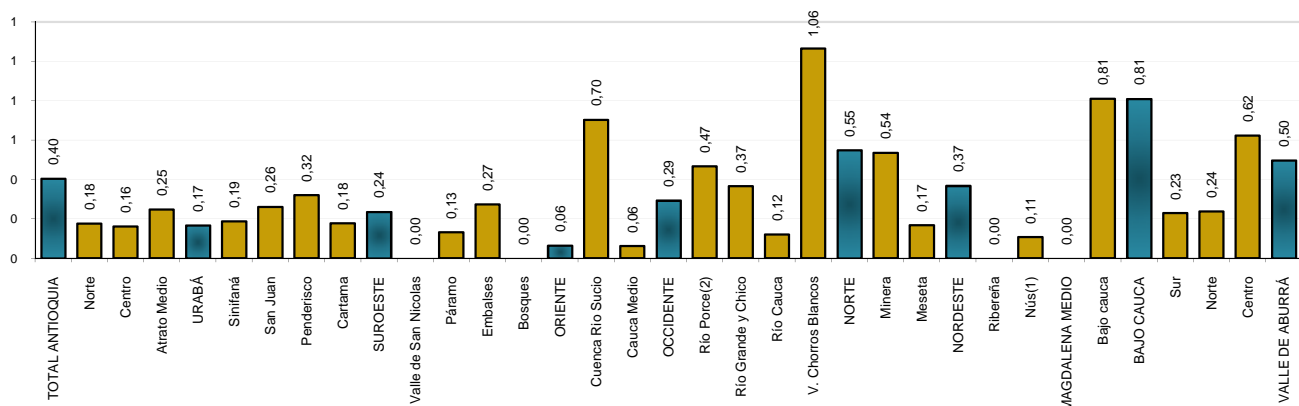

Porcentaje de hogares con problemas por expendio de drogas en el último año

Subregiones y Zonas	Total			Estrato					
	Urbano	Rural	Total	1	2	3	4	5	6
VALLE DE ABURRÁ	0,53	0,20	0,50	1,15	0,58	0,25	0,27	0,46	0,31
Centro	0,66	0,15	0,62	1,50	0,79	0,25	0,30	0,52	0,33
Norte	0,24	0,20	0,24	0,23	0,30	0,18	0,00	0,00	0,00
Sur	0,22	0,28	0,23	0,88	0,11	0,27	0,21	0,15	0,00
BAJO CAUCA	0,52	1,22	0,81	0,85	0,67	0,00	n.a	n.a	n.a
Bajo cauca	0,52	1,22	0,81	0,85	0,67	0,00	n.a	n.a	n.a
MAGDALENA MEDIO	0,00	0,00	0,00	0,00	0,00	0,00	0,00	n.a	n.a
Nús(1)	0,00	0,18	0,11	0,31	0,00	0,00	n.a	0,00	n.a
Ribereña	0,00	0,00	0,00	0,00	0,00	0,00	0,00	n.a	n.a
NORDESTE	0,54	0,20	0,37	0,36	0,48	0,00	0,00	0,00	n.a
Meseta	0,37	0,00	0,17	0,00	0,38	0,00	0,00	0,00	n.a
Minera	0,72	0,19	0,54	0,29	1,38	0,00	n.a	n.a	n.a
NORTE	0,96	0,20	0,55	0,53	0,73	0,00	0,00	n.a	n.a
V. Chorros Blancos	2,15	0,18	1,06	1,11	1,21	0,00	0,00	n.a	n.a
Río Cauca	0,41	0,00	0,12	0,00	0,68	0,00	n.a	n.a	n.a
Río Grande y Chico	0,36	0,38	0,37	0,00	0,66	0,00	0,00	n.a	n.a
Río Porce(2)	0,58	0,38	0,47	0,76	0,18	0,00	0,00	n.a	n.a
OCCIDENTE	0,25	0,32	0,29	0,53	0,09	0,00	0,00	0,00	n.a
Cauca Medio	0,18	0,00	0,06	0,00	0,13	0,00	0,00	0,00	n.a
Cuenca Río Sucio	0,36	0,88	0,70	1,34	0,00	0,00	0,00	n.a	n.a
ORIENTE	0,06	0,07	0,06	0,13	0,07	0,00	0,00	0,00	n.a
Bosques	0,00	0,00	0,00	0,00	0,00	0,00	n.a	n.a	n.a
Embalses	0,18	0,35	0,27	0,57	0,15	0,00	n.a	n.a	n.a
Páramo	0,36	0,00	0,13	0,00	0,28	0,00	0,00	n.a	n.a
Valle de San Nicolás	0,00	0,00	0,00	0,00	0,00	0,00	0,00	0,00	n.a
SUROESTE	0,21	0,26	0,24	0,29	0,22	0,15	0,00	0,00	0,00
Cartama	0,18	0,18	0,18	0,00	0,20	0,48	0,00	n.a	n.a
Penderisco	0,54	0,18	0,32	0,39	0,36	0,00	0,00	n.a	n.a
San Juan	0,18	0,36	0,26	0,31	0,33	0,00	0,00	n.a	n.a
Sinifaná	0,00	0,35	0,19	0,51	0,00	0,00	0,00	0,00	0,00
URABÁ	0,03	0,37	0,17	0,21	0,00	0,23	0,00	n.a	n.a
Atrato Medio	0,28	0,23	0,25	0,25	0,00	n.a	n.a	n.a	n.a
Centro	0,00	0,52	0,16	0,25	0,00	0,00	0,00	n.a	n.a
Norte	0,18	0,17	0,18	0,13	0,00	3,45	n.a	n.a	n.a
TOTAL ANTIOQUIA	0,45	0,27	0,40	0,57	0,44	0,20	0,26	0,46	0,31

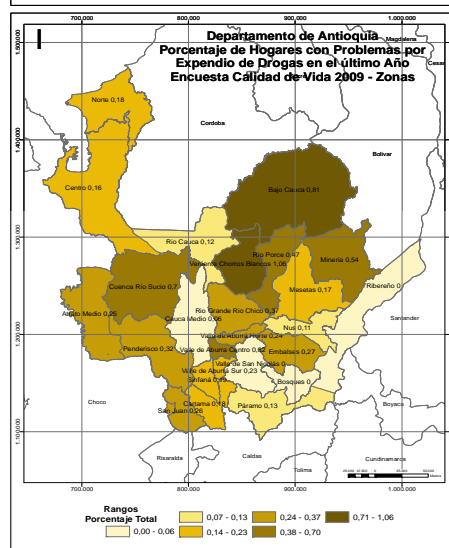
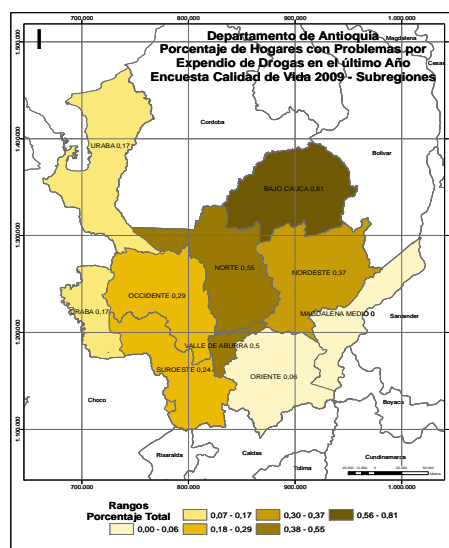

(1) Incluye los municipios de Cisneros, San Roque y Santo Domingo de la subregión del Nordeste

(2) Incluye el municipio de Anorí de la subregión del Nordeste

Fuente: Encuesta de Calidad de Vida. Departamento de Antioquia 2009 Expandida con proyecciones demográficas DANE. Muestra calculada para el resto del departamento con un margen de error del 4% y una confiabilidad del 95%.

Valor calculado: (Problemas por expendios de droga) / (Total de hogares)*100

n.a: No aplica.

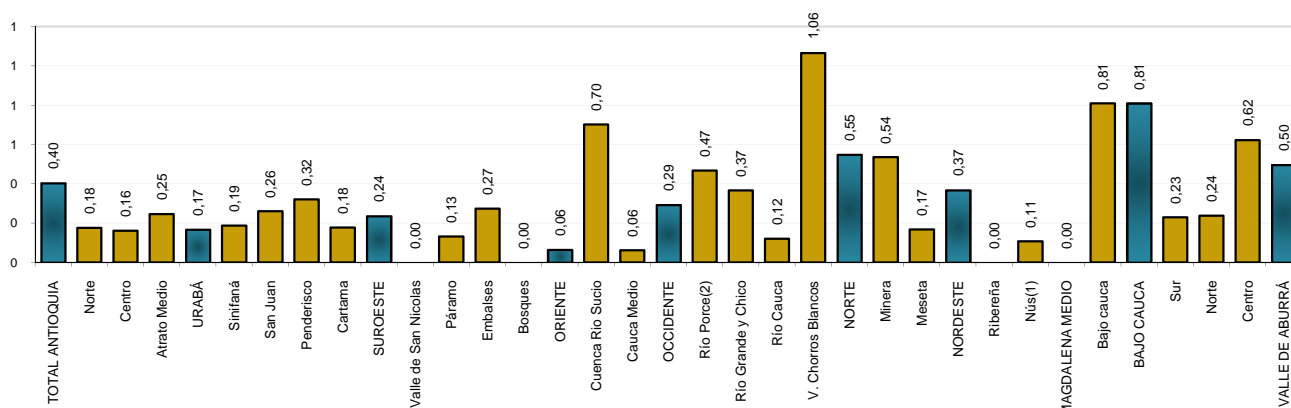

Porcentaje de padres que reprenden a sus hijos prohibiéndoles lo que más les gusta

Subregiones y Zonas	Total			Estrato					
	Urbano	Rural	Total	1	2	3	4	5	6
VALLE DE ABURRÁ	42,31	40,53	42,13	36,08	41,25	45,63	46,89	41,02	41,68
Centro	40,98	44,26	41,23	35,54	41,03	44,18	44,78	38,74	42,02
Norte	38,94	29,09	37,48	35,31	37,86	39,11	32,84	12,12	8,77
Sur	52,12	44,42	50,93	44,26	46,39	55,04	60,71	51,27	46,37
BAJO CAUCA	25,50	30,67	27,71	28,58	22,26	32,72	n.a	n.a	n.a
Bajo cauca	25,50	30,67	27,71	28,58	22,26	32,72	n.a	n.a	n.a
MAGDALENA MEDIO	61,54	55,68	59,02	55,04	67,52	60,12	0,00	n.a	n.a
NúS(1)	48,19	37,90	41,85	43,97	39,90	48,11	n.a	0,00	n.a
Ribereña	62,89	54,47	59,47	55,02	69,80	59,02	0,00	n.a	n.a
NORDESTE	39,61	34,39	37,06	35,66	38,45	39,32	34,69	0,00	n.a
Meseta	40,26	27,16	32,95	31,64	32,93	40,02	34,69	0,00	n.a
Minera	33,84	43,89	37,20	35,43	43,50	32,34	n.a	n.a	n.a
NORTE	43,93	30,38	36,70	29,07	42,17	45,06	60,83	n.a	n.a
V. Chorros Blancos	32,39	18,55	24,80	23,50	27,80	20,28	0,00	n.a	n.a
Río Cauca	35,74	18,61	23,90	20,44	32,07	57,56	n.a	n.a	n.a
Río Grande y Chico	53,20	50,49	51,91	50,47	51,65	52,73	66,39	n.a	n.a
Río Porce(2)	56,28	37,36	46,18	42,37	49,62	60,94	0,00	n.a	n.a
OCCIDENTE	42,29	34,99	37,53	38,32	36,10	42,47	35,82	n.a	n.a
Cauca Medio	42,25	35,04	37,53	40,80	34,31	40,23	n.a	n.a	n.a
Cuenca Río Sucio	42,35	34,91	37,53	35,04	39,79	47,24	35,82	n.a	n.a
ORIENTE	28,29	17,54	22,99	17,74	24,92	24,51	26,94	0,00	n.a
Bosques	28,25	15,98	19,51	16,53	24,06	40,78	n.a	n.a	n.a
Embalses	32,73	17,75	24,51	23,09	25,54	23,33	n.a	n.a	n.a
Páramo	33,78	25,41	28,19	27,65	24,26	39,52	25,12	n.a	n.a
Valle de San Nicolás	26,86	15,22	21,96	11,07	24,93	23,03	27,14	0,00	n.a
SUROESTE	53,99	45,86	49,60	50,42	48,84	50,73	0,00	0,00	0,00
Cartama	58,89	43,43	50,96	47,98	51,92	55,53	n.a	n.a	n.a
Penderisco	39,64	35,90	37,30	39,95	33,49	40,68	0,00	n.a	n.a
San Juan	48,12	47,33	47,74	51,85	46,25	47,00	0,00	n.a	n.a
Sinifaná	74,69	64,97	69,49	70,77	68,94	69,85	n.a	0,00	0,00
URABÁ	32,15	20,04	27,47	25,82	26,31	52,27	38,36	n.a	n.a
Atrato Medio	36,15	24,08	28,44	28,40	40,26	n.a	n.a	n.a	n.a
Centro	32,76	21,17	29,40	27,56	27,06	54,09	38,36	n.a	n.a
Norte	27,60	18,17	21,25	21,45	19,99	17,58	n.a	n.a	n.a
TOTAL ANTIOQUIA	40,54	31,78	38,19	32,71	38,80	42,82	46,16	40,61	41,58

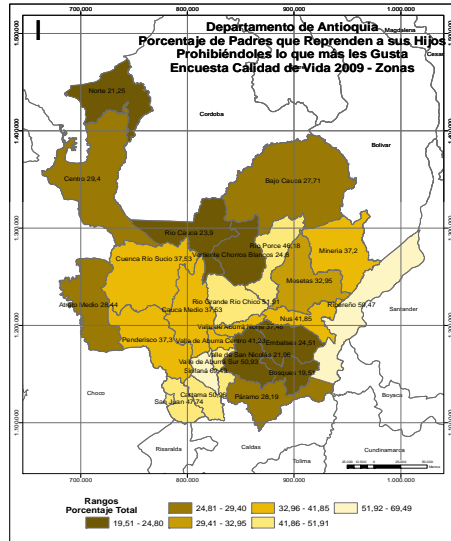
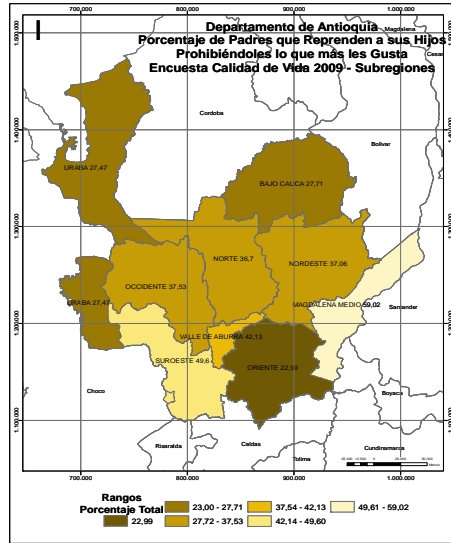

(1) Incluye los municipios de Cisneros, San Roque y Santo Domingo de la subregión del Nordeste

(2) Incluye el municipio de Anorí de la subregión del Nordeste

Fuente: Encuesta de Calidad de Vida. Departamento de Antioquia 2009 Expandida con proyecciones demográficas DANE. Muestra calculada para el resto del departamento con un margen de error del 4% y una confiabilidad del 95%.

Valor calculado: (Padres que reprenden a los hijos prohibiéndoles lo que más les gusta) / (Hogares con hijos menores a 18 años)*100

n.a: No aplica.

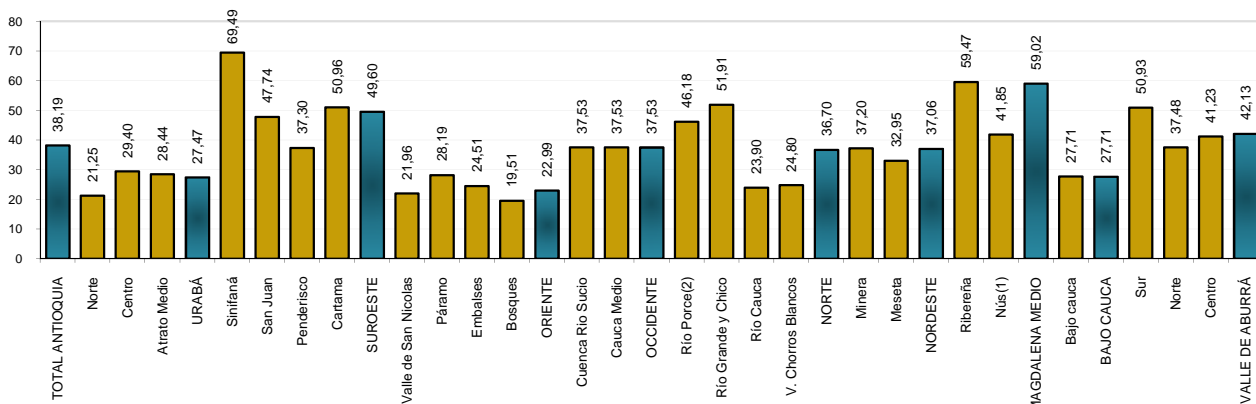

Porcentaje de padres que reprenden a sus hijos con correazos

Subregiones y Zonas	Total			Estrato					
	Urbano	Rural	Total	1	2	3	4	5	6
VALLE DE ABURRÁ	3,43	3,78	3,46	5,80	4,51	2,00	0,67	0,11	0,00
Centro	3,33	3,18	3,32	5,54	4,37	2,01	0,49	0,14	0,00
Norte	4,57	4,37	4,54	6,15	5,14	2,66	1,36	0,00	0,00
Sur	2,64	4,43	2,92	7,29	4,30	1,46	1,12	0,00	0,00
BAJO CAUCA	8,50	12,11	10,04	10,25	9,49	0,00	n.a	n.a	n.a
Bajo cauca	8,50	12,11	10,04	10,25	9,49	0,00	n.a	n.a	n.a
MAGDALENA MEDIO	10,77	12,10	11,34	12,94	9,03	0,00	0,00	n.a	n.a
Nús(1)	3,58	8,65	6,70	8,63	5,24	9,28	n.a	0,00	n.a
Ribereña	11,15	12,48	11,69	12,82	10,33	0,00	0,00	n.a	n.a
NORDESTE	7,64	11,79	9,67	11,57	7,21	10,04	0,00	0,00	n.a
Meseta	5,70	13,43	10,02	11,88	8,36	9,22	0,00	0,00	n.a
Minera	10,56	13,58	11,57	12,78	8,95	10,78	n.a	n.a	n.a
NORTE	3,36	8,90	6,31	10,99	2,16	3,66	0,00	n.a	n.a
V. Chorros Blancos	5,11	11,01	8,35	10,92	3,83	10,82	0,00	n.a	n.a
Río Cauca	8,30	22,93	18,41	21,57	7,21	6,38	n.a	n.a	n.a
Río Grande y Chico	1,20	0,34	0,79	0,69	0,86	0,81	0,00	n.a	n.a
Río Porce(2)	2,54	6,26	4,53	7,89	0,34	10,32	0,00	n.a	n.a
OCCIDENTE	4,07	4,37	4,27	5,16	3,71	1,38	0,00	n.a	n.a
Cauca Medio	3,06	4,52	4,02	4,94	3,71	0,00	n.a	n.a	n.a
Cuenca Río Sucio	5,69	4,13	4,68	5,46	3,72	4,31	0,00	n.a	n.a
ORIENTE	3,39	4,26	3,82	5,58	3,13	3,52	0,00	0,00	n.a
Bosques	4,08	2,57	3,00	2,99	2,93	3,85	n.a	n.a	n.a
Embalses	3,90	4,28	4,11	6,95	2,83	2,24	n.a	n.a	n.a
Páramo	5,79	5,84	5,83	5,02	5,29	9,18	0,00	n.a	n.a
Valle de San Nicolas	2,98	4,06	3,44	6,44	2,79	3,08	0,00	0,00	n.a
SUROESTE	6,11	6,57	6,36	6,83	6,15	5,22	56,95	0,00	0,00
Cartama	7,13	9,50	8,34	10,53	7,76	4,65	n.a	n.a	n.a
Penderisco	10,31	7,41	8,50	7,19	10,26	7,59	0,00	n.a	n.a
San Juan	3,60	4,77	4,16	3,56	3,82	4,28	71,15	n.a	n.a
Sinifaná	3,61	3,69	3,65	4,79	2,45	5,13	n.a	0,00	0,00
URABÁ	4,97	7,09	5,79	7,45	1,88	0,44	0,00	n.a	n.a
Atrato Medio	23,16	25,83	24,86	24,73	61,23	n.a	n.a	n.a	n.a
Centro	4,61	6,63	5,19	7,21	1,71	0,00	0,00	n.a	n.a
Norte	5,84	6,24	6,11	6,41	3,16	8,79	n.a	n.a	n.a
TOTAL ANTIOQUIA	4,04	6,45	4,68	7,66	4,42	2,44	0,78	0,11	0,00

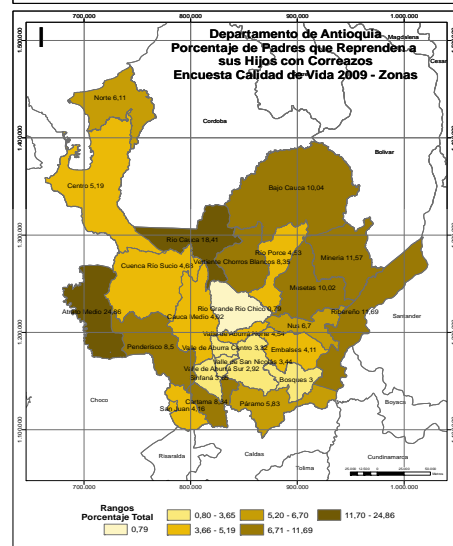
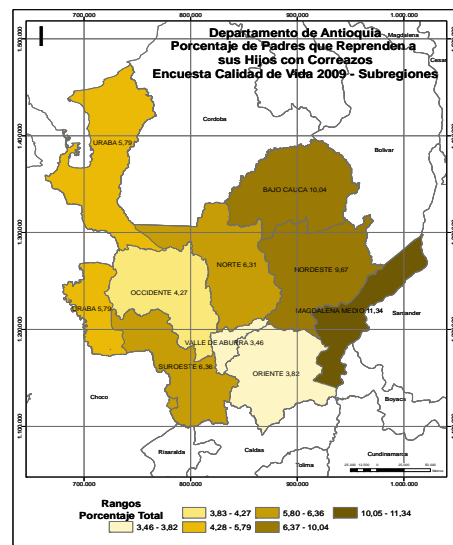

(1) Incluye los municipios de Cisneros, San Roque y Santo Domingo de la subregión del Nordeste

(2) Incluye el municipio de Anorí de la subregión del Nordeste

Fuente: Encuesta de Calidad de Vida. Departamento de Antioquia 2009 Expandida con proyecciones demográficas DANE. Muestra calculada para el resto del departamento con un margen de error del 4% y una confiabilidad del 95%.

Valor calculado: (Padres que reprenden a los hijos con correazos) / (Hogares con hijos menores a 18 años)*100

n.a: No aplica.

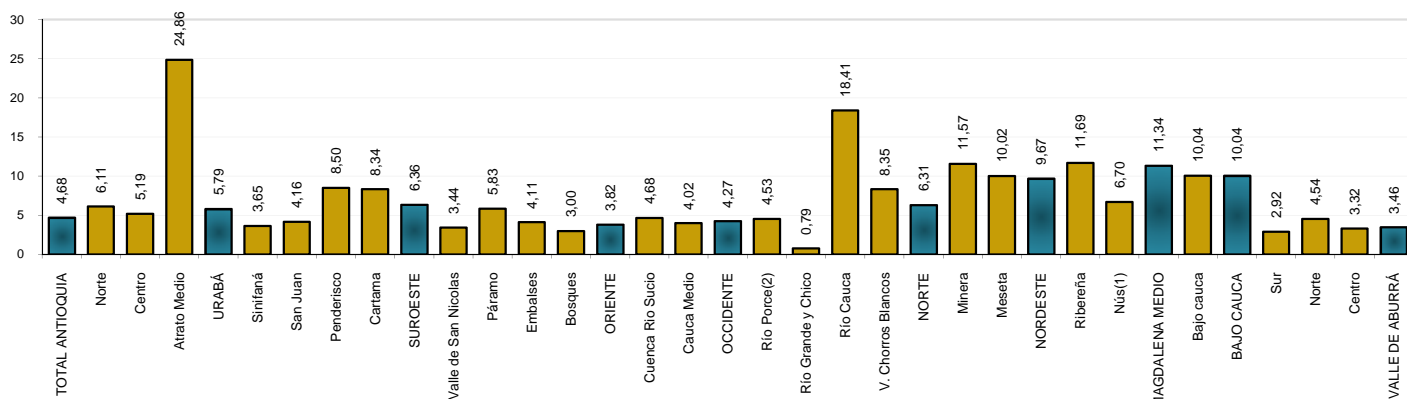

Porcentaje de padres que reprenden a sus hijos con puños, palmadas, pellizcos, tirón de orejas

Subregiones y Zonas	Total			Estrato					
	Urbano	Rural	Total	1	2	3	4	5	6
VALLE DE ABURRÁ	0,84	1,39	0,89	1,79	0,99	0,57	0,30	0,11	0,00
Centro	1,03	1,55	1,07	1,98	1,27	0,73	0,24	0,14	0,00
Norte	0,44	1,06	0,53	0,96	0,42	0,45	0,00	0,00	0,00
Sur	0,34	1,37	0,50	2,71	0,50	0,18	0,69	0,00	0,00
BAJO CAUCA	0,27	0,52	0,38	0,32	0,76	0,00	n.a	n.a	n.a
Bajo cauca	0,27	0,52	0,38	0,32	0,76	0,00	n.a	n.a	n.a
MAGDALENA MEDIO	0,29	0,46	0,36	0,00	1,16	0,00	0,00	n.a	n.a
Nús(1)	0,34	0,81	0,63	0,39	0,86	0,00	n.a	0,00	n.a
Ribereña	0,31	0,30	0,31	0,00	1,03	0,00	0,00	n.a	n.a
NORDESTE	0,97	0,33	0,66	0,94	0,38	0,33	0,00	0,00	n.a
Meseta	0,67	0,00	0,30	0,64	0,00	0,00	0,00	0,00	n.a
Minera	1,29	0,52	1,04	1,41	0,55	0,00	n.a	n.a	n.a
NORTE	0,97	0,82	0,89	1,03	0,87	0,45	0,00	n.a	n.a
V. Chorros Blancos	1,14	1,45	1,31	1,34	1,16	1,89	0,00	n.a	n.a
Río Cauca	1,60	1,33	1,41	1,55	1,08	0,00	n.a	n.a	n.a
Río Grande y Chico	0,90	0,00	0,47	0,00	0,86	0,00	0,00	n.a	n.a
Río Porce(2)	0,39	0,00	0,18	0,00	0,00	5,61	0,00	n.a	n.a
OCCIDENTE	1,00	0,41	0,62	0,47	0,84	0,00	0,00	n.a	n.a
Cauca Medio	1,22	0,28	0,61	0,24	1,01	0,00	n.a	n.a	n.a
Cuenca Río Sucio	0,63	0,63	0,63	0,78	0,51	0,00	0,00	n.a	n.a
ORIENTE	0,26	0,73	0,49	0,91	0,23	0,47	2,44	0,00	n.a
Bosques	0,29	0,00	0,08	0,12	0,00	0,00	n.a	n.a	n.a
Embalses	0,26	0,82	0,56	0,69	0,39	1,12	n.a	n.a	n.a
Páramo	0,32	1,46	1,08	1,56	0,24	1,12	25,12	n.a	n.a
Valle de San Nicolas	0,25	0,61	0,40	1,07	0,19	0,38	0,00	0,00	n.a
SUROESTE	1,65	2,84	2,29	2,53	2,63	0,56	0,00	0,00	0,00
Cartama	4,13	5,77	4,97	3,62	7,42	1,16	n.a	n.a	n.a
Penderisco	1,93	3,13	2,68	3,26	2,45	1,09	0,00	n.a	n.a
San Juan	0,33	0,34	0,33	1,20	0,00	0,00	0,00	n.a	n.a
Sinifaná	0,00	1,84	0,99	1,21	1,00	0,00	n.a	0,00	0,00
URABÁ	2,04	0,81	1,56	1,20	3,17	0,00	0,00	n.a	n.a
Atrato Medio	0,81	3,14	2,30	2,31	0,00	n.a	n.a	n.a	n.a
Centro	2,30	1,26	2,00	1,66	3,42	0,00	0,00	n.a	n.a
Norte	0,32	0,00	0,11	0,00	1,05	0,00	n.a	n.a	n.a
TOTAL ANTIOQUIA	0,90	1,07	0,94	1,21	1,09	0,53	0,36	0,11	0,00

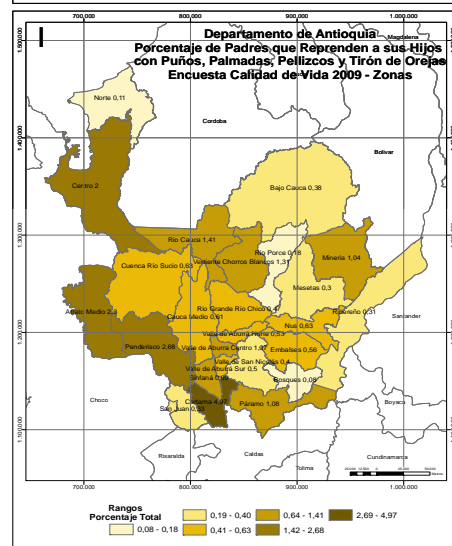
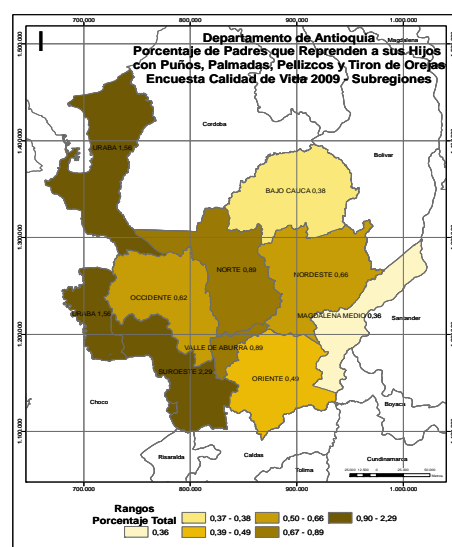

(1) Incluye los municipios de Cisneros, San Roque y Santo Domingo de la subregión del Nordeste

(2) Incluye el municipio de Anorí de la subregión del Nordeste

Fuente: Encuesta de Calidad de Vida. Departamento de Antioquia 2009 Expandida con proyecciones demográficas DANE. Muestra calculada para el resto del departamento con un margen de error del 4% y una confiabilidad del 95%.

Valor calculado: (Padres que reprenden a los hijos con puños, palmadas, pellizcos, tirón de orejas) / (Hogares con hijos menores a 18 años)*100

n.a: No aplica.

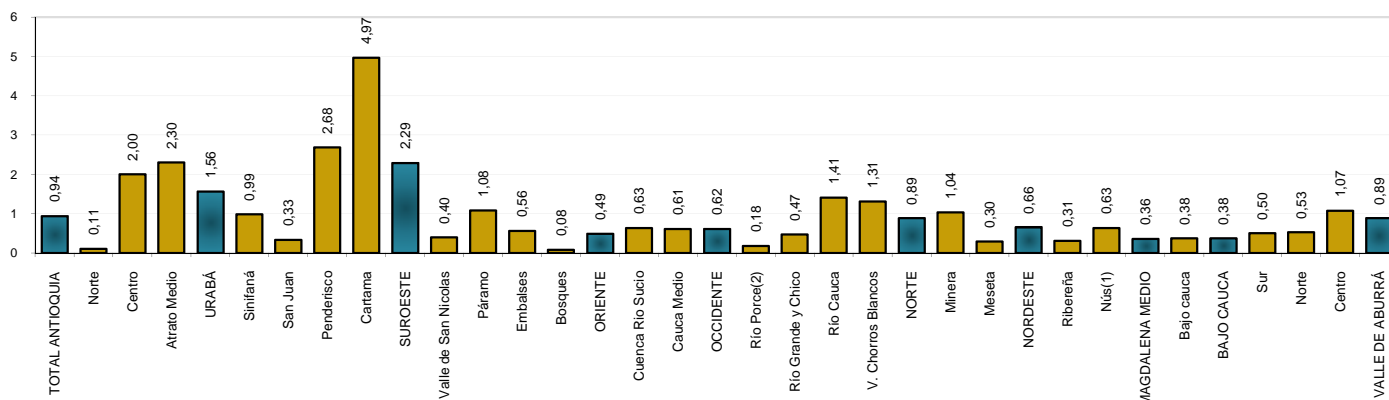

Porcentaje de padres que reprenden a sus hijos con patadas

Subregiones y Zonas	Total			Estrato					
	Urbano	Rural	Total	1	2	3	4	5	6
VALLE DE ABURRÁ	0,01	0,00	0,01	0,02	0,02	0,00	0,00	0,00	0,00
Centro	0,02	0,00	0,01	0,00	0,03	0,00	0,00	0,00	0,00
Norte	0,00	0,00	0,00	0,00	0,00	0,00	0,00	0,00	0,00
Sur	0,02	0,00	0,02	0,29	0,00	0,00	0,00	0,00	0,00
BAJO CAUCA	0,00	0,00	0,00	0,00	0,00	0,00	n.a	n.a	n.a
Bajo cauca	0,00	0,00	0,00	0,00	0,00	0,00	n.a	n.a	n.a
MAGDALENA MEDIO	0,00	0,00	0,00	0,00	0,00	0,00	0,00	n.a	n.a
NúS(1)	0,00	0,00	0,00	0,00	0,00	0,00	n.a	0,00	n.a
Ribereña	0,00	0,00	0,00	0,00	0,00	0,00	0,00	n.a	n.a
NORDESTE	0,00	0,08	0,04	0,00	0,09	0,00	0,00	0,00	n.a
Meseta	0,00	0,00	0,00	0,00	0,00	0,00	0,00	0,00	n.a
Minera	0,00	0,00	0,00	0,00	0,00	0,00	n.a	n.a	n.a
NORTE	0,00	0,00	0,00	0,00	0,00	0,00	0,00	n.a	n.a
V. Chorros Blancos	0,00	0,00	0,00	0,00	0,00	0,00	0,00	n.a	n.a
Río Cauca	0,00	0,00	0,00	0,00	0,00	0,00	n.a	n.a	n.a
Río Grande y Chico	0,00	0,00	0,00	0,00	0,00	0,00	0,00	n.a	n.a
Río Porce(2)	0,00	0,39	0,21	0,00	0,46	0,00	0,00	n.a	n.a
OCCIDENTE	0,00	0,00	0,00	0,00	0,00	0,00	0,00	n.a	n.a
Cauca Medio	0,00	0,00	0,00	0,00	0,00	0,00	n.a	n.a	n.a
Cuenca Río Sucio	0,00	0,00	0,00	0,00	0,00	0,00	0,00	n.a	n.a
ORIENTE	0,00	0,00	0,00	0,00	0,00	0,00	0,00	0,00	n.a
Bosques	0,00	0,00	0,00	0,00	0,00	0,00	n.a	n.a	n.a
Embalses	0,00	0,00	0,00	0,00	0,00	0,00	n.a	n.a	n.a
Páramo	0,00	0,00	0,00	0,00	0,00	0,00	0,00	n.a	n.a
Valle de San Nicolás	0,00	0,00	0,00	0,00	0,00	0,00	0,00	0,00	n.a
SUROESTE	0,10	0,00	0,04	0,00	0,09	0,00	0,00	0,00	0,00
Cartama	0,00	0,00	0,00	0,00	0,00	0,00	n.a	n.a	n.a
Penderisco	0,00	0,00	0,00	0,00	0,00	0,00	0,00	n.a	n.a
San Juan	0,00	0,00	0,00	0,00	0,00	0,00	0,00	n.a	n.a
Sinifaná	0,52	0,00	0,24	0,00	0,48	0,00	n.a	0,00	0,00
URABÁ	0,00	0,01	0,01	0,01	0,00	0,00	0,00	n.a	n.a
Atrato Medio	0,41	0,35	0,37	0,37	0,00	n.a	n.a	n.a	n.a
Centro	0,00	0,00	0,00	0,00	0,00	0,00	0,00	n.a	n.a
Norte	0,00	0,00	0,00	0,00	0,00	0,00	n.a	n.a	n.a
TOTAL ANTIOQUIA	0,01	0,01	0,01	0,01	0,02	0,00	0,00	0,00	0,00

(1) Incluye los municipios de Cisneros, San Roque y Santo Domingo de la subregión del Nordeste

(2) Incluye el municipio de Anorí de la subregión del Nordeste

Fuente: Encuesta de Calidad de Vida. Departamento de Antioquia 2009 Expandida con proyecciones demográficas DANE. Muestra calculada para el resto del departamento con un margen de error del 4% y una confiabilidad del 95%.

Valor calculado: (Padres que reprenden a los hijos con patadas) / (Hogares con hijos menores a 18 años)*100

n.a: No aplica.

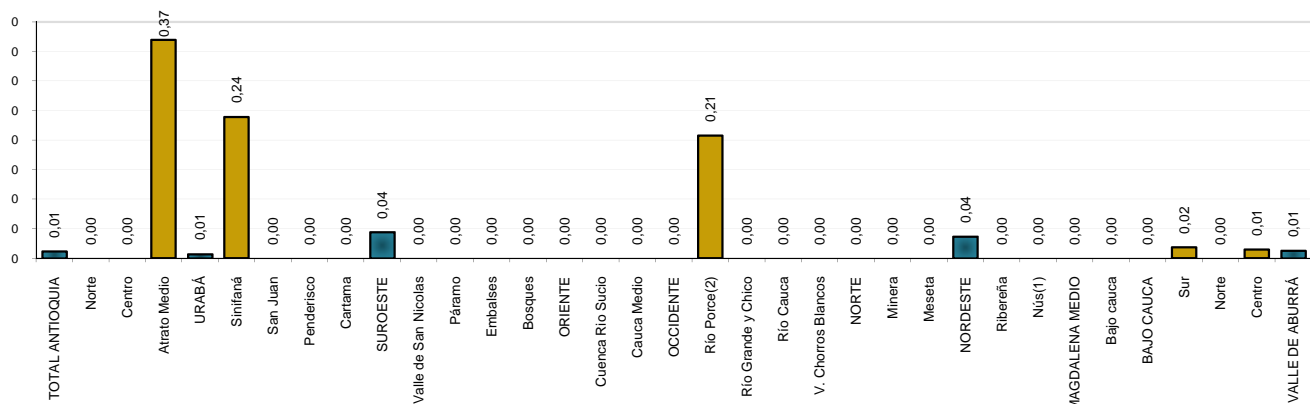
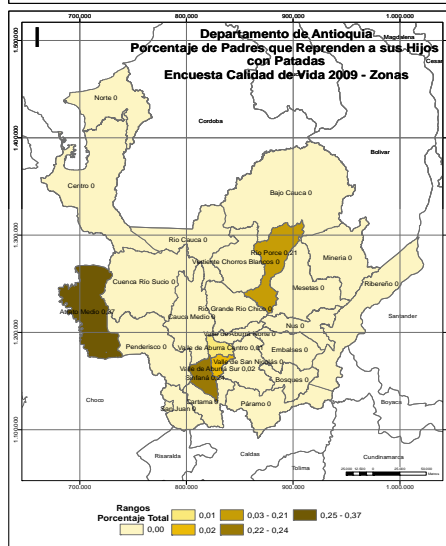
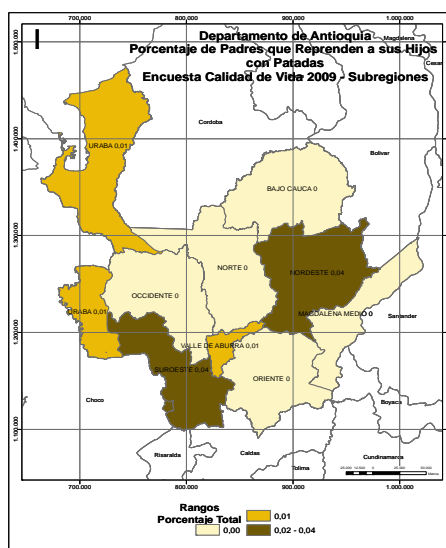

Porcentaje de padres que reprenden a sus hijos golpeándolos con objetos

Subregiones y Zonas	Total			Estrato					
	Urbano	Rural	Total	1	2	3	4	5	6
VALLE DE ABURRÁ	0,12	0,11	0,12	0,27	0,13	0,07	0,00	0,00	0,00
Centro	0,12	0,05	0,11	0,30	0,10	0,08	0,00	0,00	0,00
Norte	0,11	0,00	0,10	0,11	0,15	0,00	0,00	0,00	0,00
Sur	0,15	0,33	0,18	0,45	0,26	0,10	0,00	0,00	0,00
BAJO CAUCA	0,00	0,00	0,00	0,00	0,00	0,00	n.a	n.a	n.a
Bajo cauca	0,00	0,00	0,00	0,00	0,00	0,00	n.a	n.a	n.a
MAGDALENA MEDIO	0,00	0,00	0,00	0,00	0,00	0,00	0,00	n.a	n.a
Nús(1)	0,00	0,00	0,00	0,00	0,00	0,00	n.a	0,00	n.a
Ribereña	0,00	0,00	0,00	0,00	0,00	0,00	0,00	n.a	n.a
NORDESTE	0,22	0,18	0,20	0,07	0,28	0,57	0,00	0,00	n.a
Meseta	0,00	0,31	0,17	0,00	0,40	0,00	0,00	0,00	n.a
Minera	0,43	0,26	0,37	0,14	0,55	1,35	n.a	n.a	n.a
NORTE	0,13	0,00	0,06	0,00	0,14	0,00	0,00	n.a	n.a
V. Chorros Blancos	0,00	0,00	0,00	0,00	0,00	0,00	0,00	n.a	n.a
Río Cauca	0,00	0,00	0,00	0,00	0,00	0,00	n.a	n.a	n.a
Río Grande y Chico	0,30	0,00	0,16	0,00	0,29	0,00	0,00	n.a	n.a
Río Porce(2)	0,00	0,00	0,00	0,00	0,00	0,00	0,00	n.a	n.a
OCCIDENTE	0,00	0,24	0,16	0,00	0,34	0,00	0,00	n.a	n.a
Cauca Medio	0,00	0,00	0,00	0,00	0,00	0,00	n.a	n.a	n.a
Cuenca Río Sucio	0,00	0,63	0,41	0,00	1,03	0,00	0,00	n.a	n.a
ORIENTE	0,00	0,12	0,06	0,24	0,00	0,00	0,00	0,00	n.a
Bosques	0,00	0,18	0,13	0,19	0,00	0,00	n.a	n.a	n.a
Embalses	0,00	0,00	0,00	0,00	0,00	0,00	n.a	n.a	n.a
Páramo	0,00	0,58	0,39	1,04	0,00	0,00	0,00	n.a	n.a
Valle de San Nicolás	0,00	0,00	0,00	0,00	0,00	0,00	0,00	0,00	n.a
SUROESTE	0,27	0,18	0,22	0,24	0,28	0,00	0,00	0,00	0,00
Cartama	0,00	0,00	0,00	0,00	0,00	0,00	n.a	n.a	n.a
Penderisco	0,32	0,28	0,30	0,00	0,72	0,00	0,00	n.a	n.a
San Juan	0,33	0,00	0,17	0,61	0,00	0,00	0,00	n.a	n.a
Sinifaná	0,52	0,46	0,49	0,59	0,50	0,00	n.a	0,00	0,00
URABÁ	0,23	0,12	0,18	0,26	0,00	0,00	0,00	n.a	n.a
Atrato Medio	0,41	0,00	0,15	0,15	0,00	n.a	n.a	n.a	n.a
Centro	0,26	0,00	0,18	0,28	0,00	0,00	0,00	n.a	n.a
Norte	0,00	0,28	0,19	0,22	0,00	0,00	n.a	n.a	n.a
TOTAL ANTIOQUIA	0,12	0,12	0,12	0,17	0,13	0,06	0,00	0,00	0,00

(1) Incluye los municipios de Cisneros, San Roque y Santo Domingo de la subregión del Nordeste

(2) Incluye el municipio de Anorí de la subregión del Nordeste

Fuente: Encuesta de Calidad de Vida. Departamento de Antioquia 2009 Expandida con proyecciones demográficas DANE. Muestra calculada para el resto del departamento con un margen de error del 4% y una confiabilidad del 95%.

Valor calculado: (Padres que reprenden a los hijos con golpes con objetos) / (Hogares con hijos menores a 18 años)*100

n.a: No aplica.

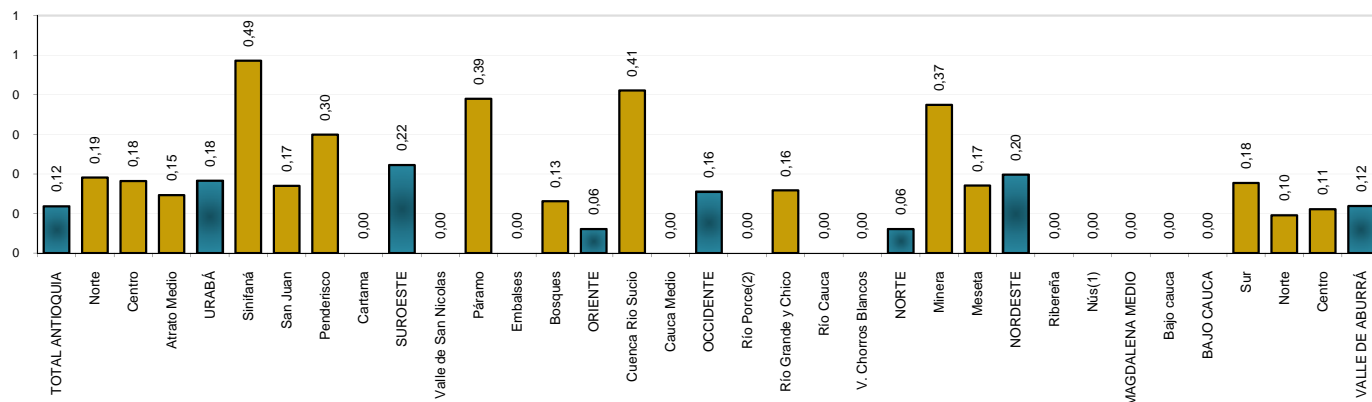
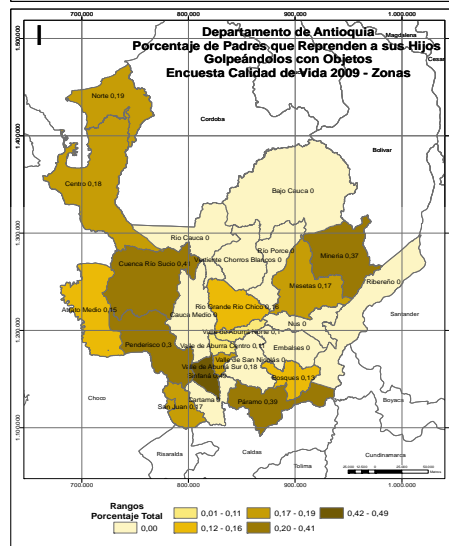

Porcentaje de padres que reprenden a sus hijos tratándolos con indiferencia

Subregiones y Zonas	Total			Estrato					
	Urbano	Rural	Total	1	2	3	4	5	6
VALLE DE ABURRÁ	0,34	0,46	0,35	0,51	0,43	0,25	0,21	0,00	0,00
Centro	0,34	0,14	0,33	0,46	0,41	0,31	0,00	0,00	0,00
Norte	0,34	0,75	0,40	0,66	0,46	0,08	0,85	0,00	0,00
Sur	0,32	0,84	0,40	0,59	0,52	0,23	0,82	0,00	0,00
BAJO CAUCA	0,00	0,26	0,11	0,13	0,00	0,00	n.a	n.a	n.a
Bajo cauca	0,00	0,26	0,11	0,13	0,00	0,00	n.a	n.a	n.a
MAGDALENA MEDIO	1,00	0,92	0,96	0,96	1,05	0,00	0,00	n.a	n.a
Nús(1)	1,08	0,55	0,75	0,49	0,78	1,68	n.a	0,00	n.a
Ribereña	0,93	0,61	0,80	0,92	0,62	0,00	0,00	n.a	n.a
NORDESTE	0,55	0,18	0,37	0,17	0,36	1,44	0,00	0,00	n.a
Meseta	0,67	0,31	0,47	0,37	0,35	1,46	0,00	0,00	n.a
Minera	0,43	0,26	0,37	0,14	0,55	1,35	n.a	n.a	n.a
NORTE	0,65	0,11	0,37	0,40	0,43	0,00	0,00	n.a	n.a
V. Chorros Blancos	0,00	0,29	0,16	0,28	0,00	0,00	0,00	n.a	n.a
Río Cauca	0,00	0,00	0,00	0,00	0,00	0,00	n.a	n.a	n.a
Río Grande y Chico	1,50	0,00	0,79	1,39	0,86	0,00	0,00	n.a	n.a
Río Porce(2)	0,00	0,00	0,00	0,00	0,00	0,00	0,00	n.a	n.a
OCCIDENTE	0,00	0,18	0,12	0,00	0,25	0,00	0,00	n.a	n.a
Cauca Medio	0,00	0,28	0,19	0,00	0,37	0,00	n.a	n.a	n.a
Cuenca Río Suelo	0,00	0,00	0,00	0,00	0,00	0,00	0,00	n.a	n.a
ORIENTE	0,47	0,02	0,25	0,04	0,10	0,67	0,00	0,00	n.a
Bosques	0,29	0,18	0,21	0,19	0,00	2,46	n.a	n.a	n.a
Embalses	0,26	0,00	0,12	0,00	0,21	0,00	n.a	n.a	n.a
Páramo	0,64	0,00	0,21	0,00	0,48	0,00	0,00	n.a	n.a
Valle de San Nicolás	0,50	0,00	0,29	0,00	0,00	0,75	0,00	0,00	n.a
SUROESTE	0,70	0,51	0,60	0,90	0,29	0,81	0,00	0,00	0,00
Cartama	0,00	0,00	0,00	0,00	0,00	0,00	n.a	n.a	n.a
Penderisco	1,29	0,28	0,66	0,89	0,00	2,19	0,00	n.a	n.a
San Juan	0,65	1,36	0,99	1,78	0,63	0,87	0,00	n.a	n.a
Sinifaná	1,03	0,46	0,73	1,19	0,48	0,00	n.a	0,00	0,00
URABÁ	0,92	0,66	0,82	0,83	1,03	0,00	0,00	n.a	n.a
Atrato Medio	0,00	0,35	0,22	0,22	0,00	n.a	n.a	n.a	n.a
Centro	1,02	0,95	1,00	1,11	1,03	0,00	0,00	n.a	n.a
Norte	0,32	0,28	0,30	0,22	1,05	0,00	n.a	n.a	n.a
TOTAL ANTIOQUIA	0,41	0,33	0,39	0,48	0,40	0,34	0,20	0,00	0,00

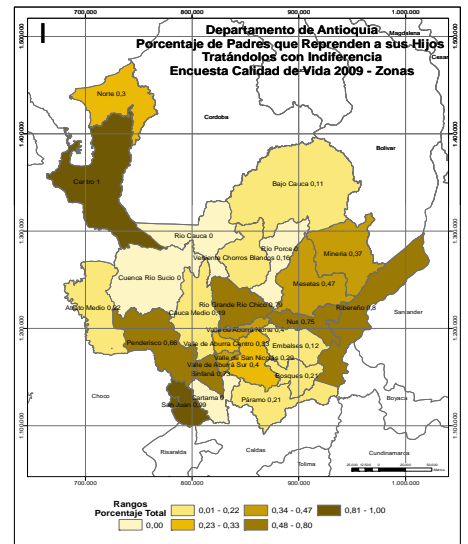
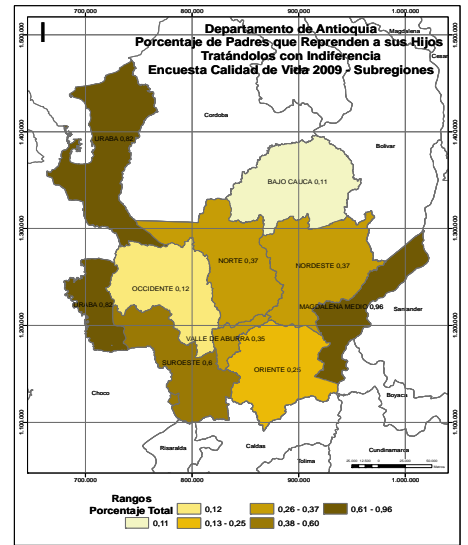

(1) Incluye los municipios de Cisneros, San Roque y Santo Domingo de la subregión del Nordeste

(2) Incluye el municipio de Anorí de la subregión del Nordeste

Fuente: Encuesta de Calidad de Vida. Departamento de Antioquia 2009 Expandida con proyecciones demográficas DANE. Muestra calculada para el resto del departamento con un margen de error del 4% y una confiabilidad del 95%.

Valor calculado: (Padres que reprenden a los hijos tratándolos con indiferencia) / (Hogares con hijos menores a 18 años)*100

n.a: No aplica.

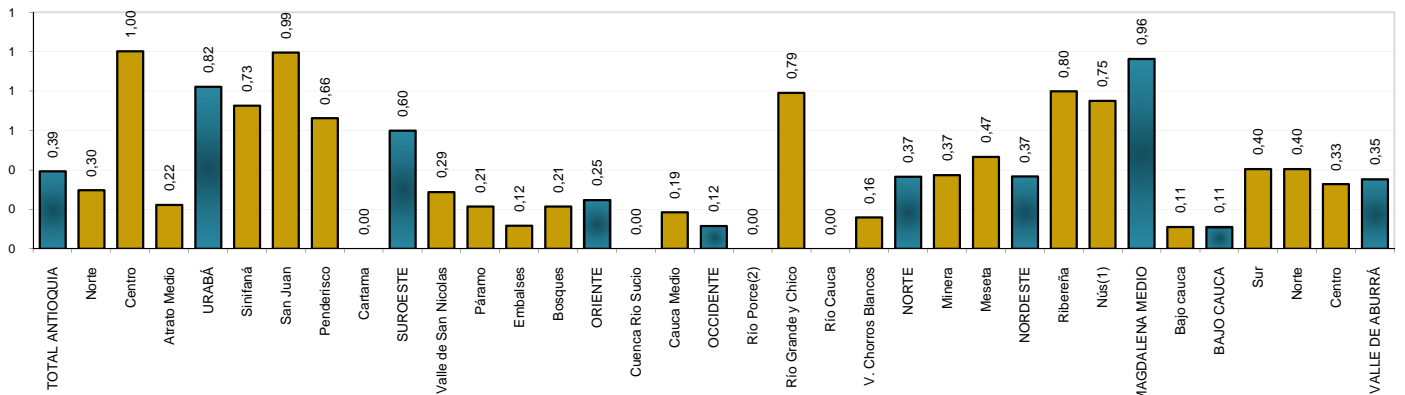

Porcentaje de padres que reprenden a sus hijos tratándolos con llamados de atención o diálogo

Subregiones y Zonas	Total			Estrato					
	Urbano	Rural	Total	1	2	3	4	5	6
VALLE DE ABURRÁ	44,96	41,79	44,63	39,97	41,39	47,20	52,14	53,79	76,31
Centro	44,96	43,69	44,86	38,69	40,87	48,91	50,14	54,37	77,73
Norte	43,86	33,08	42,26	41,12	40,50	45,58	47,39	48,57	45,93
Sur	46,11	46,71	46,20	49,14	44,75	43,29	62,02	51,41	64,32
BAJO CAUCA	65,80	53,10	60,38	57,69	75,06	76,88	n.a	n.a	n.a
Bajo cauca	65,80	53,10	60,38	57,69	75,06	76,88	n.a	n.a	n.a
MAGDALENA MEDIO	26,36	25,66	26,06	26,74	24,36	26,20	103,46	n.a	n.a
Núis(1)	42,70	30,72	35,32	28,77	39,31	33,10	n.a	86,89	n.a
Ribereña	23,86	29,82	26,27	28,49	21,05	25,34	103,46	n.a	n.a
NORDESTE	38,57	34,88	36,77	36,16	39,37	28,99	34,69	64,08	n.a
Meseta	45,29	38,46	41,48	41,90	46,21	19,68	34,69	52,04	n.a
Minera	33,84	27,17	31,61	32,22	29,14	33,98	n.a	n.a	n.a
NORTE	45,20	54,90	50,37	50,80	50,74	47,79	42,78	n.a	n.a
V. Chorros Blancos	55,12	58,26	56,84	54,23	58,39	69,86	101,72	n.a	n.a
Río Cauca	43,72	51,17	48,87	49,82	49,54	24,67	n.a	n.a	n.a
Río Grande y Chico	37,27	47,44	42,09	39,36	43,68	41,30	36,86	n.a	n.a
Río Porce(2)	45,88	57,35	52,01	46,98	57,81	46,52	117,44	n.a	n.a
OCCIDENTE	45,57	50,21	48,60	48,38	49,14	46,63	35,82	n.a	n.a
Cauca Medio	42,86	44,93	44,22	42,18	45,66	47,10	n.a	n.a	n.a
Cuenca Río Sucio	49,93	59,03	55,82	56,60	56,29	45,62	35,82	n.a	n.a
ORIENTE	53,44	49,68	51,58	49,12	50,62	54,86	68,26	0,00	n.a
Bosques	53,59	43,34	46,29	45,39	48,94	41,86	n.a	n.a	n.a
Embalses	31,69	30,19	30,86	25,11	34,08	31,21	n.a	n.a	n.a
Páramo	46,01	56,08	52,74	50,80	56,94	46,32	50,24	n.a	n.a
Valle de San Nicolás	58,19	54,60	56,68	61,22	54,34	57,26	70,20	0,00	n.a
SUROESTE	41,52	41,35	41,43	36,66	43,94	45,58	76,81	0,00	118,89
Cartama	30,76	31,21	30,99	30,21	31,26	32,14	n.a	n.a	n.a
Penderisco	47,69	44,16	45,49	39,93	48,76	56,38	104,73	n.a	n.a
San Juan	42,89	47,33	45,02	36,88	48,36	47,16	69,85	n.a	n.a
Sinifaná	46,87	41,47	43,98	38,90	46,62	51,59	n.a	0,00	118,89
URABÁ	60,08	78,84	67,33	69,27	67,24	47,31	0,00	n.a	n.a
Atrato Medio	30,06	33,51	32,26	32,38	0,00	n.a	n.a	n.a	n.a
Centro	58,61	85,30	66,35	69,52	65,05	46,56	0,00	n.a	n.a
Norte	73,05	73,52	73,37	72,10	85,86	61,53	n.a	n.a	n.a
TOTAL ANTIOQUIA	47,00	50,03	47,81	49,62	44,99	47,99	52,13	53,40	76,42

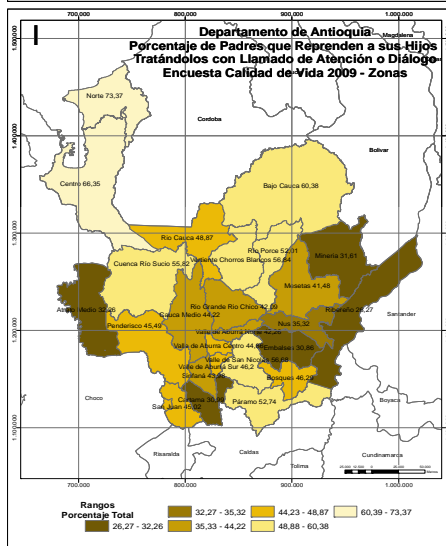
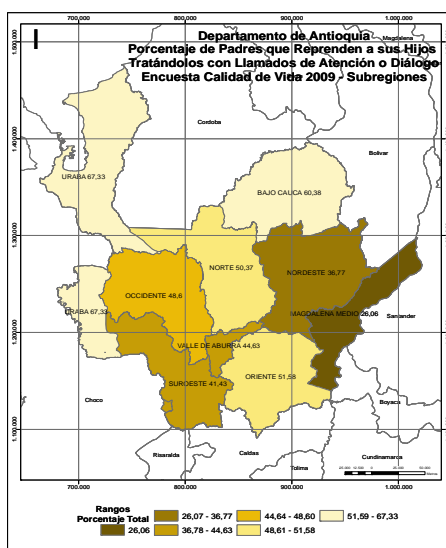

(1) Incluye los municipios de Cisneros, San Roque y Santo Domingo de la subregión del Nordeste

(2) Incluye el municipio de Anorí de la subregión del Nordeste

Fuente: Encuesta de Calidad de Vida. Departamento de Antioquia 2009 Expandida con proyecciones demográficas DANE. Muestra calculada para el resto del departamento con un margen de error del 4% y una confiabilidad del 95%.

Valor calculado: (Padres que reprenden a los hijos tratándolos con llamados de atención o diálogo) / (Hogares con hijos menores a 18 años)*100

n.a: No aplica.

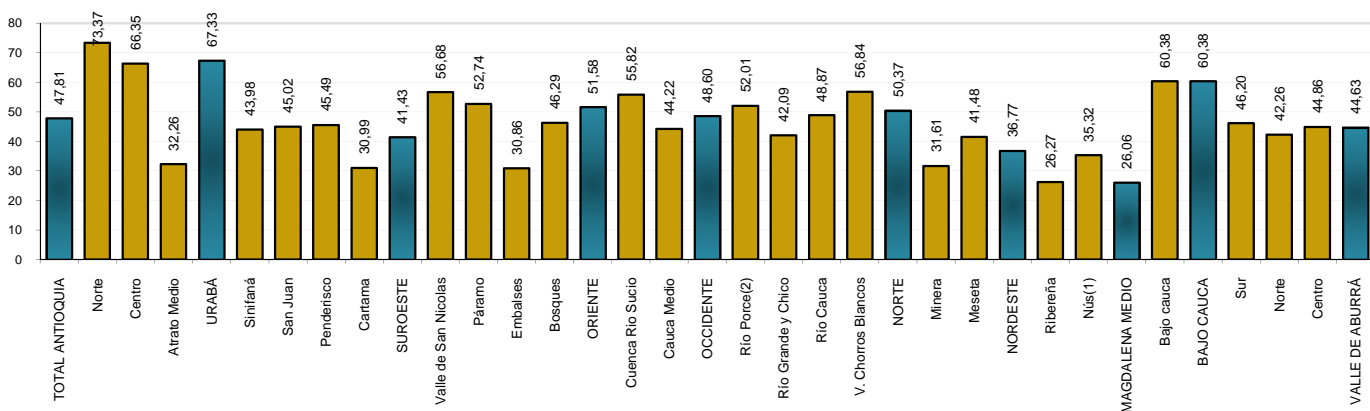

Porcentaje de padres que reprenden a sus hijos tratándolos con gritos, amenazas, insultos

Subregiones y Zonas	Total			Estrato					
	Urbano	Rural	Total	1	2	3	4	5	6
VALLE DE ABURRÁ	0,91	0,83	0,90	1,37	1,09	0,55	0,55	0,46	0,32
Centro	0,98	0,95	0,97	1,43	1,22	0,59	0,59	0,31	0,35
Norte	1,11	0,45	1,01	1,12	1,13	0,69	1,55	0,00	0,00
Sur	0,39	0,96	0,48	1,60	0,46	0,34	0,00	1,09	0,00
BAJO CAUCA	1,37	1,03	1,23	1,26	1,09	0,00	n.a	n.a	n.a
Bajo cauca	1,37	1,03	1,23	1,26	1,09	0,00	n.a	n.a	n.a
MAGDALENA MEDIO	0,00	0,51	0,22	0,33	0,00	0,00	0,00	n.a	n.a
Nús(1)	1,03	0,81	0,89	0,88	1,03	0,00	n.a	0,00	n.a
Ribereña	0,00	0,61	0,25	0,37	0,00	0,00	0,00	n.a	n.a
NORDESTE	0,73	0,80	0,77	0,89	0,69	0,48	0,00	0,00	n.a
Meseta	0,67	1,22	0,98	1,10	0,75	1,46	0,00	0,00	n.a
Minera	0,65	0,00	0,43	0,68	0,00	0,00	n.a	n.a	n.a
NORTE	1,45	0,83	1,12	1,01	1,42	0,45	0,00	n.a	n.a
V. Chorros Blancos	0,57	0,29	0,42	0,50	0,00	1,89	0,00	n.a	n.a
Río Cauca	0,64	1,00	0,89	0,88	1,08	0,00	n.a	n.a	n.a
Río Grande y Chico	2,70	1,02	1,91	2,11	2,57	0,00	0,00	n.a	n.a
Río Porce(2)	0,00	1,62	0,86	1,26	0,48	0,00	0,00	n.a	n.a
OCCIDENTE	1,36	1,42	1,40	1,42	1,46	0,75	0,00	n.a	n.a
Cauca Medio	1,22	1,13	1,16	0,90	1,54	0,00	n.a	n.a	n.a
Cuenca Río Sucio	1,58	1,90	1,79	2,12	1,31	2,33	0,00	n.a	n.a
ORIENTE	0,70	0,51	0,61	0,75	0,39	0,84	0,00	0,00	n.a
Bosques	0,00	0,37	0,26	0,38	0,00	0,00	n.a	n.a	n.a
Embalses	0,52	1,22	0,91	1,05	0,78	1,12	n.a	n.a	n.a
Páramo	0,97	0,88	0,91	0,52	0,92	1,74	0,00	n.a	n.a
Valle de San Nicolás	0,75	0,20	0,52	0,90	0,19	0,75	0,00	0,00	n.a
SUROESTE	0,48	0,69	0,59	0,36	0,59	1,21	0,00	0,00	0,00
Cartama	0,00	0,68	0,35	0,45	0,38	0,00	n.a	n.a	n.a
Penderisco	0,32	0,57	0,48	0,38	0,43	1,09	0,00	n.a	n.a
San Juan	0,98	1,02	1,00	0,59	0,97	1,71	0,00	n.a	n.a
Sinifaná	0,52	0,46	0,49	0,00	0,48	2,64	n.a	0,00	0,00
URABÁ	2,01	1,25	1,72	1,45	2,45	2,39	0,00	n.a	n.a
Atrato Medio	2,03	0,70	1,18	1,18	0,00	n.a	n.a	n.a	n.a
Centro	2,30	1,58	2,09	1,80	2,74	2,52	0,00	n.a	n.a
Norte	0,00	0,85	0,57	0,65	0,00	0,00	n.a	n.a	n.a
TOTAL ANTIOQUIA	0,98	0,86	0,95	1,16	1,04	0,66	0,52	0,45	0,32

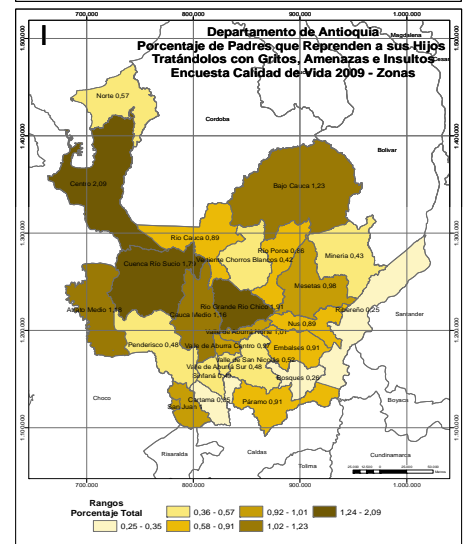
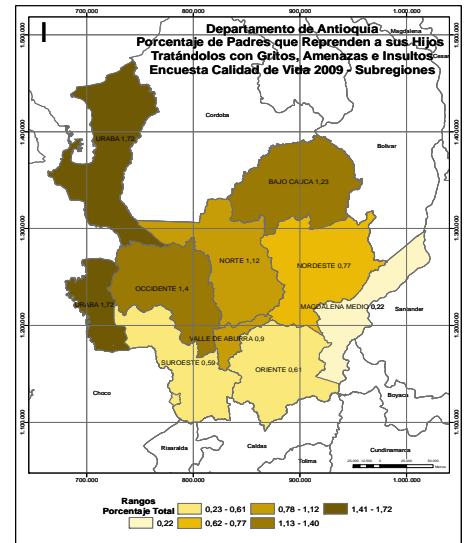

(1) Incluye los municipios de Cisneros, San Roque y Santo Domingo de la subregión del Nordeste

(2) Incluye el municipio de Anorí de la subregión del Nordeste

Fuente: Encuesta de Calidad de Vida. Departamento de Antioquia 2009 Expandida con proyecciones demográficas DANE. Muestra calculada para el resto del departamento con un margen de error del 4% y una confiabilidad del 95%.

Valor calculado: (Padres que reprenden a los hijos tratándolos con gritos, amenazas, insultos) / (Hogares con hijos menores a 18 años)*100

n.a: No aplica.

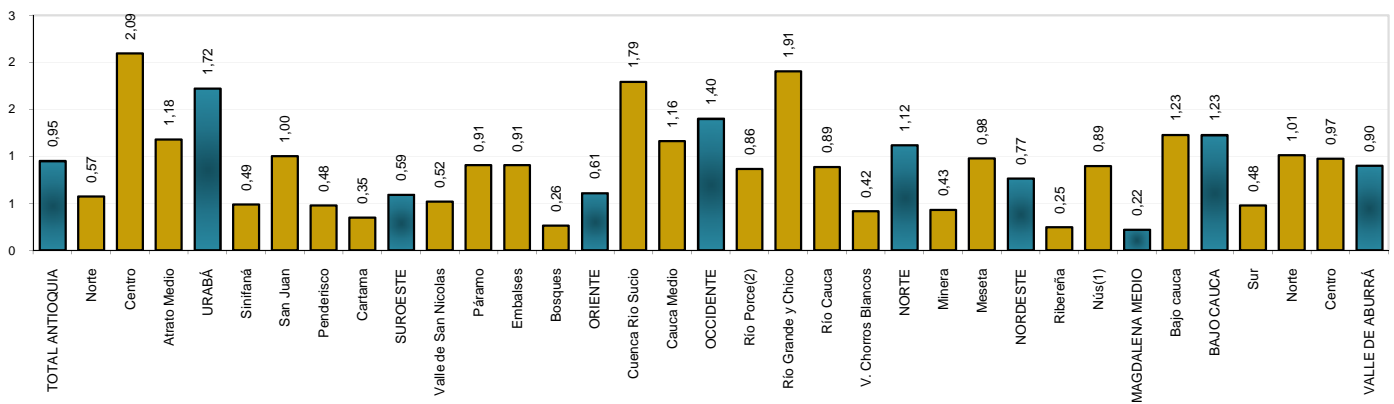

Porcentaje de padres que reprenden a sus hijos tratándolos con cantaleta

Subregiones y Zonas	Total			Estrato					
	Urbano	Rural	Total	1	2	3	4	5	6
VALLE DE ABURRÁ	4,03	4,05	4,03	5,33	4,47	3,58	1,99	1,59	2,79
Centro	4,34	4,56	4,36	5,87	5,04	3,81	1,37	1,68	3,04
Norte	2,96	2,89	2,95	3,77	3,14	2,19	1,36	0,00	0,00
Sur	3,74	4,16	3,80	5,23	3,61	3,97	4,75	1,21	0,00
BAJO CAUCA	7,40	3,61	5,78	6,28	3,27	0,00	n.a	n.a	n.a
Bajo cauca	7,40	3,61	5,78	6,28	3,27	0,00	n.a	n.a	n.a
MAGDALENA MEDIO	5,45	2,81	4,32	5,02	2,35	9,76	0,00	n.a	n.a
Nús(1)	3,19	3,50	3,38	4,81	2,72	2,11	n.a	0,00	n.a
Ribereña	5,58	3,35	4,67	5,40	2,48	10,55	0,00	n.a	n.a
NORDESTE	5,03	9,35	7,14	8,32	5,18	8,63	34,69	0,00	n.a
Meseta	9,39	14,35	12,16	13,10	9,16	19,68	34,69	0,00	n.a
Minera	3,02	6,01	4,02	4,66	2,45	4,04	n.a	n.a	n.a
NORTE	4,93	8,52	6,85	10,27	4,14	3,76	0,00	n.a	n.a
V. Chorros Blancos	5,11	8,98	7,24	9,64	4,81	0,00	0,00	n.a	n.a
Río Cauca	10,21	14,95	13,49	14,69	9,37	8,22	n.a	n.a	n.a
Río Grande y Chico	4,51	5,08	4,78	7,74	3,73	4,85	0,00	n.a	n.a
Río Porce(2)	3,38	9,87	6,85	10,69	3,03	0,00	0,00	n.a	n.a
OCCIDENTE	4,82	5,97	5,57	5,81	4,87	8,73	17,91	n.a	n.a
Cauca Medio	4,29	5,93	5,37	5,12	5,45	6,42	n.a	n.a	n.a
Cuenca Río Sucio	5,69	6,03	5,91	6,73	3,68	13,65	17,91	n.a	n.a
ORIENTE	2,30	3,89	3,09	4,14	3,45	1,54	0,00	39,88	n.a
Bosques	2,91	2,57	2,67	2,75	2,80	0,00	n.a	n.a	n.a
Embalses	6,23	6,32	6,28	5,88	5,41	12,25	n.a	n.a	n.a
Páramo	2,90	3,80	3,50	5,77	2,77	0,61	0,00	n.a	n.a
Valle de San Nicolás	1,49	3,45	2,32	3,20	3,06	0,97	0,00	39,88	n.a
SUROESTE	3,83	5,08	4,51	5,17	4,18	3,86	0,00	0,00	0,00
Cartama	2,25	0,34	1,27	0,45	1,60	2,33	n.a	n.a	n.a
Penderisco	5,16	8,26	7,10	7,29	7,62	4,38	0,00	n.a	n.a
San Juan	5,24	6,81	5,99	9,52	4,81	4,25	0,00	n.a	n.a
Sinifaná	2,06	3,23	2,68	3,00	1,97	5,21	0,00	0,00	0,00
URABÁ	5,02	8,57	6,39	6,78	5,19	4,14	38,68	n.a	n.a
Atrato Medio	10,97	13,26	12,43	12,48	0,00	n.a	n.a	n.a	n.a
Centro	4,35	9,16	5,75	6,24	4,80	2,52	38,68	n.a	n.a
Norte	9,09	7,38	7,94	7,51	8,42	35,16	n.a	n.a	n.a
TOTAL ANTIOQUIA	4,17	5,53	4,53	6,12	4,33	3,44	2,30	1,84	2,78

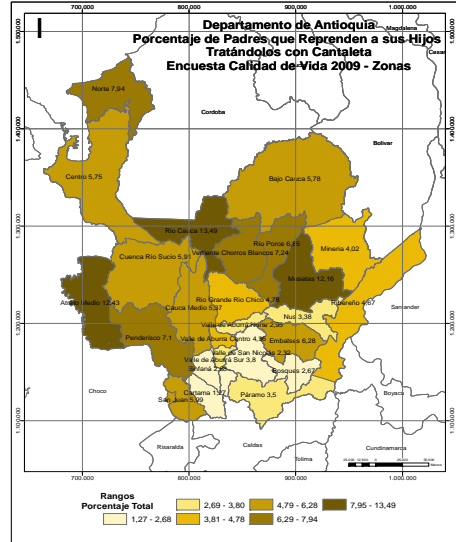
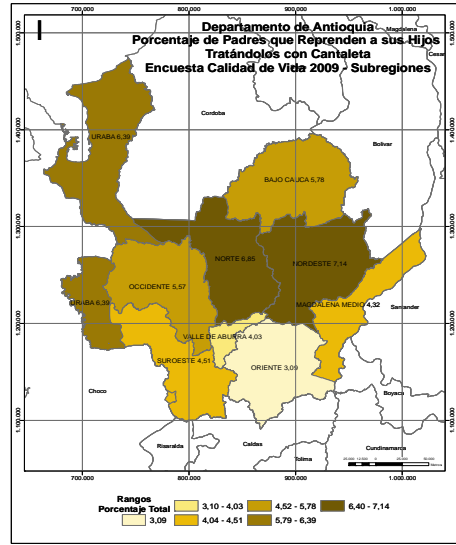

(1) Incluye los municipios de Cisneros, San Roque y Santo Domingo de la subregión del Nordeste

(2) Incluye el municipio de Anorí de la subregión del Nordeste

Fuente: Encuesta de Calidad de Vida. Departamento de Antioquia 2009 Expandida con proyecciones demográficas DANE. Muestra calculada para el resto del departamento con un margen de error del 4% y una confiabilidad del 95%.

Valor calculado: (Padres que reprenden a los hijos tratándolos con cantaleta) / (Hogares con hijos menores a 18 años)*100

n.a: No aplica.

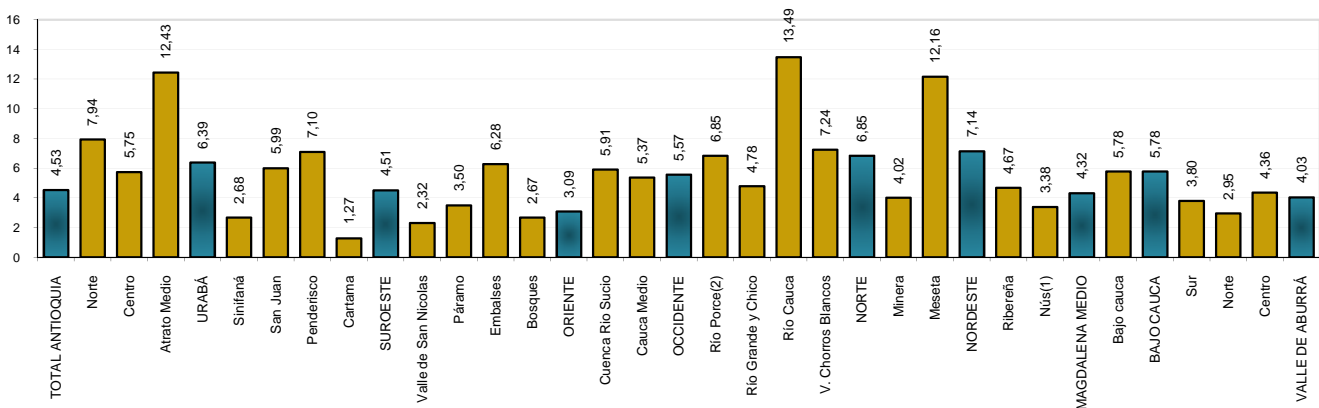

Porcentaje de padres que no reprimen a sus hijos

Subregiones y Zonas	Total			Estrato					
	Urbano	Rural	Total	1	2	3	4	5	6
VALLE DE ABURRÁ	4,25	4,02	4,22	3,98	4,04	4,18	5,07	4,63	7,97
Centro	4,26	3,91	4,23	4,22	4,01	4,15	4,71	4,13	8,36
Norte	3,79	2,26	3,56	3,39	3,36	4,13	2,78	0,00	0,00
Sur	4,70	6,03	4,91	3,56	5,02	4,30	7,43	6,84	4,57
BAJO CAUCA	8,50	11,86	9,93	10,62	6,55	0,00	n.a	n.a	n.a
Bajo cauca	8,50	11,86	9,93	10,62	6,55	0,00	n.a	n.a	n.a
MAGDALENA MEDIO	6,47	6,42	6,45	7,59	4,28	3,92	0,00	n.a	n.a
Núsi(1)	3,49	8,12	6,34	6,78	6,21	5,48	n.a	0,00	n.a
Ribereña	6,82	5,48	6,27	7,05	4,75	4,23	0,00	n.a	n.a
NORDESTE	5,09	8,71	6,86	6,10	7,26	8,85	0,00	34,06	n.a
Meseta	8,05	10,68	9,52	6,81	10,96	15,07	0,00	52,04	n.a
Minera	4,31	7,05	5,23	5,94	3,43	5,39	n.a	n.a	n.a
NORTE	4,69	8,00	6,46	8,26	5,30	4,07	0,00	n.a	n.a
V. Chorros Blancos	8,52	14,49	11,80	12,48	10,75	11,81	0,00	n.a	n.a
Río Cauca	2,55	5,32	4,46	4,70	3,78	2,74	n.a	n.a	n.a
Río Grande y Chico	2,40	3,05	2,71	4,22	2,58	1,61	0,00	n.a	n.a
Río Porce(2)	2,03	6,69	4,52	5,91	2,84	6,40	0,00	n.a	n.a
OCCIDENTE	4,51	4,84	4,72	4,96	4,51	4,66	0,00	n.a	n.a
Cauca Medio	6,12	6,22	6,18	7,10	5,30	6,84	n.a	n.a	n.a
Cuenca Río Sucio	1,90	2,54	2,31	2,12	2,89	0,00	0,00	n.a	n.a
ORIENTE	4,62	4,55	4,59	5,86	4,40	3,77	0,00	39,88	n.a
Bosques	2,62	1,47	1,80	1,91	1,46	2,46	n.a	n.a	n.a
Embalses	7,79	6,32	6,99	8,34	5,46	11,08	n.a	n.a	n.a
Páramo	8,37	9,35	9,02	10,27	9,14	6,44	0,00	n.a	n.a
Valle de San Nicolás	3,73	3,04	3,44	4,47	3,33	3,08	0,00	39,88	n.a
SUROESTE	4,74	5,53	5,16	5,14	4,88	5,92	0,00	118,89	0,00
Cartama	6,75	6,79	6,77	6,43	5,04	12,64	n.a	n.a	n.a
Penderisco	3,54	5,70	4,89	5,28	5,18	2,19	0,00	n.a	n.a
San Juan	4,58	4,09	4,34	3,00	5,13	4,28	0,00	n.a	n.a
Sinifaná	3,61	5,53	4,64	5,41	3,92	2,56	n.a	118,89	0,00
URABÁ	6,52	8,60	7,32	6,97	7,40	9,56	38,36	n.a	n.a
Atrato Medio	5,28	2,79	3,69	3,70	0,00	n.a	n.a	n.a	n.a
Centro	5,89	5,69	5,83	4,44	7,53	10,06	38,36	n.a	n.a
Norte	11,04	13,06	12,40	13,26	6,31	0,00	n.a	n.a	n.a
TOTAL ANTIOQUIA	4,69	6,24	5,10	6,30	4,54	4,37	5,12	5,05	7,95

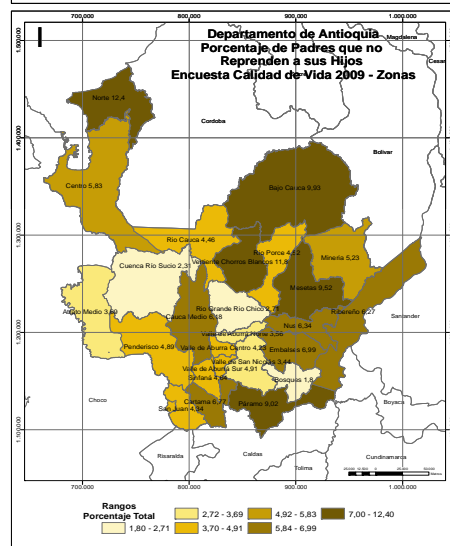
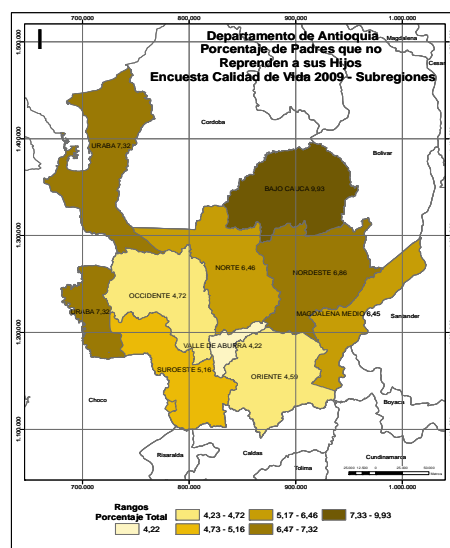

(1) Incluye los municipios de Cisneros, San Roque y Santo Domingo de la subregión del Nordeste

(2) Incluye el municipio de Anorí de la subregión del Nordeste

Fuente: Encuesta de Calidad de Vida. Departamento de Antioquia 2009 Expandida con proyecciones demográficas DANE. Muestra calculada para el resto del departamento con un margen de error del 4% y una confiabilidad del 95%.

Valor calculado: (Padres que no corrigen a sus hijos) / (Hogares con hijos menores a 18 años)*100

n.a: No aplica.

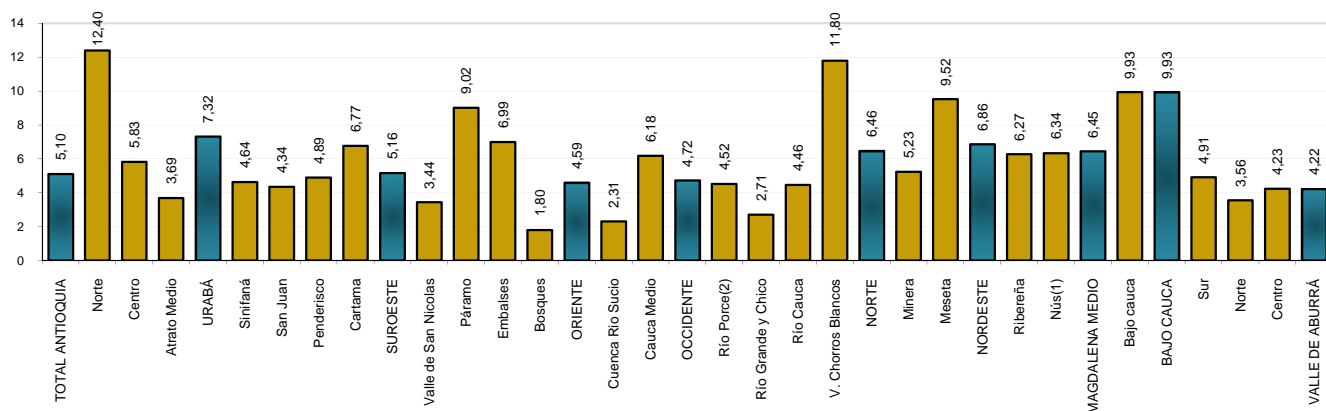

INDICADORES DEMOGRÁFICOS

Indicadores de calidad de vida

Índice de dependencia económica (porcentaje)

Subregiones y Zonas	Total			Cabecera			Resto		
	H	M	Total	H	M	Total	H	M	Total
VALLE DE ABURRÁ	44,72	41,35	42,94	44,09	40,78	42,34	51,17	47,60	49,33
Centro	42,87	40,11	41,40	42,19	39,49	40,75	51,55	48,66	50,06
Norte	51,49	46,80	49,05	51,11	46,47	48,69	54,50	49,51	51,95
Sur	45,71	41,45	43,49	45,37	41,07	43,13	47,93	44,07	45,94
BAJO CAUCA	78,47	66,17	71,78	77,83	60,36	67,95	79,33	76,11	77,69
Bajo cauca	78,47	66,17	71,78	77,83	60,36	67,95	79,33	76,11	77,69
MAGDALENA MEDIO	64,89	52,94	58,32	66,72	52,58	58,83	62,28	53,49	57,56
Nús(1)	67,51	56,58	61,65	64,98	54,37	59,02	69,33	58,48	63,72
Ribereña	64,98	53,37	58,64	68,11	52,87	59,62	60,36	54,20	57,09
NORDESTE	71,26	58,73	64,61	70,43	55,80	62,21	72,00	62,11	67,06
Meseta	76,17	55,23	64,85	76,81	53,19	63,03	75,72	57,17	66,36
Minera	69,24	61,11	64,93	65,82	56,09	60,55	75,08	70,99	73,01
NORTE	67,33	60,60	63,78	61,37	53,70	57,09	72,01	67,45	69,73
V. Chorros Blancos	77,95	63,70	70,05	67,02	55,88	60,54	86,37	71,15	78,30
Río Cauca	82,25	69,26	75,43	69,85	66,50	67,98	86,70	70,44	78,37
Río Grande y Chico	54,63	55,16	54,90	54,38	48,89	51,41	54,89	63,72	59,01
Río Porce(2)	65,52	59,81	62,57	72,78	60,22	65,60	61,17	59,44	60,35
OCCIDENTE	64,52	57,83	61,01	69,44	57,07	62,36	62,35	58,29	60,32
Cauca Medio	61,72	57,11	59,31	65,02	57,85	61,00	60,19	56,68	58,42
Cuenca Río Sucio	68,88	58,94	63,63	77,04	55,89	64,51	65,57	60,77	63,19
ORIENTE	61,32	51,27	55,88	62,48	48,23	54,49	59,99	55,46	57,65
Bosques	79,38	60,20	69,06	84,12	66,50	73,74	77,27	56,33	66,59
Embalses	75,56	58,24	66,01	86,41	56,16	68,19	67,33	60,59	63,94
Páramo	67,22	58,50	62,46	66,67	57,52	61,32	67,45	59,04	63,01
Valle de San Nicolás	56,40	47,86	51,80	58,51	45,26	51,20	52,98	52,73	52,85
SUROESTE	58,17	49,68	53,54	58,51	46,26	51,52	57,89	53,12	55,41
Cartama	69,61	53,44	60,37	69,01	51,71	58,70	70,16	55,39	62,09
Penderisco	66,75	58,62	62,42	67,37	56,15	60,96	66,40	60,44	63,37
San Juan	53,55	46,85	49,97	57,27	43,60	49,65	50,08	50,54	50,31
Sinifaná	44,46	40,26	42,18	43,90	35,83	39,37	44,99	45,07	45,03
URABÁ	72,70	62,64	67,30	72,98	58,40	64,79	72,34	69,38	70,86
Atrato Medio	81,15	72,00	76,44	76,82	70,15	73,39	83,56	73,02	78,12
Centro	71,81	60,07	65,42	75,21	58,15	65,55	65,94	64,36	65,14
Norte	74,72	70,44	72,51	60,76	59,16	59,89	82,04	77,35	79,69
TOTAL ANTIOQUIA	53,10	47,45	50,09	49,93	44,31	46,90	62,86	58,24	60,50

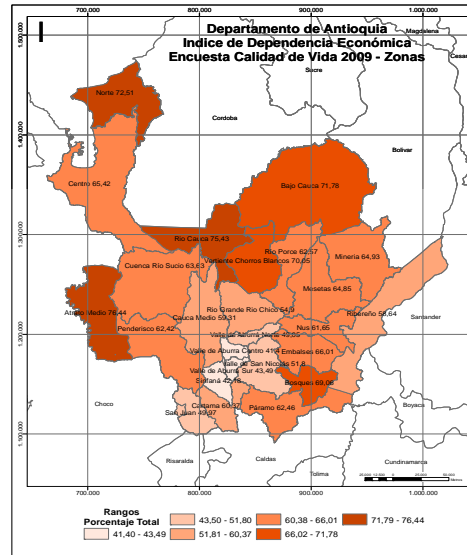
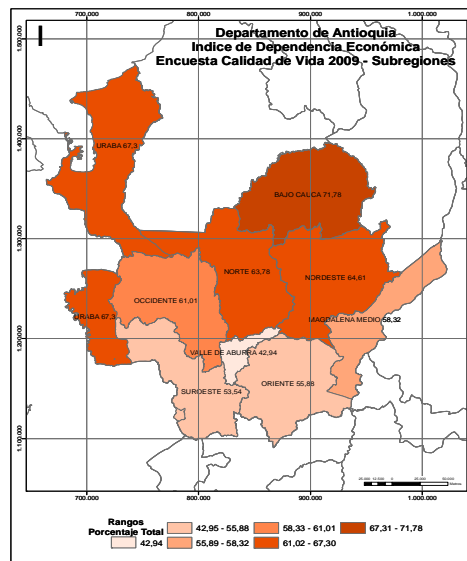

(1) Incluye los municipios de Cisneros, San Roque y Santo Domingo de la subregión del Nordeste

(2) Incluye el municipio de Anorí de la subregión del Nordeste

Fuente: Encuesta de Calidad de Vida. Departamento de Antioquia 2009 Expandida con proyecciones demográficas DANE.

Muestra calculada para el resto del departamento con un margen de error del 4% y una confiabilidad del 95%.

Valor calculado: (Población dependiente (Personas de 14 años o menos o personas de 65 y más años)) / (Número de personas entre 15 y 64 años)*100

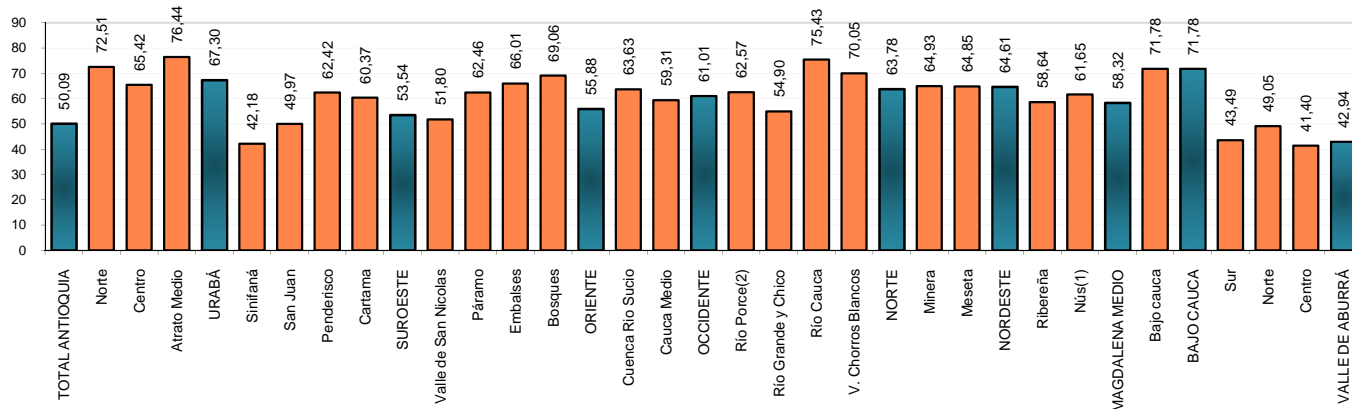

Porcentaje de jefes de hogar que tienen suficiente información sobre los métodos de planificación familiar

Subregiones y Zonas	Total			Cabecera			Resto		
	H	M	Total	H	M	Total	H	M	Total
VALLE DE ABURRÁ	n.a	n.a	79,77	n.a	n.a	80,02	n.a	n.a	77,21
Centro	n.a	n.a	79,68	n.a	n.a	79,53	n.a	n.a	81,79
Norte	n.a	n.a	78,21	n.a	n.a	79,75	n.a	n.a	69,69
Sur	n.a	n.a	81,49	n.a	n.a	82,36	n.a	n.a	75,72
BAJO CAUCA	n.a	n.a	80,87	n.a	n.a	82,21	n.a	n.a	78,99
Bajo cauca	n.a	n.a	80,87	n.a	n.a	82,21	n.a	n.a	78,99
MAGDALENA MEDIO	n.a	n.a	74,40	n.a	n.a	74,92	n.a	n.a	73,68
Nús(1)	n.a	n.a	68,75	n.a	n.a	70,56	n.a	n.a	67,51
Ribereña	n.a	n.a	75,45	n.a	n.a	75,97	n.a	n.a	74,69
NORDESTE	n.a	n.a	68,64	n.a	n.a	72,97	n.a	n.a	64,29
Meseta	n.a	n.a	57,68	n.a	n.a	62,71	n.a	n.a	53,44
Minera	n.a	n.a	77,44	n.a	n.a	79,35	n.a	n.a	73,78
NORTE	n.a	n.a	71,70	n.a	n.a	72,17	n.a	n.a	71,29
V. Chorros Blancos	n.a	n.a	72,93	n.a	n.a	72,40	n.a	n.a	73,36
Río Cauca	n.a	n.a	70,24	n.a	n.a	79,88	n.a	n.a	66,17
Río Grande y Chico	n.a	n.a	70,99	n.a	n.a	70,46	n.a	n.a	71,56
Río Porce(2)	n.a	n.a	73,35	n.a	n.a	74,19	n.a	n.a	72,69
OCCIDENTE	n.a	n.a	73,36	n.a	n.a	75,29	n.a	n.a	72,34
Cauca Medio	n.a	n.a	74,99	n.a	n.a	76,87	n.a	n.a	74,00
Cuenca Río Sucio	n.a	n.a	70,49	n.a	n.a	72,55	n.a	n.a	69,38
ORIENTE	n.a	n.a	67,55	n.a	n.a	70,72	n.a	n.a	64,12
Bosques	n.a	n.a	49,88	n.a	n.a	50,39	n.a	n.a	49,64
Embalses	n.a	n.a	71,27	n.a	n.a	70,52	n.a	n.a	71,91
Páramo	n.a	n.a	63,66	n.a	n.a	64,38	n.a	n.a	63,25
Valle de San Nicolás	n.a	n.a	69,44	n.a	n.a	72,87	n.a	n.a	64,36
SUROESTE	n.a	n.a	70,47	n.a	n.a	73,20	n.a	n.a	68,02
Cartama	n.a	n.a	71,39	n.a	n.a	73,23	n.a	n.a	69,68
Penderisco	n.a	n.a	68,19	n.a	n.a	67,56	n.a	n.a	68,61
San Juan	n.a	n.a	66,85	n.a	n.a	71,13	n.a	n.a	61,99
Sinifaná	n.a	n.a	76,14	n.a	n.a	81,31	n.a	n.a	71,55
URABÁ	n.a	n.a	71,36	n.a	n.a	74,91	n.a	n.a	66,10
Atrato Medio	n.a	n.a	47,35	n.a	n.a	52,10	n.a	n.a	44,75
Centro	n.a	n.a	72,84	n.a	n.a	75,26	n.a	n.a	67,47
Norte	n.a	n.a	68,88	n.a	n.a	74,78	n.a	n.a	65,91
TOTAL ANTIOQUIA	n.a	n.a	76,34	n.a	n.a	78,36	n.a	n.a	70,31

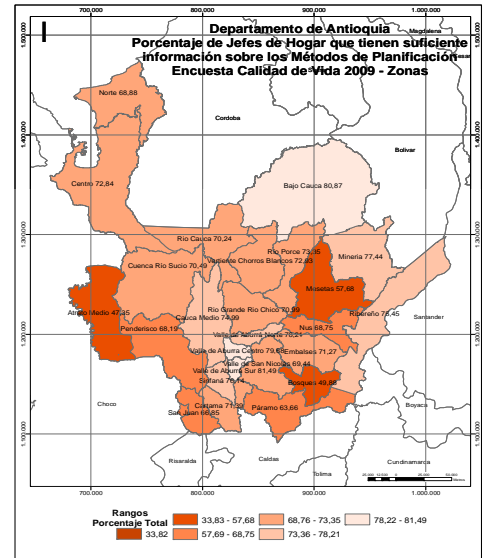
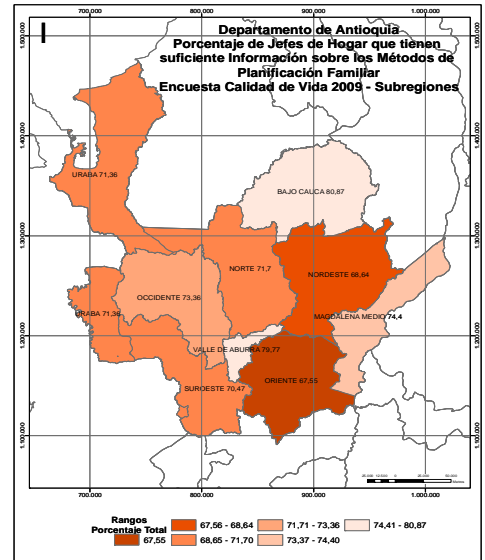

(1) Incluye los municipios de Cisneros, San Roque y Santo Domingo de la subregión del Nordeste

(2) Incluye el municipio de Anorí de la subregión del Nordeste

Fuente: Encuesta de Calidad de Vida. Departamento de Antioquia 2009 Expandida con proyecciones demográficas DANE. Muestra calculada para el resto del departamento con un margen de error del 4% y una confiabilidad del 95%.

Valor calculado: (Jefes de hogar o informante calificado que consideran tener suficiente información sobre los métodos de planificación familiar) / (Total jefes de hogar)*100

n.a: No aplica

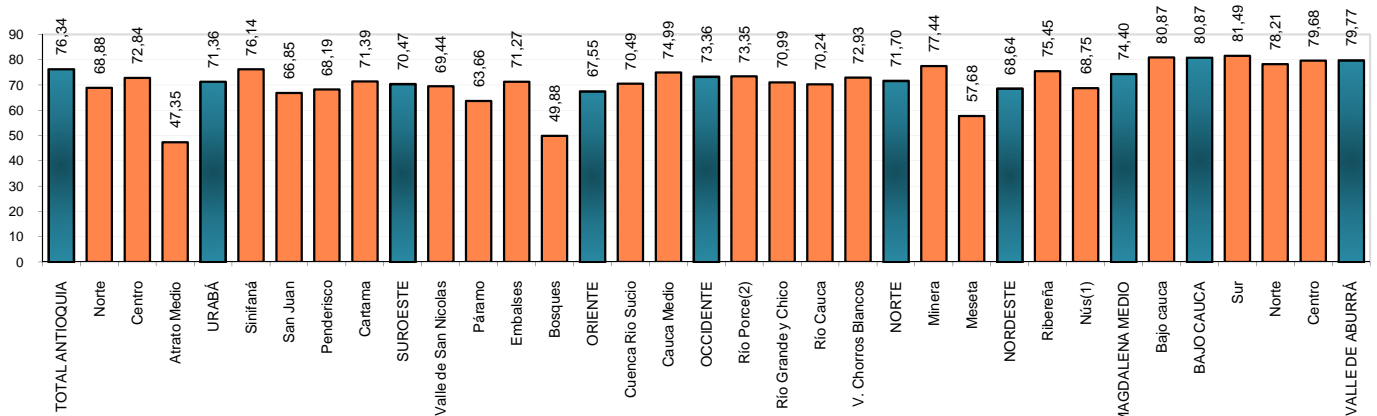

Porcentaje de jefes de hogar o informante calificado que planifica

Subregiones y Zonas	Total			Cabecera			Resto		
	H	M	Total	H	M	Total	H	M	Total
VALLE DE ABURRÁ	n.a	n.a	31,49	n.a	n.a	31,54	n.a	n.a	31,02
Centro	n.a	n.a	31,60	n.a	n.a	31,70	n.a	n.a	30,30
Norte	n.a	n.a	36,84	n.a	n.a	37,85	n.a	n.a	31,29
Sur	n.a	n.a	26,26	n.a	n.a	25,37	n.a	n.a	32,21
BAJO CAUCA	n.a	n.a	35,16	n.a	n.a	33,85	n.a	n.a	36,98
Bajo cauca	n.a	n.a	35,16	n.a	n.a	33,85	n.a	n.a	36,98
MAGDALENA MEDIO	n.a	n.a	45,57	n.a	n.a	46,78	n.a	n.a	43,94
Nús(1)	n.a	n.a	31,00	n.a	n.a	29,62	n.a	n.a	31,95
Ribereña	n.a	n.a	47,01	n.a	n.a	47,00	n.a	n.a	47,04
NORDESTE	n.a	n.a	40,11	n.a	n.a	42,66	n.a	n.a	37,55
Meseta	n.a	n.a	36,41	n.a	n.a	36,20	n.a	n.a	36,59
Minera	n.a	n.a	51,43	n.a	n.a	55,12	n.a	n.a	44,38
NORTE	n.a	n.a	29,28	n.a	n.a	28,39	n.a	n.a	30,03
V. Chorros Blancos	n.a	n.a	30,58	n.a	n.a	29,75	n.a	n.a	31,26
Río Cauca	n.a	n.a	32,48	n.a	n.a	37,20	n.a	n.a	30,50
Río Grande y Chico	n.a	n.a	28,45	n.a	n.a	26,69	n.a	n.a	30,32
Río Porce(2)	n.a	n.a	29,70	n.a	n.a	28,92	n.a	n.a	30,33
OCCIDENTE	n.a	n.a	29,93	n.a	n.a	27,25	n.a	n.a	31,35
Cauca Medio	n.a	n.a	30,84	n.a	n.a	27,76	n.a	n.a	32,46
Cuenca Río Sucio	n.a	n.a	28,32	n.a	n.a	26,36	n.a	n.a	29,38
ORIENTE	n.a	n.a	35,63	n.a	n.a	34,56	n.a	n.a	36,79
Bosques	n.a	n.a	29,64	n.a	n.a	27,06	n.a	n.a	30,84
Embalses	n.a	n.a	30,51	n.a	n.a	28,95	n.a	n.a	31,80
Páramo	n.a	n.a	32,48	n.a	n.a	28,39	n.a	n.a	34,81
Valle de San Nicolás	n.a	n.a	38,42	n.a	n.a	37,03	n.a	n.a	40,48
SUROESTE	n.a	n.a	26,94	n.a	n.a	26,10	n.a	n.a	27,70
Cartama	n.a	n.a	21,08	n.a	n.a	21,81	n.a	n.a	20,39
Penderisco	n.a	n.a	30,94	n.a	n.a	26,52	n.a	n.a	33,86
San Juan	n.a	n.a	30,94	n.a	n.a	30,81	n.a	n.a	31,08
Sinifaná	n.a	n.a	25,25	n.a	n.a	25,04	n.a	n.a	25,44
URABÁ	n.a	n.a	31,74	n.a	n.a	33,93	n.a	n.a	28,52
Atrato Medio	n.a	n.a	33,09	n.a	n.a	34,73	n.a	n.a	32,19
Centro	n.a	n.a	31,03	n.a	n.a	34,02	n.a	n.a	24,39
Norte	n.a	n.a	33,82	n.a	n.a	33,27	n.a	n.a	34,09
TOTAL ANTIOQUIA	n.a	n.a	32,16	n.a	n.a	32,04	n.a	n.a	32,51

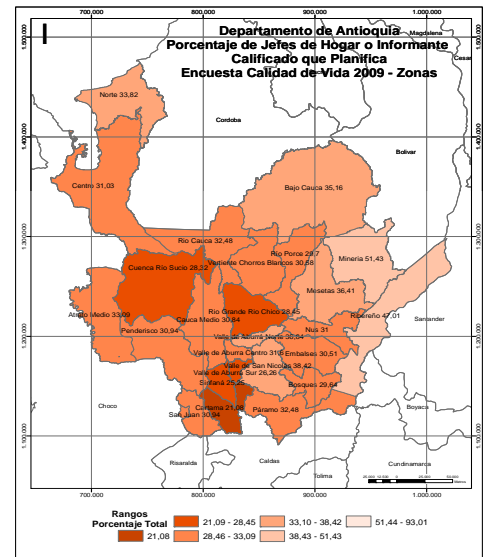
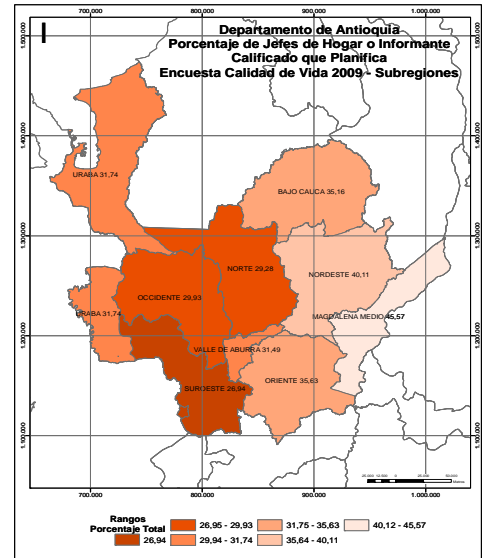

(1) Incluye los municipios de Cisneros, San Roque y Santo Domingo de la subregión del Nordeste

(2) Incluye el municipio de Anorí de la subregión del Nordeste

Fuente: Encuesta de Calidad de Vida. Departamento de Antioquia 2009 Expandida con proyecciones demográficas DANE. Muestra calculada para el resto del departamento con un margen de error del 4% y una confiabilidad del 95%.

Valor calculado: (Número de jefes de hogar o informantes calificados que utilizan métodos de planificación) / (Total jefes de hogar)*100

n.a: No aplica.

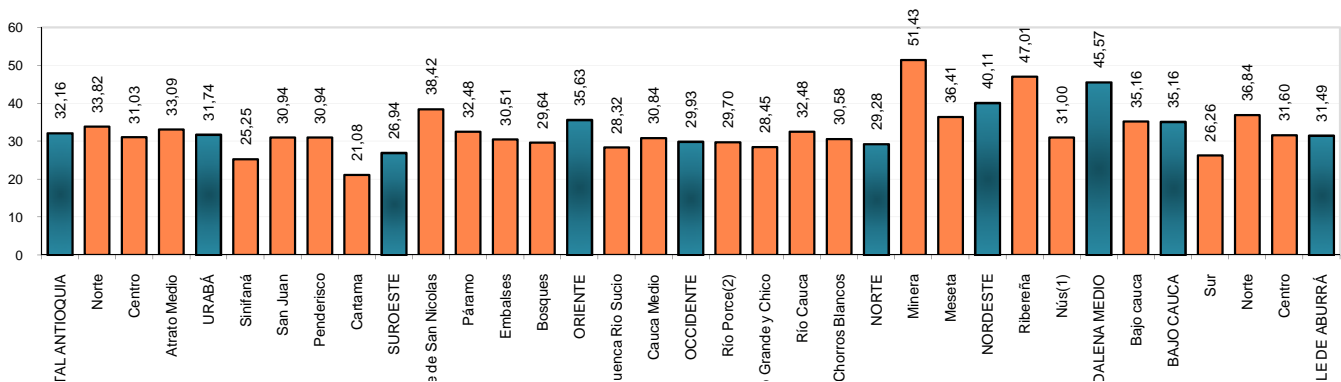

Porcentaje de jefes de hogar o informantes calificados que concertan el método de planificación

Subregiones y Zonas	Total			Cabecera			Resto		
	H	M	Total	H	M	Total	H	M	Total
VALLE DE ABURRÁ	93,26	84,30	90,34	93,18	83,96	90,12	93,99	88,70	92,61
Centro	93,45	83,88	90,25	93,41	83,73	90,11	94,02	86,77	92,22
Norte	93,50	84,41	90,73	93,70	84,14	90,71	92,27	86,67	90,90
Sur	92,10	86,31	90,28	91,37	85,00	89,36	95,86	93,45	95,13
BAJO CAUCA	93,02	90,49	92,38	91,60	89,23	90,82	94,44	93,94	94,37
Bajo cauca	93,02	90,49	92,38	91,60	89,23	90,82	94,44	93,94	94,37
MAGDALENA MEDIO	94,82	88,30	92,35	94,35	91,79	93,30	95,43	82,20	90,96
Nús(1)	93,20	84,44	90,70	90,19	75,85	85,00	94,81	92,86	94,35
Ribereña	94,65	87,68	92,11	94,30	91,67	93,23	95,08	79,75	90,46
NORDESTE	90,66	87,42	89,52	92,69	86,63	89,91	89,03	89,20	89,07
Meseta	88,93	89,39	89,08	93,64	88,64	91,41	86,16	90,70	87,13
Minera	91,74	86,54	89,56	93,79	88,36	91,21	88,17	79,41	85,65
NORTE	90,54	83,23	88,69	91,52	82,98	88,77	89,88	83,54	88,63
V. Chorros Blancos	90,94	87,62	90,07	94,12	92,19	93,37	89,12	79,31	87,50
Río Cauca	86,90	80,10	84,98	89,06	76,36	85,25	85,83	82,22	84,85
Río Grande y Chico	92,05	84,70	90,35	91,74	80,49	88,67	92,31	90,32	91,93
Río Porce(2)	87,76	85,60	86,95	85,37	77,98	82,02	89,19	94,01	90,68
OCCIDENTE	94,33	89,41	93,19	91,35	85,77	89,32	95,39	92,94	94,97
Cauca Medio	95,57	94,62	95,36	92,45	88,00	91,03	96,73	100,00	97,31
Cuenca Río Sucio	91,85	80,64	89,01	88,89	82,81	86,21	92,81	77,78	90,36
ORIENTE	94,50	80,15	91,80	93,55	83,47	91,27	95,38	74,98	92,35
Bosques	86,91	72,33	84,03	84,44	83,33	84,06	87,67	60,87	84,02
Embalses	93,01	78,84	90,18	93,04	79,17	88,96	92,99	78,26	91,11
Páramo	91,61	75,13	88,01	82,47	66,67	76,43	94,67	85,71	93,40
Valle de San Nicolás	95,99	82,41	93,57	94,86	88,10	93,55	97,46	72,97	93,59
SUROESTE	93,01	86,59	91,67	94,65	87,46	92,62	91,86	85,17	90,87
Cartama	86,27	79,34	84,72	90,80	86,11	89,43	82,47	66,67	80,00
Penderisco	94,31	88,25	93,01	96,84	90,57	94,59	93,33	85,19	92,19
San Juan	95,55	84,73	93,65	96,18	81,82	92,57	94,97	93,75	94,86
Sinifaná	94,53	94,01	94,41	94,39	94,29	94,37	94,64	93,75	94,44
URABÁ	92,71	89,14	91,91	91,96	87,57	90,87	93,90	93,03	93,75
Atrato Medio	88,78	70,55	83,16	82,93	80,95	82,26	92,00	63,41	83,69
Centro	92,38	89,93	91,78	92,57	88,00	91,41	91,82	96,77	92,91
Norte	93,79	88,72	93,01	88,97	85,37	88,17	95,91	91,67	95,38
TOTAL ANTIOQUIA	93,24	84,96	90,83	93,09	84,69	90,38	93,60	86,27	92,17

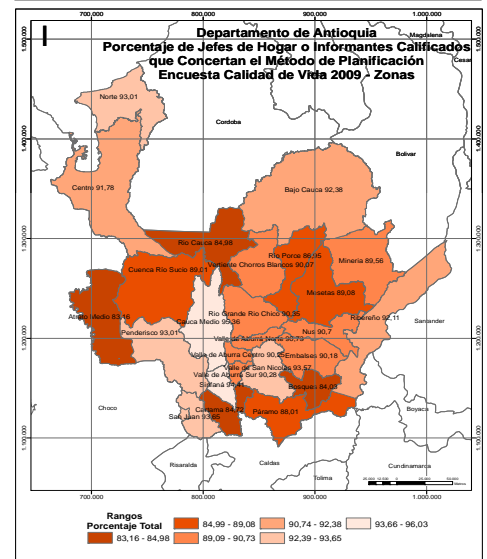
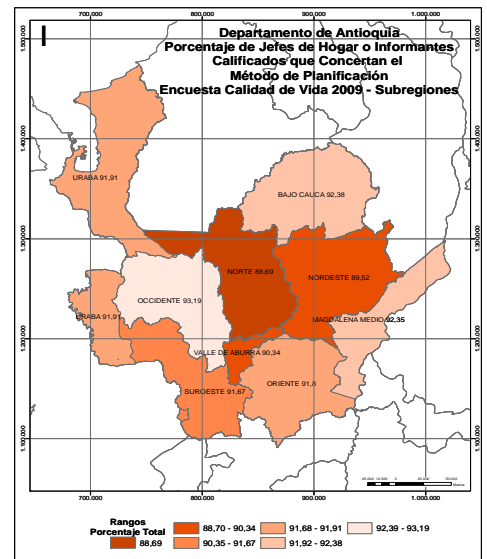

(1) Incluye los municipios de Cisneros, San Roque y Santo Domingo de la subregión del Nordeste

(2) Incluye el municipio de Anorí de la subregión del Nordeste

Fuente: Encuesta de Calidad de Vida. Departamento de Antioquia 2009 Expandida con proyecciones demográficas DANE. Muestra calculada para el resto del departamento con un margen de error del 4% y una confiabilidad del 95%.

Valor calculado: (Número de jefes de hogar o informantes calificados que concertan los métodos de planificación) / (Número de jefes de hogar o informantes calificados que utilizan métodos de planificación)*100

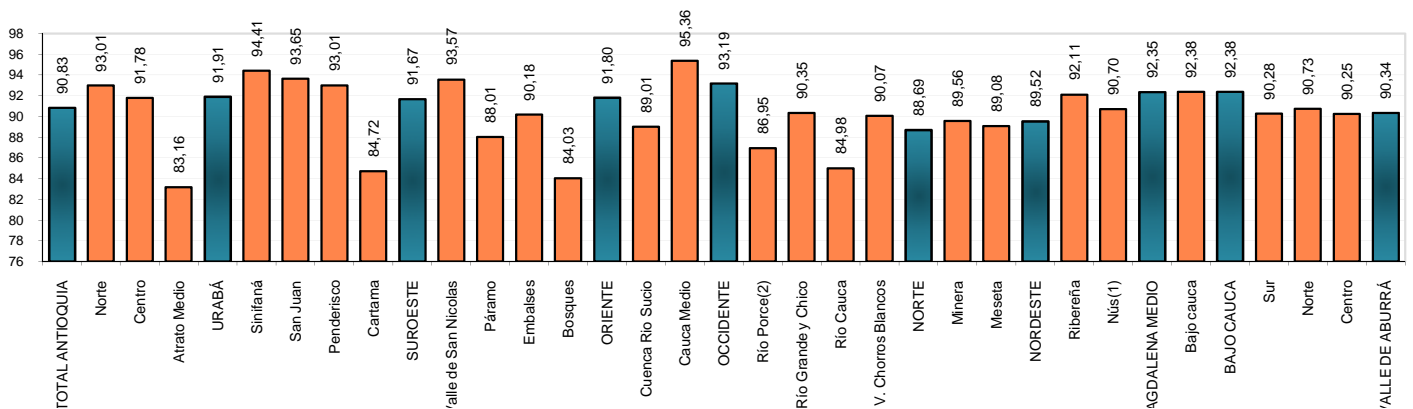

Índice de Masculinidad

Subregiones y Zonas	Total			Estrato					
	Urbano	Rural	Total	1	2	3	4	5	6
VALLE DE ABURRÁ	90,06	95,67	90,56	92,88	91,98	91,29	86,02	81,73	84,25
Centro	88,48	95,72	89,00	94,08	90,05	90,13	84,54	79,73	84,12
Norte	93,69	96,41	93,99	89,71	95,57	93,58	99,48	#####	#####
Sur	93,19	94,97	93,42	93,06	95,16	92,82	88,82	94,13	80,56
BAJO CAUCA	83,91	95,54	88,48	89,49	80,82	#####	n.a	n.a	n.a
Bajo cauca	83,91	95,54	88,48	89,49	80,82	#####	n.a	n.a	n.a
MAGDALENA MEDIO	86,16	89,52	87,49	85,18	91,61	97,46	#####	n.a	n.a
Nús(1)	80,96	97,63	90,02	89,12	90,62	91,52	n.a	25,00	n.a
Ribereña	87,09	90,72	88,47	85,95	93,33	#####	#####	n.a	n.a
NORDESTE	84,33	104,49	93,92	99,25	90,26	83,58	50,00	90,13	n.a
Meseta	79,77	107,99	94,35	#####	89,94	85,69	50,00	#####	n.a
Minera	90,78	97,95	93,37	97,21	90,91	77,15	n.a	n.a	n.a
NORTE	82,56	100,48	91,97	93,38	90,52	92,32	83,69	n.a	n.a
V. Chorros Blancos	77,45	92,81	85,76	86,36	84,59	86,80	50,00	n.a	n.a
Río Cauca	79,66	101,37	94,98	97,03	89,06	77,67	n.a	n.a	n.a
Río Grande y Chico	86,53	107,13	95,71	#####	94,06	95,32	83,53	n.a	n.a
Río Porce(2)	81,10	111,80	97,35	#####	88,29	84,04	#####	n.a	n.a
OCCIDENTE	80,50	99,51	92,54	95,95	90,21	81,79	#####	n.a	n.a
Cauca Medio	82,37	97,12	91,71	96,17	89,55	75,80	#####	n.a	n.a
Cuenca Río Sucio	77,67	103,15	93,80	95,67	91,39	93,74	88,24	n.a	n.a
ORIENTE	82,16	95,28	87,77	92,95	84,66	88,34	83,86	#####	n.a
Bosques	76,83	107,44	95,39	#####	83,58	89,06	n.a	n.a	n.a
Embalses	76,27	99,80	87,47	88,78	88,07	81,20	n.a	n.a	n.a
Páramo	73,77	94,03	86,95	95,05	83,22	80,13	#####	n.a	n.a
Valle de San Nicolás	84,32	92,96	87,39	90,36	84,26	89,60	80,63	#####	n.a
SUROESTE	80,22	93,33	86,89	91,10	85,08	83,57	64,21	50,00	#####
Cartama	75,71	89,61	82,34	93,95	77,74	73,71	#####	n.a	n.a
Penderisco	79,35	98,75	90,69	95,25	88,27	83,68	75,84	n.a	n.a
San Juan	83,91	93,84	88,67	85,74	89,72	92,75	36,42	n.a	n.a
Sinifaná	81,74	89,60	85,63	87,42	84,21	84,70	#####	50,00	#####
URABÁ	84,52	98,71	90,25	91,56	85,98	89,44	#####	n.a	n.a
Atrato Medio	98,35	98,28	98,30	98,22	#####	n.a	n.a	n.a	n.a
Centro	84,01	97,15	88,21	88,96	85,78	89,32	#####	n.a	n.a
Norte	86,68	101,12	96,03	97,18	87,39	91,07	n.a	n.a	n.a
TOTAL ANTIOQUIA	87,95	96,83	90,11	92,18	89,87	90,48	85,91	82,00	84,38

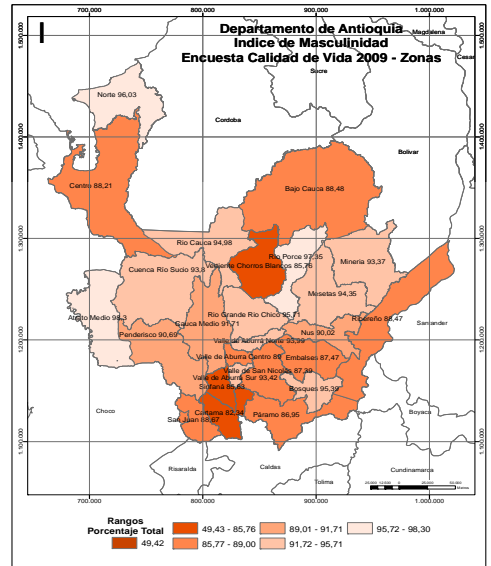
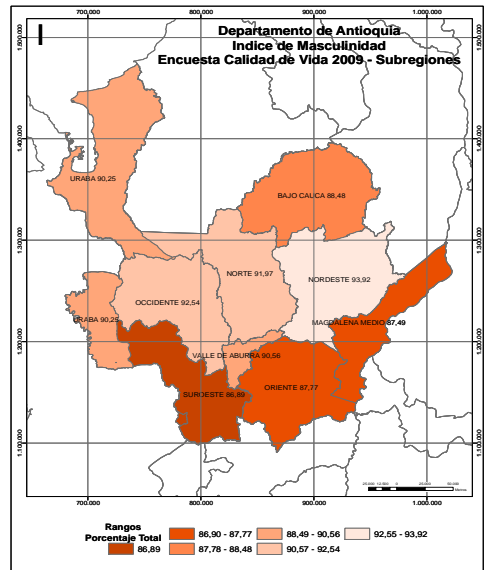

(1) Incluye los municipios de Cisneros, San Roque y Santo Domingo de la subregión del Nordeste

(2) Incluye el municipio de Anorí de la subregión del Nordeste

Fuente: Encuesta de Calidad de Vida. Departamento de Antioquia 2009 Expandida con proyecciones demográficas DANE. Muestra calculada para el resto del departamento con un margen de error del 4% y una confiabilidad del 95%.

Valor calculado: (Total Hombres) / (Total Mujeres)*100

n.a: No aplica.

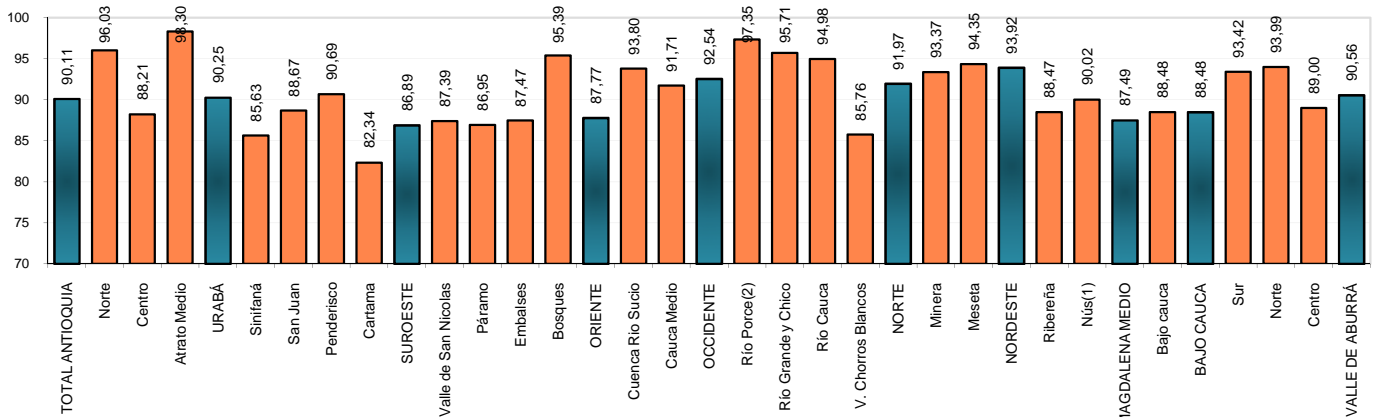

Porcentaje de hombres jefes cabeza de hogar

Subregiones y Zonas	Total			Estrato					
	Urbano	Rural	Total	1	2	3	4	5	6
VALLE DE ABURRÁ	59,11	66,33	59,77	57,65	60,76	59,11	58,16	61,33	64,33
Centro	58,25	65,50	58,75	56,31	59,62	58,19	56,78	60,33	63,97
Norte	61,28	68,25	62,35	60,22	63,09	61,33	69,48	80,52	86,72
Sur	60,86	66,01	61,53	62,12	62,53	60,11	60,92	65,86	66,69
BAJO CAUCA	57,17	78,47	66,07	68,79	51,68	60,50	n.a	n.a	n.a
Bajo cauca	57,17	78,47	66,07	68,79	51,68	60,50	n.a	n.a	n.a
MAGDALENA MEDIO	59,16	61,06	59,97	57,54	64,89	58,53	#####	n.a	n.a
Nús(1)	58,52	71,16	65,99	60,64	67,52	77,18	n.a	#####	n.a
Ribereña	59,72	65,17	61,92	59,48	67,45	59,51	#####	n.a	n.a
NORDESTE	53,30	74,49	63,87	64,26	64,10	60,26	#####	#####	n.a
Meseta	55,76	79,17	68,46	70,62	67,03	64,30	#####	#####	n.a
Minera	49,73	63,11	54,33	57,95	50,29	42,28	n.a	n.a	n.a
NORTE	58,28	73,98	66,78	71,24	60,90	70,38	71,30	n.a	n.a
V. Chorros Blancos	53,23	73,89	64,60	69,74	55,20	66,31	0,00	n.a	n.a
Río Cauca	59,35	74,86	70,26	72,62	59,75	70,64	n.a	n.a	n.a
Río Grande y Chico	62,63	73,07	67,68	72,19	64,24	71,72	73,03	n.a	n.a
Río Porce(2)	52,78	72,50	63,78	67,92	59,23	64,00	#####	n.a	n.a
OCCIDENTE	58,45	73,77	68,45	69,99	68,04	60,24	60,41	#####	n.a
Cauca Medio	61,74	72,95	69,09	70,94	68,93	58,05	65,10	#####	n.a
Cuenca Río Sucio	52,73	75,22	67,33	68,52	66,26	65,01	57,14	n.a	n.a
ORIENTE	64,25	77,02	70,38	71,93	69,18	70,48	77,19	#####	n.a
Bosques	58,04	79,74	72,86	75,31	68,83	62,51	n.a	n.a	n.a
Embalses	57,19	77,21	68,10	69,69	68,50	60,79	n.a	n.a	n.a
Páramo	58,41	75,97	69,59	73,78	65,69	70,63	#####	n.a	n.a
Valle de San Nicolás	66,89	76,82	70,89	70,70	70,34	71,23	75,51	#####	n.a
SUROESTE	58,12	72,15	65,53	68,70	62,96	66,61	56,20	0,00	33,33
Cartama	55,67	69,33	62,73	66,82	60,60	59,85	#####	n.a	n.a
Penderisco	55,38	75,49	67,48	70,30	64,58	65,63	#####	n.a	n.a
San Juan	62,15	76,55	68,90	72,12	66,06	74,67	20,45	n.a	n.a
Sinifaná	58,55	66,78	62,91	65,79	60,49	65,79	71,67	0,00	33,33
URABÁ	62,55	75,38	67,72	67,86	65,28	73,42	#####	n.a	n.a
Atrato Medio	60,50	69,63	66,41	66,42	62,55	n.a	n.a	n.a	n.a
Centro	62,37	72,66	65,57	64,32	65,70	73,73	#####	n.a	n.a
Norte	63,86	79,72	74,41	76,00	62,11	68,97	n.a	n.a	n.a
TOTAL ANTIOQUIA	59,44	72,72	62,77	65,47	62,51	61,32	58,83	61,44	64,26

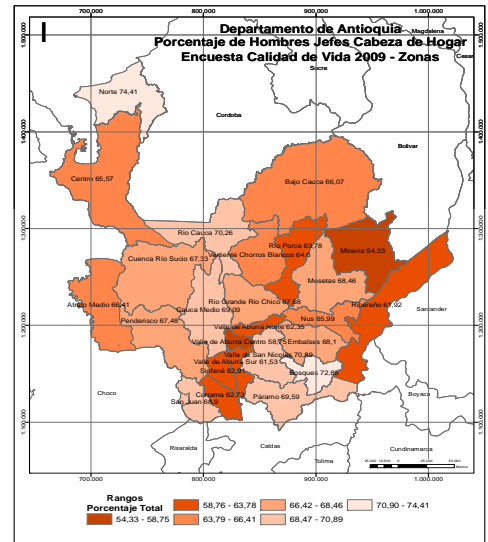
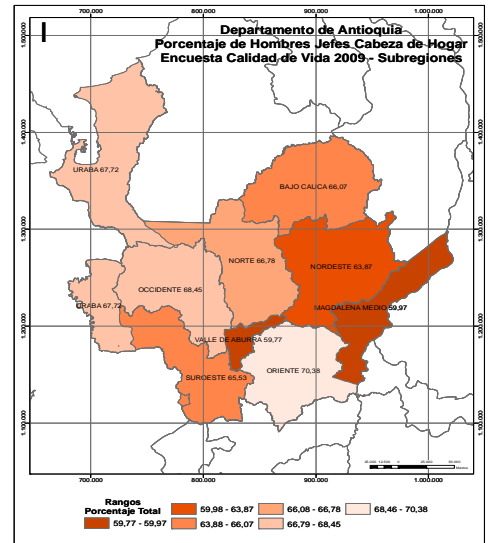

(1) Incluye los municipios de Cisneros, San Roque y Santo Domingo de la subregión del Nordeste

(2) Incluye el municipio de Anorí de la subregión del Nordeste

Fuente: Encuesta de Calidad de Vida. Departamento de Antioquia 2009 Expandida con proyecciones demográficas DANE. Muestra calculada para el resto del departamento con un margen de error del 4% y una confiabilidad del 95%.

Valor calculado: (Número de hombres jefes cabeza de hogar) / (Total jefes de hogar)*100

n.a: No aplica.

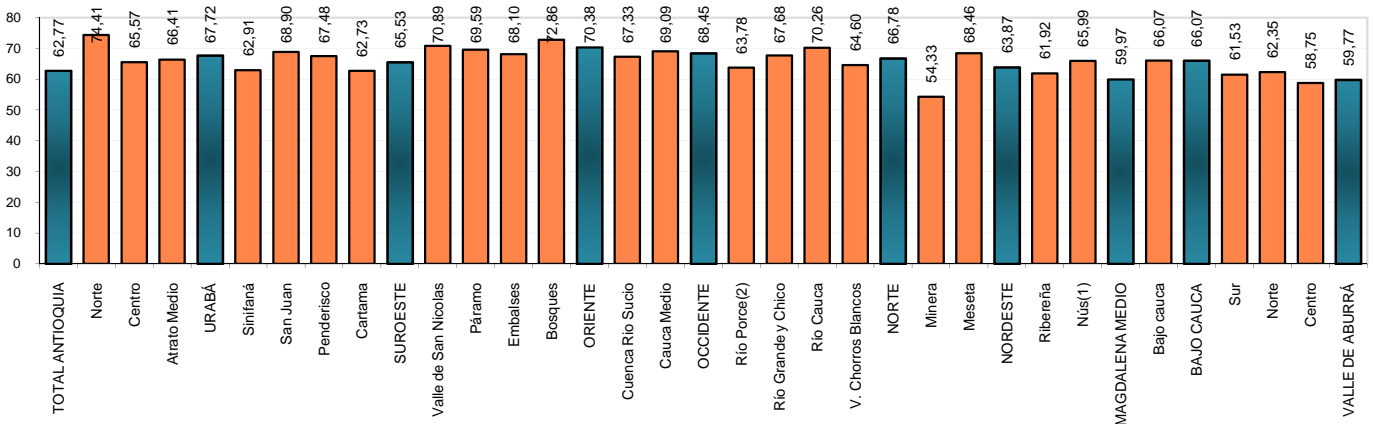

Porcentaje de mujeres jefes cabeza de hogar

Subregiones y Zonas	Total			Estrato					
	Urbano	Rural	Total	1	2	3	4	5	6
VALLE DE ABURRÁ	40,89	33,67	40,23	42,35	39,24	40,89	41,84	38,67	35,67
Centro	41,75	34,50	41,25	43,69	40,38	41,81	43,22	39,67	36,03
Norte	38,72	31,75	37,65	39,78	36,91	38,67	30,52	19,48	13,28
Sur	39,14	33,99	38,47	37,88	37,47	39,89	39,08	34,14	33,31
BAJO CAUCA	42,83	21,53	33,93	31,21	48,32	39,50	n.a	n.a	n.a
Bajo cauca	42,83	21,53	33,93	31,21	48,32	39,50	n.a	n.a	n.a
MAGDALENA MEDIO	40,84	38,94	40,03	42,46	35,11	41,47	0,00	n.a	n.a
Nús(1)	41,48	28,84	34,01	39,36	32,48	22,82	n.a	0,00	n.a
Ribereña	40,28	34,83	38,08	40,52	32,55	40,49	0,00	n.a	n.a
NORDESTE	46,70	25,51	36,13	35,74	35,90	39,74	0,00	0,00	n.a
Meseta	44,24	20,83	31,54	29,38	32,97	35,70	0,00	0,00	n.a
Minera	50,27	36,89	45,67	42,05	49,71	57,72	n.a	n.a	n.a
NORTE	41,72	26,02	33,22	28,76	39,10	29,62	28,70	n.a	n.a
V. Chorros Blancos	46,77	26,11	35,40	30,26	44,80	33,69	100,00	n.a	n.a
Río Cauca	40,65	25,14	29,74	27,38	40,25	29,36	n.a	n.a	n.a
Río Grande y Chico	37,37	26,93	32,32	27,81	35,76	28,28	26,97	n.a	n.a
Río Porce(2)	47,22	27,50	36,22	32,08	40,77	36,00	0,00	n.a	n.a
OCCIDENTE	41,55	26,23	31,55	30,01	31,96	39,76	39,59	0,00	n.a
Cauca Medio	38,26	27,05	30,91	29,06	31,07	41,95	34,90	0,00	n.a
Cuenca Río Sucio	47,27	24,78	32,67	31,48	33,74	34,99	42,86	n.a	n.a
ORIENTE	35,75	22,98	29,62	28,07	30,82	29,52	22,81	0,00	n.a
Bosques	41,96	20,26	27,14	24,69	31,17	37,49	n.a	n.a	n.a
Embalses	42,81	22,79	31,90	30,31	31,50	39,21	n.a	n.a	n.a
Páramo	41,59	24,03	30,41	26,22	34,31	29,37	0,00	n.a	n.a
Valle de San Nicolás	33,11	23,18	29,11	29,30	29,66	28,77	24,49	0,00	n.a
SUROESTE	41,88	27,85	34,47	31,30	37,04	33,39	43,80	100,00	66,67
Cartama	44,33	30,67	37,27	33,18	39,40	40,15	0,00	n.a	n.a
Penderisco	44,62	24,51	32,52	29,70	35,42	34,37	0,00	n.a	n.a
San Juan	37,85	23,45	31,10	27,88	33,94	25,33	79,55	n.a	n.a
Sinifaná	41,45	33,22	37,09	34,21	39,51	34,21	28,33	100,00	66,67
URABÁ	37,45	24,62	32,28	32,14	34,72	26,58	0,00	n.a	n.a
Atrato Medio	39,50	30,37	33,59	33,58	37,45	n.a	n.a	n.a	n.a
Centro	37,63	27,34	34,43	35,68	34,30	26,27	0,00	n.a	n.a
Norte	36,14	20,28	25,59	24,00	37,89	31,03	n.a	n.a	n.a
TOTAL ANTIOQUIA	40,56	27,28	37,23	34,53	37,49	38,68	41,17	38,56	35,74

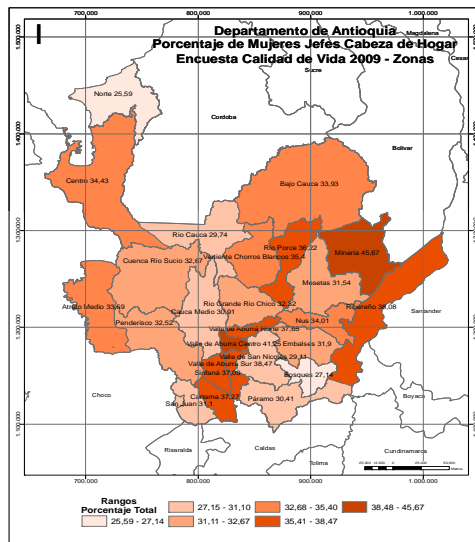
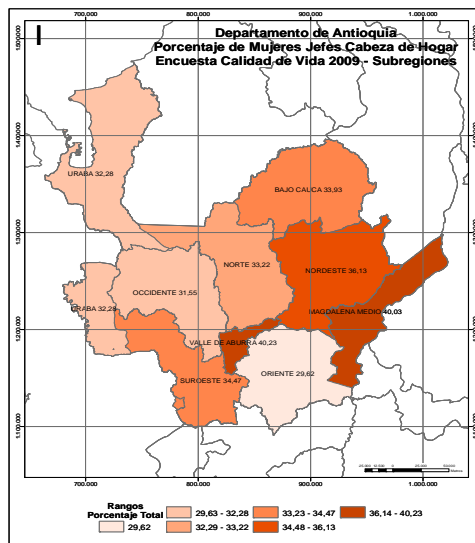

(1) Incluye los municipios de Cisneros, San Roque y Santo Domingo de la subregión del Nordeste

(2) Incluye el municipio de Anorí de la subregión del Nordeste

Fuente: Encuesta de Calidad de Vida. Departamento de Antioquia 2009 Expandida con proyecciones demográficas DANE. Muestra calculada para el resto del departamento con un margen de error del 4% y una confiabilidad del 95%.

Valor calculado: (Número de mujeres jefes cabeza de hogar) / (Total jefes de hogar)*100

n.a: No aplica.

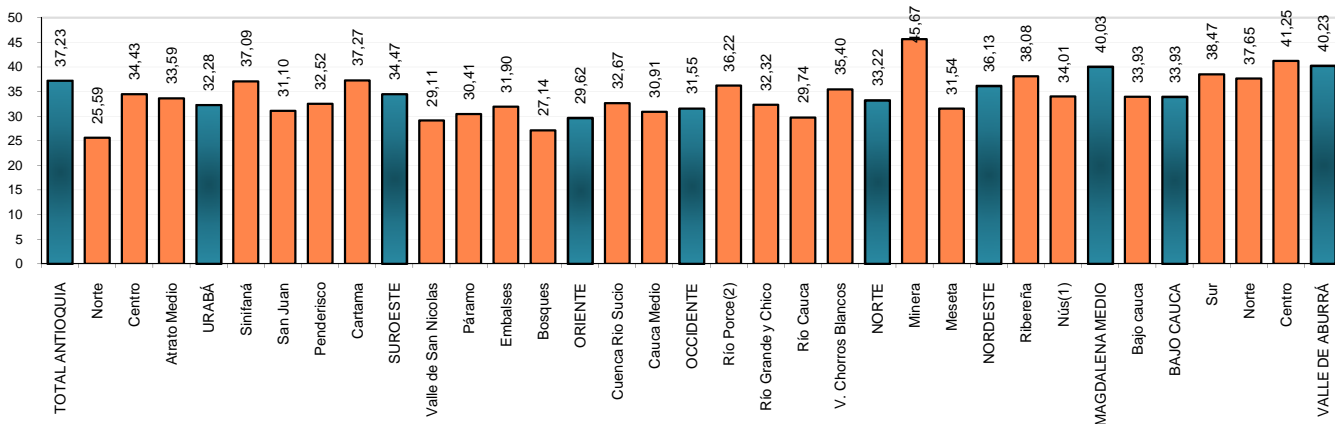

INDICADORES DE FUERZA LABORAL

Indicadores de calidad de vida

Tasa desempleo Total (por 100 personas)

Subregiones y Zonas	Total			Cabecera			Resto		
	H	M	Total	H	M	Total	H	M	Total
VALLE DE ABURRÁ	10,93	16,73	13,39	11,03	16,68	13,45	9,96	17,37	12,67
Centro	11,40	16,72	13,71	11,43	16,62	13,70	10,96	18,30	13,79
Norte	10,98	19,37	14,33	11,16	19,47	14,57	9,57	18,23	12,26
Sur	9,12	14,56	11,33	9,26	14,54	11,45	8,15	14,68	10,50
BAJO CAUCA	4,13	14,78	7,55	4,76	13,15	7,99	3,39	18,90	6,90
Bajo cauca	4,13	14,78	7,55	4,76	13,15	7,99	3,39	18,90	6,90
MAGDALENA MEDIO	7,08	13,36	9,49	8,61	15,79	11,55	4,97	8,95	6,34
Nús(1)	3,96	10,65	6,01	6,87	9,07	7,74	2,20	12,62	4,71
Ribereña	7,67	14,64	10,29	9,39	17,06	12,52	5,20	9,57	6,61
NORDESTE	2,09	8,79	3,84	3,20	8,13	4,87	1,22	9,98	2,83
Meseta	1,25	9,11	3,27	1,57	6,39	3,32	1,07	13,45	3,23
Minera	1,53	5,73	2,60	2,26	7,25	3,66	0,37	2,11	0,73
NORTE	3,58	18,16	7,92	6,51	18,01	11,05	1,55	18,41	5,08
V. Chorros Blancos	4,54	23,05	10,47	8,82	24,17	15,14	1,71	21,43	6,48
Río Cauca	2,45	19,06	6,66	8,12	20,27	12,78	0,77	18,18	4,31
Río Grande y Chico	2,51	14,63	6,17	4,31	14,03	8,17	0,89	16,15	3,77
Río Porce(2)	4,68	9,54	6,03	6,27	11,32	8,28	3,76	6,52	4,27
OCCIDENTE	3,49	13,55	6,22	6,35	11,38	8,34	2,37	15,67	5,14
Cauca Medio	3,60	12,13	5,90	5,64	9,70	7,18	2,77	14,38	5,23
Cuenca Río Sucio	3,31	15,77	6,74	7,60	13,83	10,25	1,75	17,83	4,98
ORIENTE	4,04	12,67	7,00	5,49	12,54	8,38	2,54	12,93	5,22
Bosques	1,32	9,49	3,44	2,93	10,14	5,73	0,70	8,82	2,27
Embalses	3,74	12,70	6,57	4,86	12,08	7,91	3,01	13,73	5,41
Páramo	2,55	7,52	3,83	5,70	6,82	6,13	1,45	8,15	2,77
Valle de San Nicolás	4,65	13,48	7,91	5,64	13,16	8,73	3,15	14,29	6,44
SUROESTE	5,30	16,60	8,60	6,99	16,64	10,77	4,08	16,53	6,55
Cartama	8,93	22,24	13,60	11,67	20,09	15,25	6,79	25,45	11,99
Penderisco	3,77	14,87	6,40	4,77	16,31	9,03	3,27	12,50	4,64
San Juan	2,75	10,93	5,13	3,11	11,70	6,57	2,45	8,74	3,48
Sinifaná	6,79	18,12	10,11	9,28	19,91	13,15	4,66	15,00	6,92
URABÁ	4,40	15,86	7,85	4,42	11,68	7,04	4,38	25,79	9,01
Atrato Medio	9,50	29,95	15,94	16,41	33,90	23,00	5,65	26,44	11,36
Centro	3,67	14,66	7,08	4,32	11,38	6,85	2,66	24,84	7,50
Norte	6,33	19,32	9,90	4,34	12,08	7,25	7,32	27,48	11,56
TOTAL ANTIOQUIA	8,27	16,08	11,27	9,62	15,94	12,27	4,48	16,89	7,69

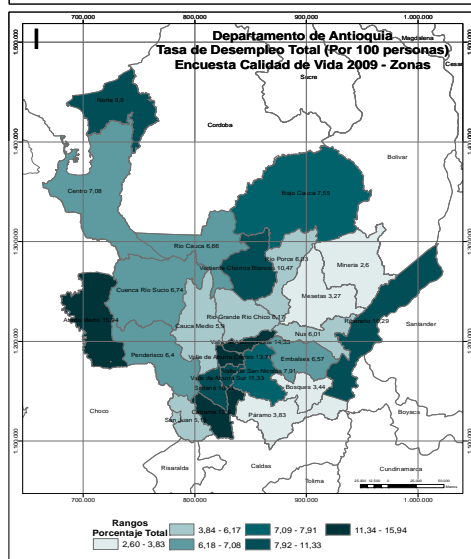
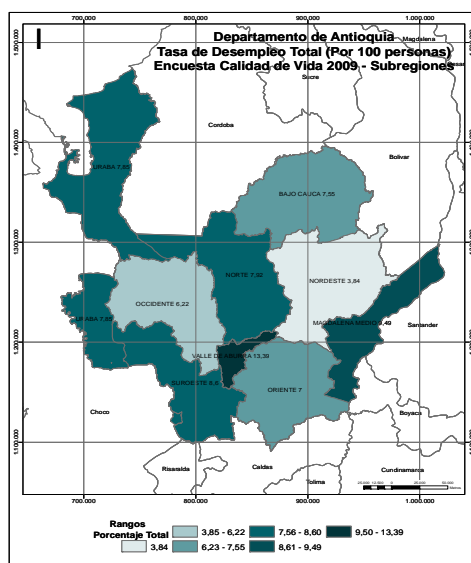

(1) Incluye los municipios de Cisneros, San Roque y Santo Domingo de la subregión del Nordeste

(2) Incluye el municipio de Anorí de la subregión del Nordeste

Fuente: Encuesta de Calidad de Vida. Departamento de Antioquia 2009 Expandida con proyecciones demográficas DANE. Muestra calculada para el resto del departamento con un margen de error del 4% y una confiabilidad del 95%.

Valor calculado: (Total población de 12 años y más en las zonas urbanas que están buscando trabajo + Total población de 10 años y más en las zonas rurales que están buscando trabajo) / (Población económicar

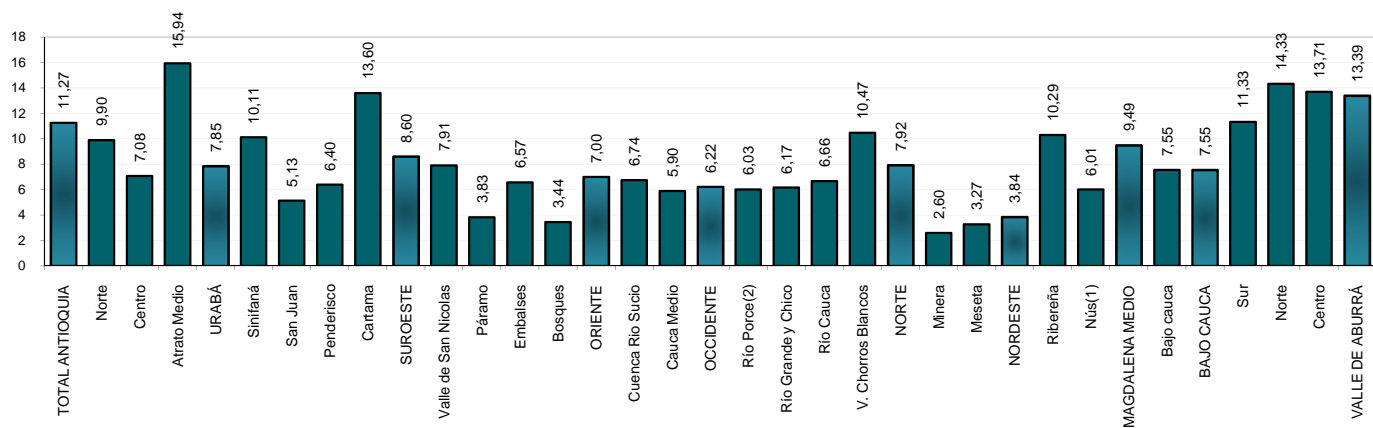

Tasa desempleo oculto (por 100 personas)

Subregiones y Zonas	Total			Cabecera			Resto		
	H	M	Total	H	M	Total	H	M	Total
VALLE DE ABURRÁ	2,34	4,40	3,22	2,36	4,40	3,24	2,18	4,40	2,99
Centro	2,13	4,08	2,97	2,15	4,10	3,00	1,89	3,73	2,60
Norte	2,93	5,97	4,15	2,97	5,96	4,19	2,61	6,15	3,71
Sur	2,65	4,50	3,40	2,67	4,44	3,41	2,48	4,93	3,36
BAJO CAUCA	1,50	5,97	2,93	2,16	5,19	3,33	0,71	7,93	2,34
Bajo cauca	1,50	5,97	2,93	2,16	5,19	3,33	0,71	7,93	2,34
MAGDALENA MEDIO	1,83	5,26	3,15	1,91	6,27	3,70	1,72	3,43	2,31
Nús(1)	0,97	5,71	2,42	1,58	4,21	2,61	0,60	7,58	2,28
Ribereña	1,99	5,32	3,24	2,11	6,48	3,89	1,81	2,87	2,15
NORDESTE	0,77	4,37	1,71	1,15	3,45	1,93	0,47	6,05	1,49
Meseta	0,63	6,13	2,04	0,78	3,65	1,83	0,53	10,08	2,20
Minera	0,69	1,57	0,92	1,13	1,93	1,36	0,00	0,70	0,15
NORTE	1,18	7,58	3,09	1,94	7,02	3,95	0,65	8,54	2,31
V. Chorros Blancos	2,05	10,45	4,74	3,71	10,26	6,41	0,95	10,71	3,31
Río Cauca	1,26	12,33	4,06	4,20	12,61	7,43	0,39	12,12	2,77
Río Grande y Chico	0,37	4,52	1,62	0,59	4,48	2,13	0,18	4,62	1,01
Río Porce(2)	1,24	3,47	1,86	0,51	4,41	2,06	1,66	1,89	1,71
OCCIDENTE	1,00	5,25	2,16	2,32	5,32	3,51	0,49	5,17	1,46
Cauca Medio	1,06	5,08	2,14	2,31	4,64	3,19	0,55	5,48	1,60
Cuenca Río Sucio	0,91	5,51	2,18	2,34	6,32	4,03	0,39	4,65	1,25
ORIENTE	0,64	2,96	1,44	0,74	2,53	1,47	0,54	3,85	1,39
Bosques	0,24	3,32	1,04	0,88	3,69	1,97	0,00	2,94	0,57
Embalses	0,92	5,57	2,39	0,61	4,58	2,28	1,13	7,19	2,49
Páramo	0,70	3,03	1,30	1,14	2,27	1,58	0,55	3,70	1,17
Valle de San Nicolás	0,61	2,59	1,34	0,71	2,28	1,35	0,47	3,38	1,33
SUROESTE	2,36	8,70	4,21	2,64	8,46	4,92	2,17	9,14	3,55
Cartama	3,91	12,97	7,09	4,42	10,68	7,08	3,51	16,36	7,09
Penderisco	2,08	6,63	3,16	1,51	6,87	3,49	2,36	6,25	2,94
San Juan	1,06	5,73	2,42	1,44	6,38	3,43	0,75	3,88	1,26
Sinifaná	2,84	8,90	4,62	3,45	10,19	5,90	2,33	6,67	3,28
URABÁ	1,60	6,38	3,04	1,19	2,46	1,65	2,07	15,68	5,02
Atrato Medio	6,92	24,94	12,59	12,31	27,12	17,89	3,91	22,99	9,15
Centro	1,04	4,64	2,15	1,14	2,03	1,46	0,89	12,74	3,47
Norte	3,02	11,50	5,35	0,91	3,40	1,85	4,07	20,61	7,54
TOTAL ANTIOQUIA	1,94	4,74	3,02	2,15	4,41	3,10	1,36	6,61	2,72

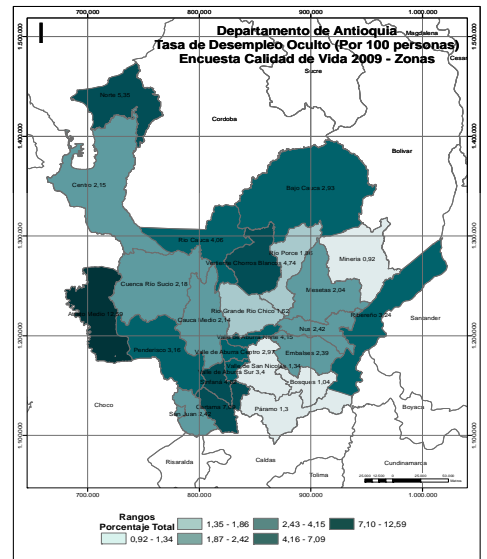
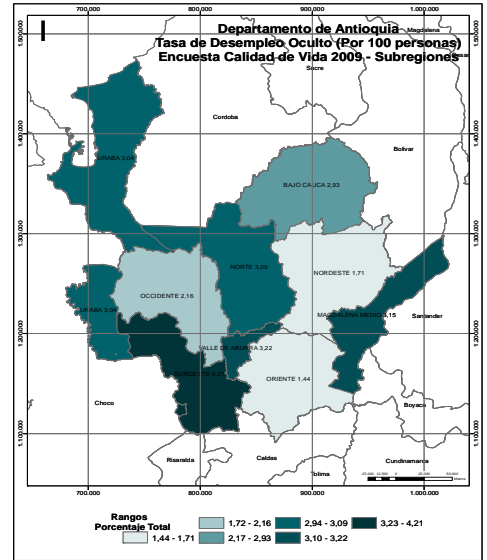

(1) Incluye los municipios de Cisneros, San Roque y Santo Domingo de la subregión del Nordeste

(2) Incluye el municipio de Anorí de la subregión del Nordeste

Fuente: Encuesta de Calidad de Vida. Departamento de Antioquia 2009 Expandida con proyecciones demográficas DANE. Muestra calculada para el resto del departamento con un margen de error del 4% y una confiabilidad del 95%.

Valor calculado: (Personas que no hicieron diligencias en las últimas 4 semanas para buscar trabajo, pero sí están buscando trabajo) / (Población económicamente activa)*100

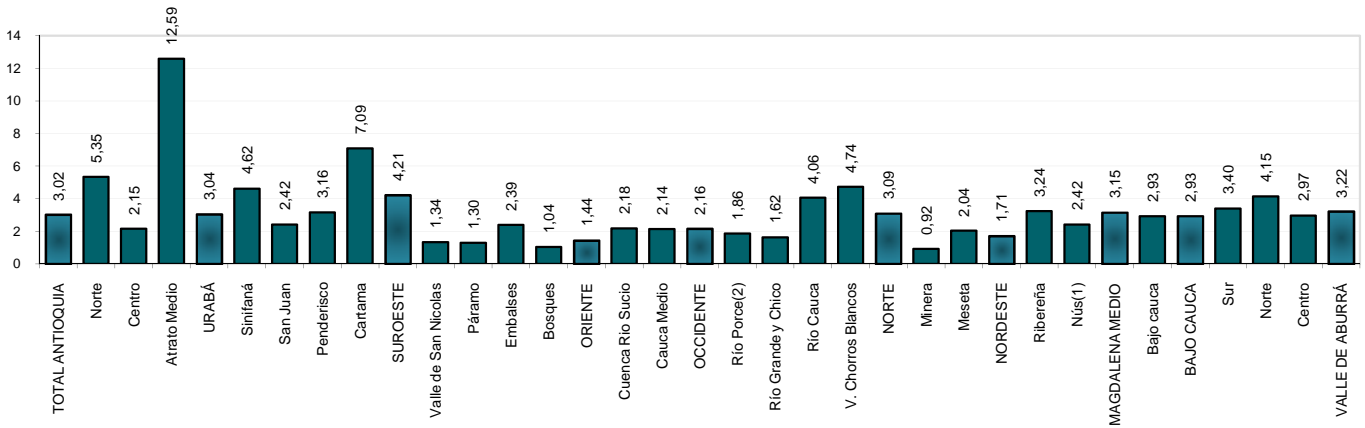

Tasa desempleo abierto (por 100 personas)

Subregiones y Zonas	Total			Cabecera			Resto		
	H	M	Total	H	M	Total	H	M	Total
VALLE DE ABURRÁ	8,59	12,32	10,17	8,67	12,27	10,22	7,78	12,97	9,68
Centro	9,27	12,65	10,73	9,28	12,52	10,70	9,07	14,57	11,19
Norte	8,05	13,40	10,19	8,19	13,51	10,37	6,97	12,08	8,55
Sur	6,47	10,06	7,93	6,59	10,10	8,04	5,67	9,75	7,14
BAJO CAUCA	2,63	8,82	4,62	2,60	7,96	4,66	2,67	10,98	4,55
Bajo cauca	2,63	8,82	4,62	2,60	7,96	4,66	2,67	10,98	4,55
MAGDALENA MEDIO	5,24	8,10	6,34	6,69	9,52	7,85	3,25	5,53	4,03
Nús(1)	2,99	4,94	3,59	5,29	4,86	5,12	1,60	5,04	2,43
Ribereña	5,68	9,32	7,05	7,28	10,58	8,62	3,39	6,70	4,45
NORDESTE	1,32	4,41	2,13	2,05	4,68	2,95	0,75	3,94	1,34
Meseta	0,63	2,98	1,23	0,78	2,74	1,50	0,53	3,36	1,03
Minera	0,84	4,16	1,68	1,13	5,31	2,30	0,37	1,41	0,58
NORTE	2,40	10,58	4,84	4,56	10,99	7,10	0,90	9,87	2,78
V. Chorros Blancos	2,49	12,60	5,73	5,10	13,91	8,73	0,76	10,71	3,17
Río Cauca	1,20	6,73	2,60	3,92	7,66	5,35	0,39	6,06	1,54
Río Grande y Chico	2,14	10,11	4,55	3,73	9,55	6,04	0,71	11,54	2,75
Río Porce(2)	3,44	6,07	4,17	5,76	6,91	6,22	2,10	4,63	2,56
OCCIDENTE	2,49	8,30	4,07	4,03	6,06	4,83	1,88	10,50	3,67
Cauca Medio	2,54	7,06	3,75	3,33	5,06	3,99	2,21	8,90	3,63
Cuenca Río Sucio	2,40	10,26	4,57	5,26	7,51	6,22	1,36	13,18	3,74
ORIENTE	3,41	9,71	5,57	4,76	10,01	6,91	2,00	9,08	3,83
Bosques	1,08	6,17	2,40	2,05	6,45	3,76	0,70	5,88	1,70
Embalses	2,82	7,14	4,18	4,26	7,50	5,62	1,88	6,54	2,92
Páramo	1,85	4,49	2,53	4,56	4,55	4,55	0,91	4,44	1,61
Valle de San Nicolas	4,04	10,89	6,57	4,94	10,89	7,38	2,68	10,90	5,11
SUOESTE	2,93	7,91	4,38	4,34	8,18	5,85	1,92	7,39	3,00
Cartama	5,02	9,28	6,51	7,26	9,40	8,17	3,28	9,09	4,90
Penderisco	1,69	8,24	3,24	3,27	9,44	5,55	0,91	6,25	1,70
San Juan	1,69	5,20	2,71	1,67	5,32	3,14	1,70	4,85	2,21
Sinifaná	3,94	9,22	5,49	5,84	9,72	7,25	2,33	8,33	3,64
URABÁ	2,80	9,48	4,81	3,23	9,22	5,39	2,30	10,11	3,99
Atrato Medio	2,59	5,02	3,35	4,10	6,78	5,11	1,74	3,45	2,21
Centro	2,63	10,02	4,92	3,18	9,35	5,39	1,78	12,10	4,03
Norte	3,31	7,83	4,55	3,42	8,68	5,41	3,25	6,87	4,01
TOTAL ANTIOQUIA	6,33	11,34	8,25	7,47	11,53	9,17	3,12	10,28	4,97

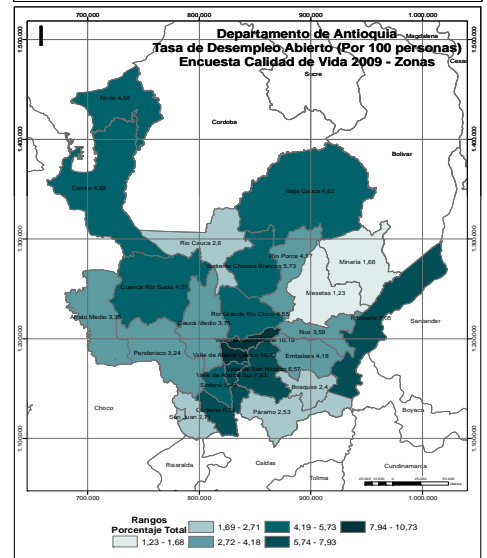
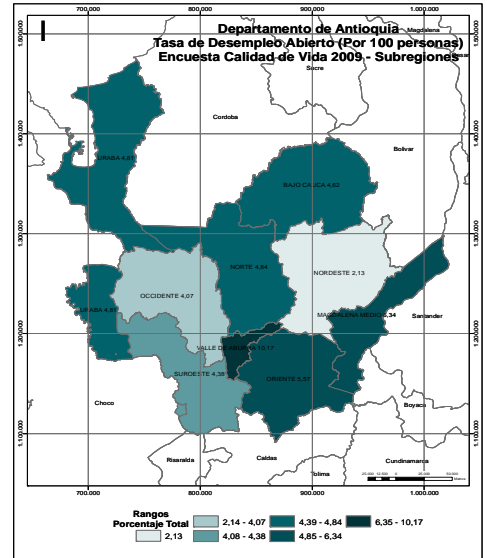

(1) Incluye los municipios de Cisneros, San Roque y Santo Domingo de la subregión del Nordeste

(2) Incluye el municipio de Anorí de la subregión del Nordeste

Fuente: Encuesta de Calidad de Vida. Departamento de Antioquia 2009 Expandida con proyecciones demográficas DANE. Muestra calculada para el resto del departamento con un margen de error del 4% y una confiabilidad del 95%.

Valor calculado: (Personas que en las últimas 4 semanas hicieron diligencias para conseguir trabajo o instalar un negocio) / (Población económicamente activa)*100

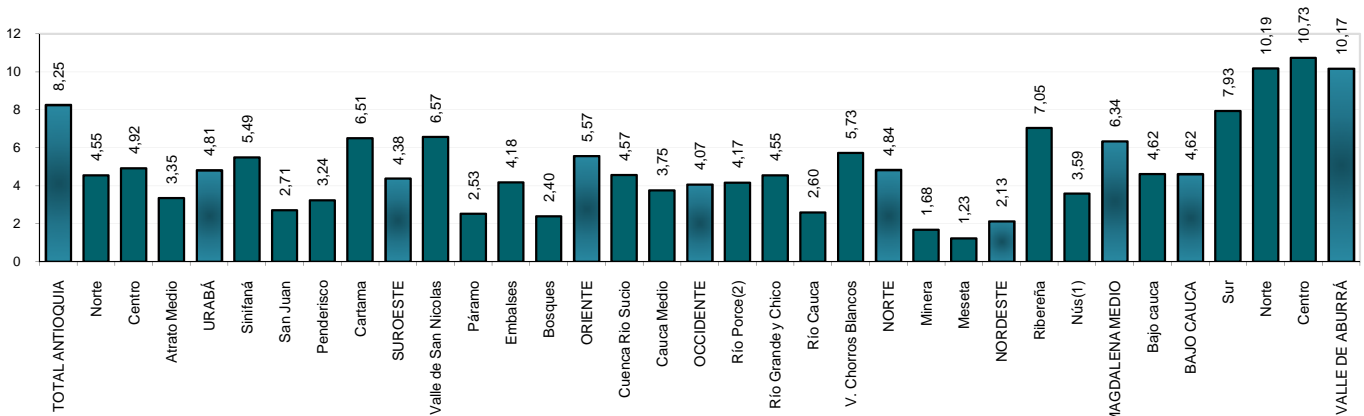

Tasa desempleo población discapacitada (por 100 personas)

Subregiones y Zonas	Total			Cabecera			Resto		
	H	M	Total	H	M	Total	H	M	Total
VALLE DE ABURRÁ	13,00	19,48	15,82	13,01	19,20	15,72	12,91	24,06	17,21
Centro	13,82	20,72	16,94	13,87	20,24	16,77	13,01	29,95	20,08
Norte	15,27	18,23	16,49	15,13	18,31	16,48	16,30	17,28	16,60
Sur	8,77	15,30	11,29	8,78	15,47	11,36	8,70	13,10	10,40
BAJO CAUCA	0,00	18,52	5,88	0,00	25,00	10,00	0,00	0,00	0,00
Bajo cauca	0,00	18,52	5,88	0,00	25,00	10,00	0,00	0,00	0,00
MAGDALENA MEDIO	4,59	33,02	15,89	0,00	26,15	8,60	23,30	43,16	34,71
Nús(1)	3,58	12,22	5,22	0,00	31,95	6,44	5,55	0,00	4,53
Ribereña	5,02	35,88	17,32	0,00	27,27	9,09	28,57	50,00	41,18
NORDESTE	1,85	9,05	3,82	0,00	9,58	3,71	2,94	8,17	3,91
Meseta	0,00	8,92	3,34	0,00	0,00	0,00	0,00	16,67	6,25
Minera	0,00	0,00	0,00	0,00	0,00	0,00	0,00	0,00	0,00
NORTE	4,59	21,17	9,30	10,61	22,78	15,23	0,88	18,86	4,63
V. Chorros Blancos	7,41	29,45	14,46	17,39	38,46	25,00	0,00	20,00	5,71
Río Cauca	3,99	25,00	9,07	7,41	25,00	13,95	2,86	25,00	6,98
Río Grande y Chico	0,00	0,00	0,00	0,00	0,00	0,00	0,00	0,00	0,00
Río Porce(2)	3,29	17,55	6,31	5,57	18,88	12,22	2,52	0,00	2,46
OCCIDENTE	5,01	11,24	6,23	9,69	8,25	9,37	2,90	12,96	4,74
Cauca Medio	7,46	24,15	9,56	11,76	0,00	10,53	5,26	33,33	9,09
Cuenca Río Sucio	1,71	4,56	2,49	6,25	11,11	8,00	0,00	0,00	0,00
ORIENTE	0,49	2,74	1,45	1,11	4,22	2,72	0,00	0,00	0,00
Bosques	0,00	10,39	3,33	0,00	15,38	5,71	0,00	0,00	0,00
Embalses	0,00	5,33	2,01	0,00	7,14	4,17	0,00	0,00	0,00
Páramo	2,31	9,63	4,68	6,25	25,00	12,50	0,00	0,00	0,00
Valle de San Nicolás	0,00	0,00	0,00	0,00	0,00	0,00	0,00	0,00	0,00
SUROESTE	3,36	19,80	7,96	6,95	22,63	13,90	1,39	12,18	2,90
Cartama	4,79	19,04	9,60	6,25	18,75	12,50	3,85	20,00	6,45
Penderisco	3,07	20,94	7,17	4,35	27,78	14,63	2,56	0,00	2,33
San Juan	1,68	31,24	7,92	5,88	30,77	16,67	0,00	33,33	2,13
Sinifaná	4,28	14,22	7,61	9,38	17,39	12,73	0,00	8,33	2,04
URABÁ	9,06	14,35	10,54	9,80	12,10	10,55	8,52	16,96	10,53
Atrato Medio	27,43	50,00	35,20	36,36	50,00	41,18	16,67	50,00	27,78
Centro	7,23	11,10	8,32	11,11	12,50	11,54	3,03	9,09	4,55
Norte	11,97	18,93	13,87	0,00	7,14	2,94	15,38	27,27	18,00
TOTAL ANTIOQUIA	9,77	18,21	13,07	11,50	18,53	14,52	5,01	16,22	7,84

(1) Incluye los municipios de Cisneros, San Roque y Santo Domingo de la subregión del Nordeste

(2) Incluye el municipio de Anorí de la subregión del Nordeste

Fuente: Encuesta de Calidad de Vida. Departamento de Antioquia 2009 Expandida con proyecciones demográficas DANE. Muestra calculada para el resto del departamento con un margen de error del 4% y una confiabilidad del 95%.

Valor calculado: (Población discapacitada buscando trabajo) / (Población discapacitada económicamente activa)*100

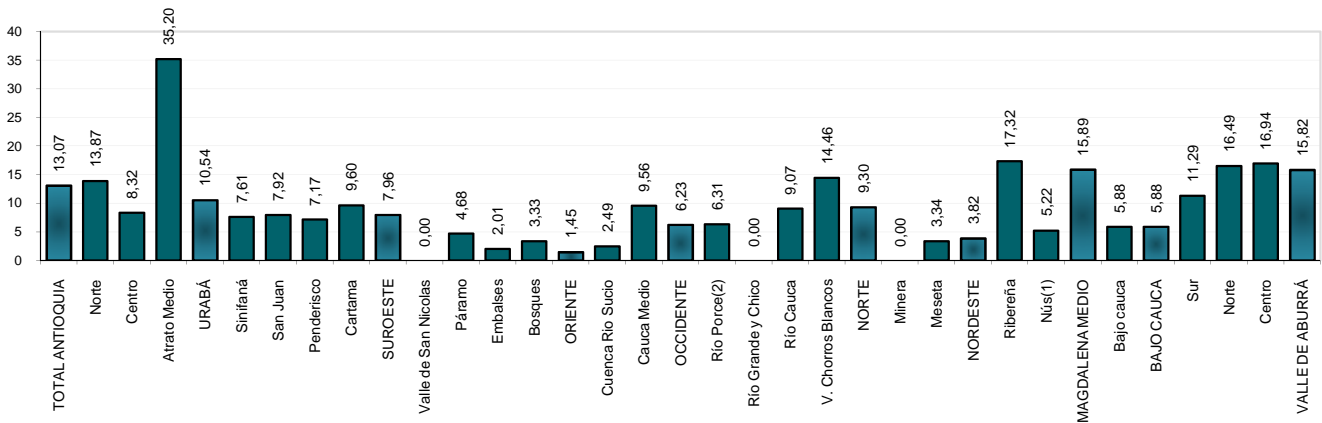
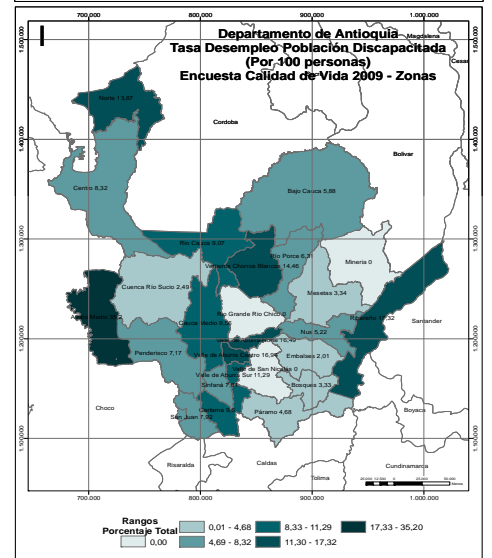
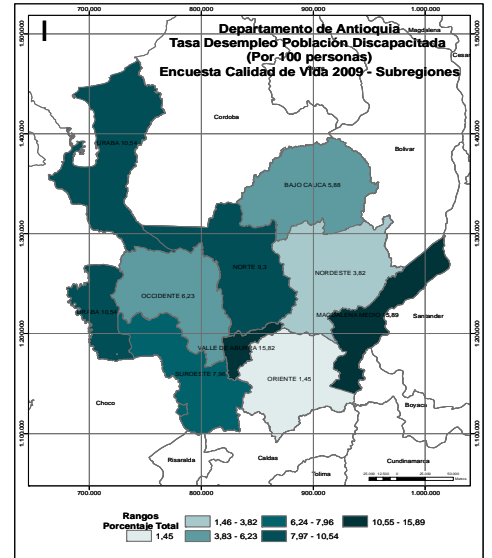

Tasa ocupación (por 100 personas)

Subregiones y Zonas	Total			Cabecera			Resto		
	H	M	Total	H	M	Total	H	M	Total
VALLE DE ABURRÁ	57,28	34,67	45,25	57,38	35,31	45,60	56,29	27,95	41,68
Centro	57,69	35,82	45,96	57,81	36,22	46,20	56,26	30,37	42,91
Norte	55,36	30,55	42,41	55,36	31,75	43,01	55,31	21,28	37,83
Sur	57,42	33,74	45,01	57,47	34,62	45,48	57,08	27,94	42,01
BAJO CAUCA	63,93	22,42	41,31	60,61	26,26	41,08	68,26	16,08	41,64
Bajo cauca	63,93	22,42	41,31	60,61	26,26	41,08	68,26	16,08	41,64
MAGDALENA MEDIO	56,12	27,25	40,41	55,25	28,80	40,70	57,31	24,99	40,00
Nús(1)	61,40	21,72	40,07	55,73	26,66	39,16	65,22	17,53	40,76
Ribereña	55,98	26,50	40,07	54,83	28,62	40,50	57,63	23,19	39,43
NORDESTE	66,65	19,76	42,01	63,69	24,35	41,61	69,12	14,66	42,40
Meseta	65,92	18,87	41,15	62,01	24,67	40,44	68,47	13,41	41,71
Minera	69,14	20,11	43,26	69,02	21,65	43,38	69,34	17,31	43,05
NORTE	62,12	20,14	40,03	58,36	26,42	40,51	64,87	14,30	39,62
V. Chorros Blancos	60,86	18,92	37,80	55,20	23,51	36,89	64,95	14,86	38,54
Río Cauca	61,32	15,91	37,70	54,76	22,61	36,54	63,41	13,17	38,12
Río Grande y Chico	65,25	23,82	44,14	61,85	30,64	44,88	68,52	15,08	43,31
Río Porce(2)	60,72	20,83	40,18	57,41	27,07	40,12	62,75	15,20	40,23
OCCIDENTE	58,74	17,88	37,36	52,41	24,75	36,71	61,53	13,91	37,69
Cauca Medio	60,28	18,34	38,30	53,33	24,77	37,45	63,57	14,64	38,74
Cuenca Rio Sucio	56,41	17,16	35,93	50,80	24,72	35,51	58,60	12,80	36,14
ORIENTE	62,55	25,26	42,39	59,42	29,67	42,70	66,03	19,32	42,00
Bosques	63,95	18,69	40,28	57,37	24,10	37,95	66,82	15,25	41,52
Embalses	58,22	19,93	37,15	51,82	24,06	35,38	63,19	15,47	38,79
Páramo	63,15	17,52	38,48	55,72	23,86	36,89	66,10	14,12	39,22
Valle de San Nicolas	63,08	28,52	44,40	60,86	31,47	44,59	66,63	23,03	44,07
SUROESTE	58,30	17,79	36,28	53,93	23,49	36,59	61,78	12,23	36,01
Cartama	50,60	18,17	32,36	45,90	21,57	31,62	54,75	14,52	33,10
Penderisco	61,69	15,12	37,09	56,99	22,34	37,32	64,25	10,01	36,95
San Juan	63,73	20,54	40,48	59,56	28,79	42,33	67,58	11,49	38,60
Sinifaná	56,26	17,10	34,91	53,02	20,69	34,77	59,19	13,30	35,05
URABÁ	58,64	19,37	37,63	58,40	23,86	39,00	58,93	12,64	35,80
Atrato Medio	36,09	13,07	24,69	35,82	16,99	26,37	36,23	11,03	23,83
Centro	60,47	20,19	38,57	58,72	23,42	38,77	63,35	13,42	38,19
Norte	55,08	17,14	35,67	58,28	26,87	41,11	53,58	11,47	32,82
TOTAL ANTIOQUIA	58,69	29,21	42,96	57,58	32,66	44,08	61,87	18,06	39,54

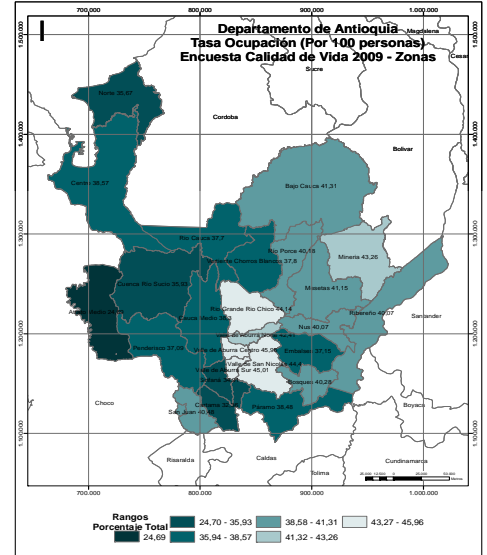
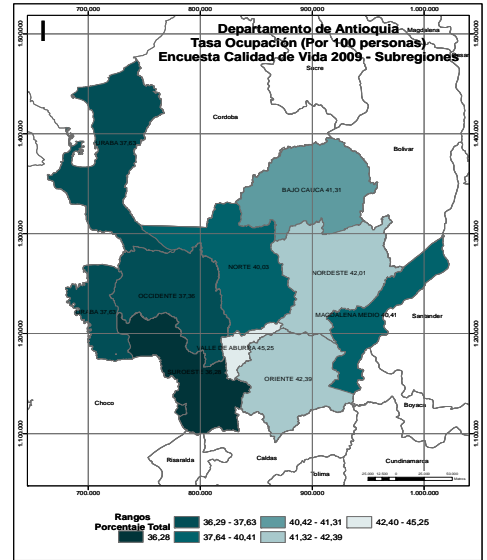

(1) Incluye los municipios de Cisneros, San Roque y Santo Domingo de la subregión del Nordeste

(2) Incluye el municipio de Anorí de la subregión del Nordeste

Fuente: Encuesta de Calidad de Vida. Departamento de Antioquia 2009 Expandida con proyecciones demográficas DANE. Muestra calculada para el resto del departamento con un margen de error del 4% y una confiabilidad del 95%.

Valor calculado: (Población ocupada) / (Población en edad de trabajar)*100

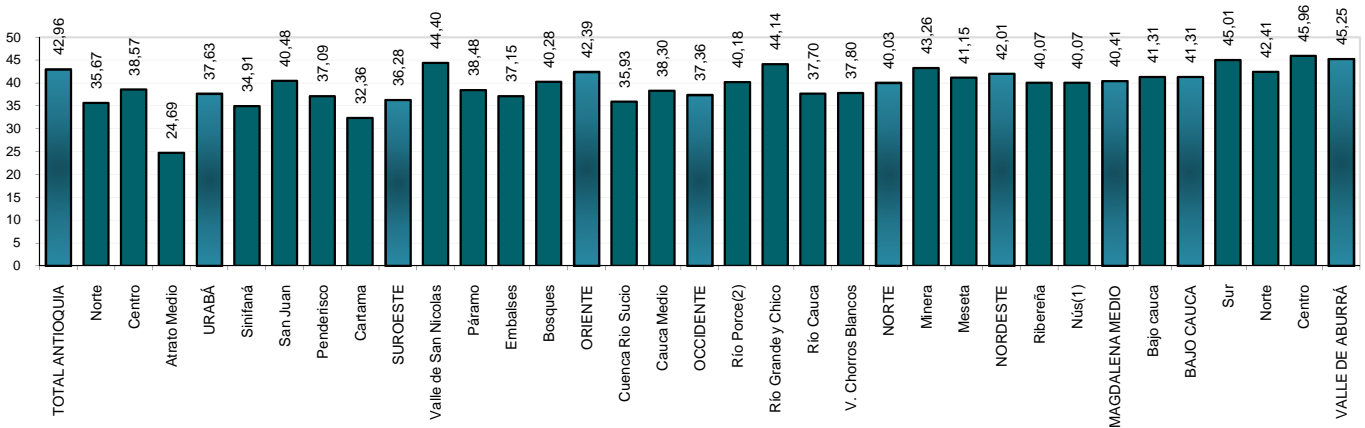

Porcentaje de menores de edad trabajadores (de 5 a 17 años)

Subregiones y Zonas	Total			Cabecera			Resto		
	H	M	Total	H	M	Total	H	M	Total
VALLE DE ABURRÁ	1,49	0,76	1,13	1,47	0,79	1,14	1,65	0,56	1,12
Centro	1,59	0,77	1,18	1,62	0,80	1,22	1,30	0,45	0,88
Norte	1,46	0,75	1,11	1,32	0,77	1,04	2,55	0,62	1,60
Sur	1,18	0,77	0,99	1,09	0,77	0,93	1,75	0,79	1,28
BAJO CAUCA	3,33	0,41	1,87	1,43	0,29	0,87	6,10	0,56	3,29
Bajo cauca	3,33	0,41	1,87	1,43	0,29	0,87	6,10	0,56	3,29
MAGDALENA MEDIO	2,23	0,88	1,57	1,85	1,06	1,47	2,79	0,64	1,70
Nús(1)	5,57	1,60	3,63	1,97	3,34	2,68	7,66	0,39	4,23
Ribereña	2,02	0,54	1,29	1,84	0,40	1,15	2,32	0,72	1,50
NORDESTE	5,79	0,68	3,27	3,55	0,83	2,17	7,73	0,54	4,27
Meseta	4,79	0,17	2,53	2,41	0,40	1,41	6,45	0,00	3,33
Minera	6,36	1,02	3,68	4,95	0,91	2,92	8,58	1,18	4,88
NORTE	4,48	0,73	2,58	2,21	0,89	1,54	6,17	0,60	3,35
V. Chorros Blancos	6,66	1,17	3,78	3,61	1,28	2,38	8,71	1,10	4,73
Río Cauca	2,93	0,45	1,67	1,50	0,00	0,73	3,44	0,61	2,01
Río Grande y Chico	3,14	0,40	1,78	1,15	0,77	0,96	5,18	0,00	2,65
Río Porce(2)	4,88	0,43	2,79	2,38	0,41	1,45	6,84	0,45	3,86
OCCIDENTE	4,39	1,20	2,78	1,87	0,78	1,30	5,57	1,41	3,49
Cauca Medio	4,53	1,74	3,13	2,58	0,80	1,66	5,47	2,24	3,87
Cuenca Río Sucio	4,20	0,46	2,29	0,82	0,75	0,78	5,70	0,33	2,99
ORIENTE	4,39	0,43	2,37	1,70	0,12	0,89	7,27	0,77	3,95
Bosques	5,40	0,81	3,19	1,85	1,48	1,65	6,87	0,37	3,98
Embalses	3,28	0,77	1,98	1,32	0,40	0,84	5,14	1,13	3,08
Páramo	5,62	0,25	2,86	1,04	0,00	0,48	7,41	0,36	3,86
Valle de San Nicolás	4,22	0,37	2,25	1,82	0,00	0,91	7,82	0,89	4,19
SUROESTE	3,81	0,61	2,18	2,22	0,83	1,53	5,13	0,43	2,73
Cartama	1,59	0,44	1,00	0,49	0,46	0,47	2,65	0,42	1,52
Penderisco	4,51	0,69	2,54	1,68	0,74	1,18	6,04	0,66	3,33
San Juan	4,55	0,68	2,65	4,66	1,45	3,16	4,42	0,00	2,14
Sinifaná	4,58	0,61	2,53	1,32	0,64	0,97	7,64	0,58	3,95
URABÁ	2,30	0,45	1,38	0,82	0,40	0,61	4,17	0,52	2,34
Atrato Medio	0,61	0,17	0,40	1,70	0,50	1,14	0,00	0,00	0,00
Centro	2,40	0,38	1,39	0,87	0,29	0,59	5,31	0,54	2,90
Norte	2,11	0,69	1,41	0,35	1,10	0,71	2,84	0,52	1,69
TOTAL ANTIOQUIA	2,56	0,67	1,62	1,54	0,69	1,12	4,94	0,65	2,78

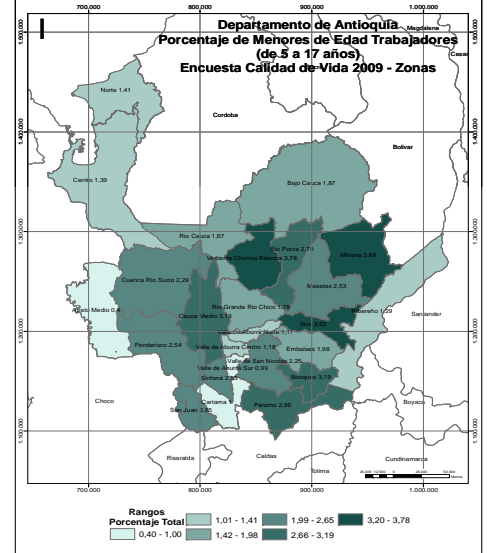
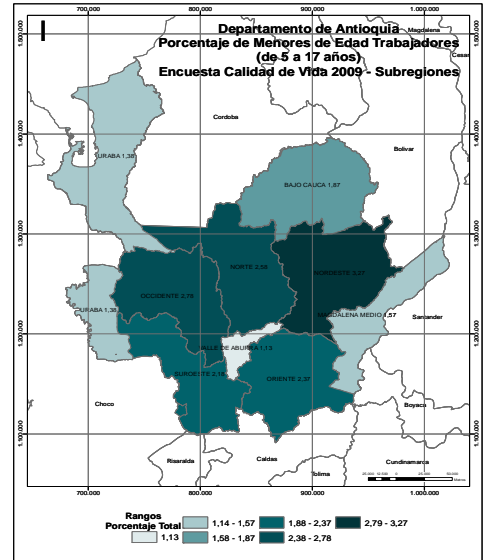

(1) Incluye los municipios de Cisneros, San Roque y Santo Domingo de la subregión del Nordeste

(2) Incluye el municipio de Anorí de la subregión del Nordeste

Fuente: Encuesta de Calidad de Vida. Departamento de Antioquia 2009 Expandida con proyecciones demográficas DANE. Muestra calculada para el resto del departamento con un margen de error del 4% y una confiabilidad del 95%.

Valor calculado: (Total de personas entre 5 y 17 años que trabajan) / (Total de personas entre 5 y 17 años)*100

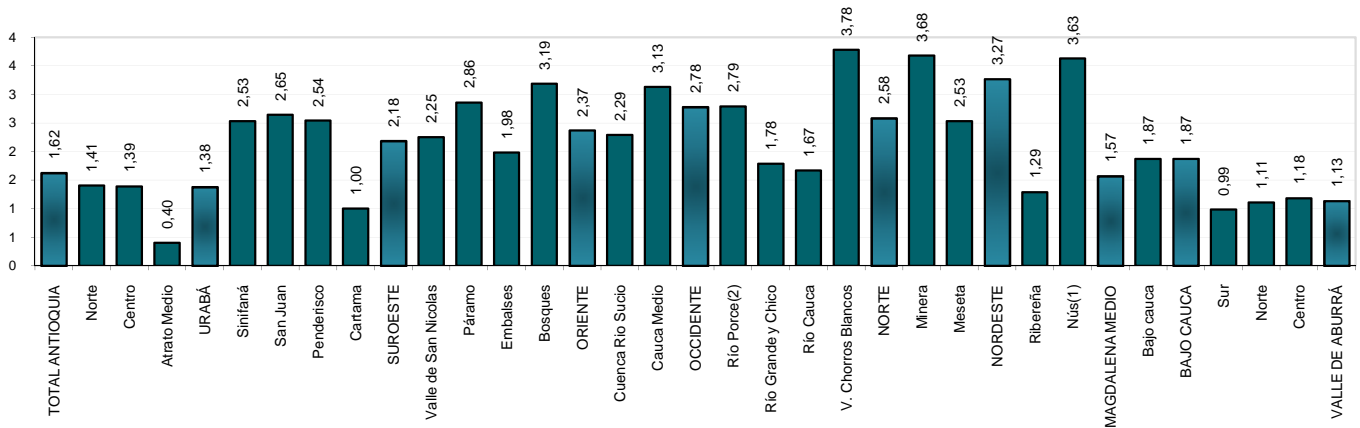

Porcentaje de menores de edad trabajadores (de 12 a 17 años)

Subregiones y Zonas	Total			Cabecera			Resto		
	H	M	Total	H	M	Total	H	M	Total
VALLE DE ABURRÁ	2,99	1,53	2,28	2,96	1,59	2,29	3,30	1,07	2,20
Centro	3,16	1,53	2,36	3,22	1,60	2,43	2,70	0,93	1,82
Norte	3,00	1,55	2,28	2,74	1,59	2,17	4,97	1,29	3,15
Sur	2,38	1,51	1,96	2,22	1,56	1,90	3,36	1,25	2,34
BAJO CAUCA	7,72	0,95	4,28	3,31	0,63	1,94	14,71	1,47	8,09
Bajo cauca	7,72	0,95	4,28	3,31	0,63	1,94	14,71	1,47	8,09
MAGDALENA MEDIO	4,41	1,62	3,07	3,97	2,48	3,29	5,00	0,65	2,80
Nús(1)	11,36	3,20	7,24	4,29	6,38	5,44	15,30	0,80	8,41
Ribereña	4,27	0,88	2,67	3,97	0,98	2,63	4,72	0,77	2,72
NORDESTE	12,91	1,40	7,08	8,05	1,72	4,69	17,21	1,06	9,42
Meseta	10,28	0,36	5,13	5,56	0,80	3,00	13,64	0,00	6,74
Minera	14,64	2,04	8,25	11,11	1,91	6,31	20,57	2,29	11,76
NORTE	9,76	1,56	5,58	4,48	1,77	3,10	14,20	1,38	7,69
V. Chorros Blancos	15,12	2,54	8,36	7,19	2,53	4,71	21,80	2,55	11,38
Río Cauca	6,44	0,93	3,57	2,99	0,00	1,47	7,86	1,29	4,41
Río Grande y Chico	6,56	0,86	3,80	2,42	1,53	1,96	10,74	0,00	5,91
Río Porce(2)	10,30	0,98	5,95	4,85	0,90	3,04	15,25	1,04	8,53
OCCIDENTE	8,63	2,47	5,59	3,72	1,61	2,64	10,88	2,91	7,02
Cauca Medio	8,81	3,50	6,19	4,96	1,59	3,24	10,71	4,55	7,72
Cuenca Río Sucio	8,36	0,99	4,73	1,71	1,64	1,67	11,11	0,69	6,06
ORIENTE	8,65	0,69	4,46	3,65	0,23	1,80	13,77	1,22	7,34
Bosques	11,27	1,65	6,49	4,35	2,99	3,54	13,84	0,77	7,96
Embalses	6,72	1,43	3,86	2,86	0,71	1,63	10,00	2,21	6,02
Páramo	12,46	0,51	6,04	2,53	0,00	1,05	15,87	0,74	8,05
Valle de San Nicolás	7,95	0,49	4,04	3,85	0,00	1,82	13,91	1,22	7,30
SUOESTE	7,81	1,23	4,42	4,60	1,57	3,00	10,55	0,92	5,68
Cartama	3,46	0,91	2,12	1,08	0,88	0,97	5,66	0,94	3,30
Penderisco	9,55	1,47	5,41	3,54	1,44	2,38	12,86	1,49	7,30
San Juan	9,37	1,37	5,37	9,02	2,88	6,19	9,80	0,00	4,50
Sinifaná	8,31	1,12	4,49	2,70	1,04	1,76	13,10	1,20	7,19
URABÁ	5,38	0,75	3,01	1,95	0,84	1,36	9,52	0,62	5,15
Atrato Medio	1,35	0,42	0,94	3,54	1,22	2,56	0,00	0,00	0,00
Centro	5,71	0,63	3,07	2,14	0,62	1,33	11,95	0,65	6,37
Norte	4,76	1,15	2,99	0,72	2,27	1,48	6,63	0,63	3,69
TOTAL ANTIOQUIA	5,27	1,33	3,30	3,19	1,38	2,29	10,31	1,21	5,78

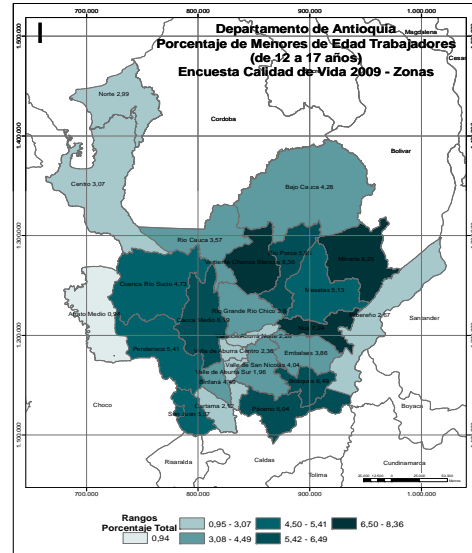
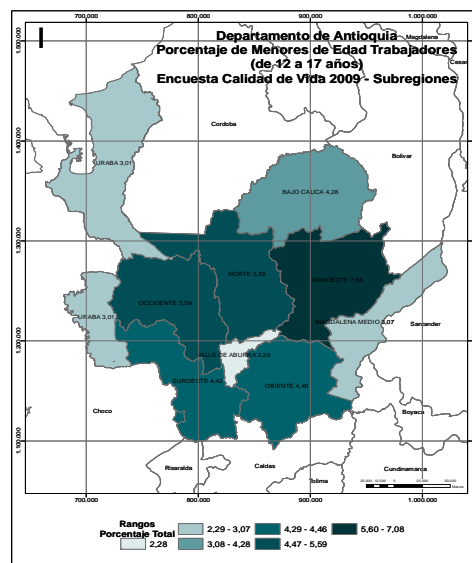

(1) Incluye los municipios de Cisneros, San Roque y Santo Domingo de la subregión del Nordeste

(2) Incluye el municipio de Anorí de la subregión del Nordeste

Fuente: Encuesta de Calidad de Vida. Departamento de Antioquia 2009 Expandida con proyecciones demográficas DANE. Muestra calculada para el resto del departamento con un margen de error del 4% y una confiabilidad del 95%.

Valor calculado: (Total de personas entre 12 y 17 años que trabajan) / (Total de personas entre 12 y 17 años)*100

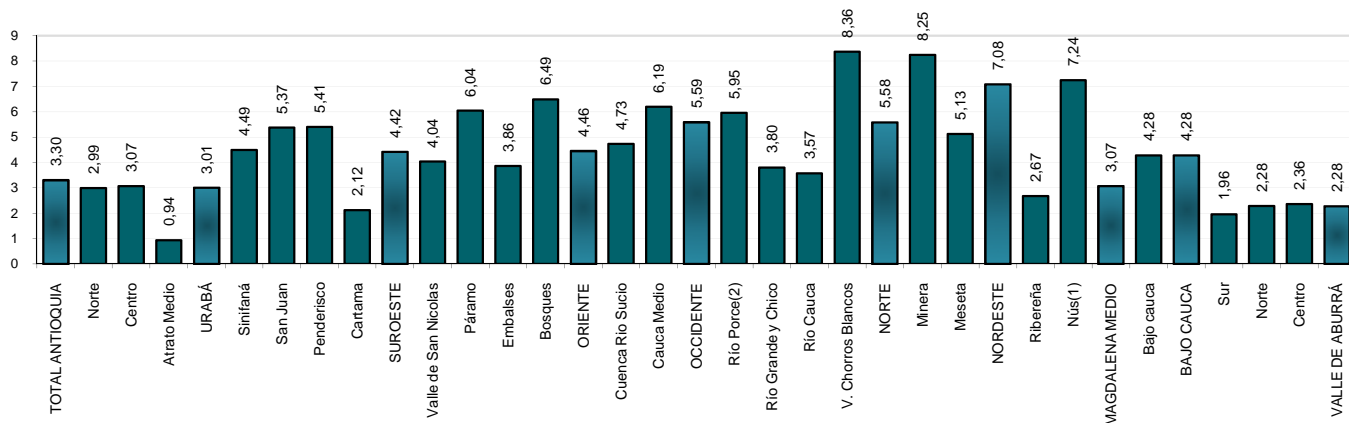

Tasa global (neta) de participación TGP (por 100 personas)

Subregiones y Zonas	Total			Cabecera			Resto		
	H	M	Total	H	M	Total	H	M	Total
VALLE DE ABURRÁ	64,31	41,63	52,25	64,49	42,38	52,69	62,52	33,82	47,72
Centro	65,11	43,01	53,26	65,27	43,45	53,53	63,19	37,17	49,77
Norte	62,18	37,89	49,50	62,32	39,43	50,34	61,17	26,02	43,12
Sur	63,18	39,49	50,77	63,34	40,51	51,36	62,14	32,75	46,94
BAJO CAUCA	66,68	26,31	44,68	63,64	30,23	44,65	70,65	19,83	44,73
Bajo cauca	66,68	26,31	44,68	63,64	30,23	44,65	70,65	19,83	44,73
MAGDALENA MEDIO	60,39	31,45	44,65	60,45	34,20	46,01	60,31	27,45	42,71
Nús(1)	63,93	24,31	42,63	59,84	29,32	42,44	66,68	20,06	42,77
Ribereña	60,63	31,04	44,67	60,51	34,51	46,30	60,80	25,64	42,22
NORDESTE	68,08	21,66	43,69	65,80	26,51	43,74	69,98	16,28	43,63
Meseta	66,76	20,76	42,54	62,99	26,35	41,83	69,21	15,49	43,10
Minera	70,22	21,33	44,41	70,61	23,34	45,03	69,59	17,68	43,36
NORTE	64,42	24,61	43,47	62,42	32,22	45,55	65,89	17,53	41,74
V. Chorros Blancos	63,76	24,59	42,22	60,53	31,01	43,48	66,08	18,92	41,21
Río Cauca	62,87	19,66	40,39	59,60	28,35	41,90	63,91	16,10	39,84
Río Grande y Chico	66,93	27,90	47,04	64,64	35,64	48,87	69,14	17,98	45,01
Río Porce(2)	63,70	23,03	42,76	61,25	30,53	43,74	65,20	16,26	42,02
OCCIDENTE	60,86	20,68	39,84	55,96	27,93	40,05	63,02	16,50	39,73
Cauca Medio	62,53	20,88	40,70	56,52	27,43	40,35	65,38	17,10	40,88
Cuenca Río Sucio	58,34	20,37	38,53	54,98	28,68	39,56	59,65	15,58	38,03
ORIENTE	65,19	28,93	45,58	62,88	33,92	46,60	67,75	22,18	44,31
Bosques	64,80	20,65	41,71	59,10	26,82	40,26	67,30	16,73	42,49
Embalses	60,48	22,83	39,76	54,47	27,37	38,42	65,15	17,94	41,01
Páramo	64,81	18,95	40,01	59,09	25,61	39,30	67,07	15,38	40,34
Valle de San Nicolás	66,15	32,96	48,21	64,51	36,24	48,86	68,80	26,87	47,10
SUROESTE	61,56	21,33	39,70	57,98	28,19	41,00	64,41	14,66	38,54
Cartama	55,57	23,37	37,46	51,97	26,99	37,31	58,73	19,48	37,61
Penderisco	64,10	17,76	39,63	59,85	26,69	41,03	66,43	11,44	38,75
San Juan	65,53	23,06	42,66	61,47	32,60	45,31	69,28	12,59	39,99
Sinifaná	60,36	20,88	38,84	58,45	25,84	40,04	62,08	15,65	37,65
URABÁ	61,34	23,02	40,84	61,09	27,01	41,95	61,63	17,03	39,35
Atrato Medio	39,88	18,66	29,37	42,86	25,71	34,25	38,40	15,00	26,89
Centro	62,77	23,66	41,51	61,37	26,42	41,63	65,09	17,86	41,28
Norte	58,81	21,25	39,59	60,92	30,57	44,33	57,81	15,82	37,11
TOTAL ANTIOQUIA	63,98	34,81	48,41	63,71	38,86	50,24	64,77	21,73	42,83

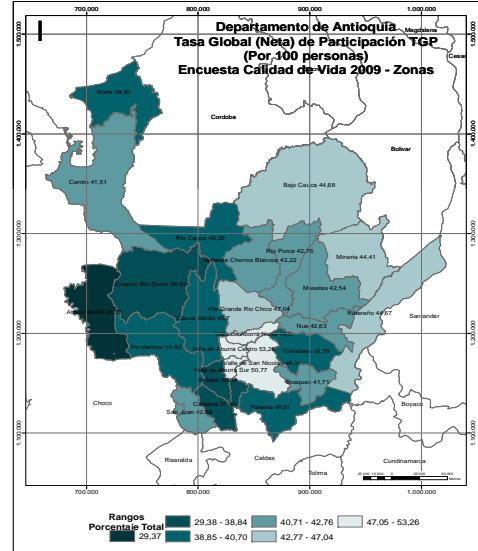
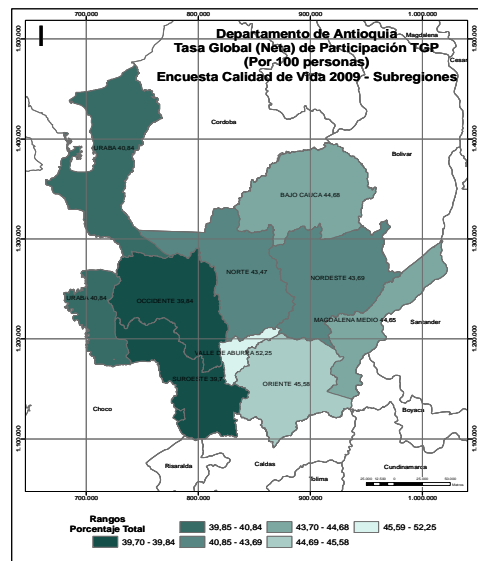

(1) Incluye los municipios de Cisneros, San Roque y Santo Domingo de la subregión del Nordeste

(2) Incluye el municipio de Anorí de la subregión del Nordeste

Fuente: Encuesta de Calidad de Vida. Departamento de Antioquia 2009 Expandida con proyecciones demográficas DANE. Muestra calculada para el resto del departamento con un margen de error del 4% y una confiabilidad del 95%.

Valor calculado: (Total de personas económicamente activas) / (Población en edad de trabajar)*100

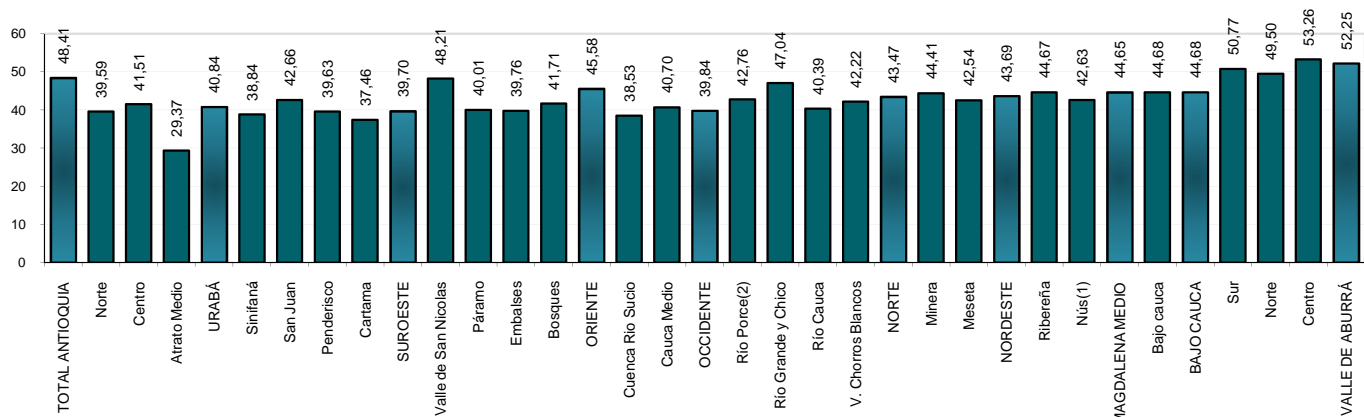

Tasa bruta de participación TBP (por 100 personas)

Subregiones y Zonas	Total			Cabecera			Resto		
	H	M	Total	H	M	Total	H	M	Total
VALLE DE ABURRÁ	51,92	35,30	43,28	52,14	36,04	43,75	49,86	27,84	38,68
Centro	54,86	36,49	45,04	55,07	36,97	45,37	52,34	30,26	40,86
Norte	44,79	31,22	38,16	44,68	32,50	38,73	45,63	21,37	33,76
Sur	48,58	34,28	41,52	48,61	35,33	42,06	48,38	27,61	38,05
BAJO CAUCA	46,57	19,46	32,18	43,78	22,96	32,46	50,35	14,06	31,79
Bajo cauca	46,57	19,46	32,18	43,78	22,96	32,46	50,35	14,06	31,79
MAGDALENA MEDIO	46,81	25,68	35,58	46,06	27,71	36,24	47,89	22,66	34,62
Nús(1)	50,70	20,34	34,78	46,22	24,56	34,31	53,84	16,77	35,15
Ribereña	46,65	24,97	35,19	45,73	27,66	36,11	48,04	20,75	33,78
NORDESTE	51,55	17,08	33,79	48,12	20,96	33,40	54,60	12,80	34,17
Meseta	51,54	16,81	33,67	46,89	21,39	32,71	54,76	12,52	34,44
Minera	51,16	16,20	33,07	50,69	17,91	33,50	51,93	13,19	32,34
NORTE	50,21	19,56	34,23	48,16	25,87	35,92	51,73	13,80	32,82
V. Chorros Blancos	47,51	19,27	32,34	45,33	24,63	33,67	49,07	14,66	31,29
Río Cauca	48,65	15,67	31,74	45,13	22,36	32,46	49,81	12,89	31,47
Río Grande y Chico	54,06	22,20	37,71	51,06	28,71	39,02	57,07	14,09	36,24
Río Porce(2)	49,58	18,52	33,84	46,17	24,74	34,34	51,77	12,98	33,46
OCCIDENTE	48,92	16,92	32,32	42,87	22,57	31,61	51,78	13,60	32,70
Cauca Medio	50,77	17,14	33,23	44,88	22,48	32,60	53,66	14,05	33,57
Cuenca Río Sucio	46,19	16,59	30,95	39,70	22,69	30,10	49,08	12,90	31,39
ORIENTE	52,45	24,08	37,35	49,88	28,39	38,08	55,41	18,34	36,44
Bosques	50,02	16,67	32,94	43,33	21,21	30,83	53,17	13,68	34,13
Embalses	48,05	19,38	32,74	41,44	23,03	30,99	53,61	15,38	34,45
Páramo	53,08	15,84	33,13	45,88	21,21	31,69	56,15	12,92	33,83
Valle de San Nicolás	53,34	27,38	39,51	51,75	30,42	40,18	55,94	21,90	38,35
SUROESTE	50,10	17,97	32,91	46,07	23,83	33,74	53,44	12,30	32,17
Cartama	45,22	20,14	31,47	41,17	23,01	30,83	48,97	16,99	32,12
Penderisco	50,85	14,32	31,71	45,84	21,39	32,23	53,75	9,26	31,36
San Juan	52,48	19,07	34,76	47,93	27,10	36,60	56,89	10,35	32,86
Sinifaná	51,49	18,34	33,66	49,15	23,09	34,83	53,68	13,50	32,52
URABÁ	44,26	17,21	30,03	42,67	20,45	30,63	46,26	12,51	29,22
Atrato Medio	29,17	13,15	21,08	29,71	17,63	23,61	28,87	10,72	19,71
Centro	45,13	17,83	30,61	42,51	19,99	30,28	49,88	13,36	31,25
Norte	42,85	15,57	28,93	44,56	23,37	33,21	42,05	11,32	26,77
TOTAL ANTIOQUIA	50,64	28,77	39,20	50,42	32,46	40,93	51,25	17,36	34,06

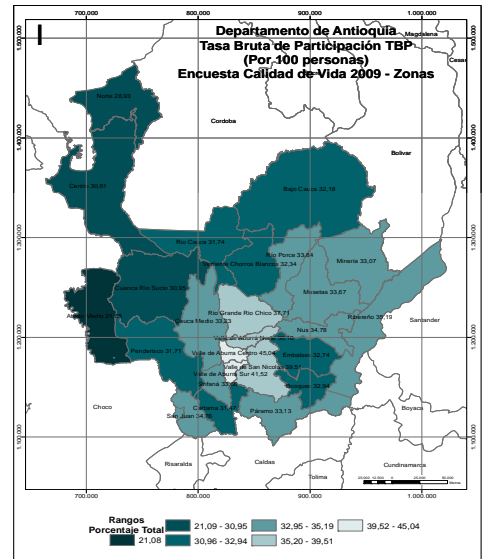
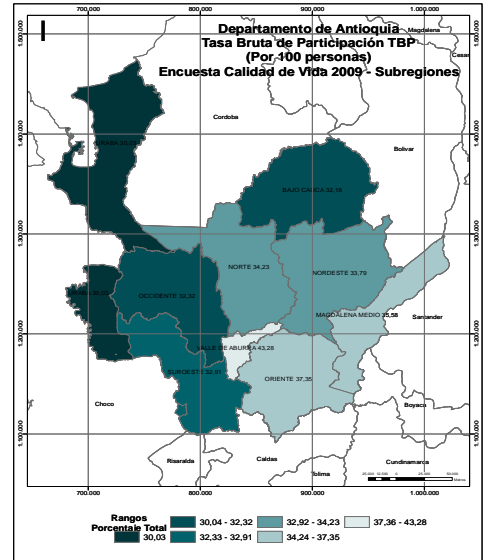

(1) Incluye los municipios de Cisneros, San Roque y Santo Domingo de la subregión del Nordeste

(2) Incluye el municipio de Anorí de la subregión del Nordeste

Fuente: Encuesta de Calidad de Vida. Departamento de Antioquia 2009 Expandida con proyecciones demográficas DANE. Muestra calculada para el resto del departamento con un margen de error del 4% y una confiabilidad del 95%.

Valor calculado: (Total de personas económicamente activas) / (Población total)*100

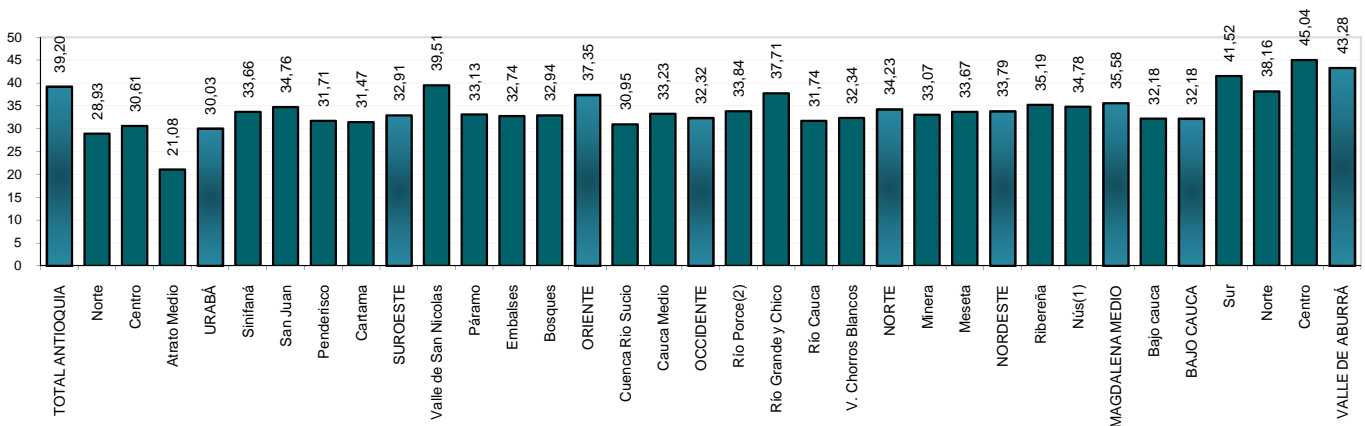

Promedio de ingresos de la población ocupada (\$)

Subregiones y Zonas	Total			Cabecera			Resto		
	H	M	Total	H	M	Total	H	M	Total
VALLE DE ABURRÁ	911.332	865.862	892.800	901.630	900.231	901.052	1.007.730	411.098	801.407
Centro	739.181	660.696	706.375	780.695	1.010.177	877.500	1.431.289	383.672	1.048.913
Norte	781.620	487.828	671.154	815.370	492.878	690.857	530.139	429.558	501.088
Sur	1.326.561	716.217	1.086.922	1.456.075	747.324	1.172.885	493.009	462.026	482.355
BAJO CAUCA	407.227	330.402	384.506	453.409	362.689	420.456	353.659	243.338	331.922
Bajo cauca	407.227	330.402	384.506	453.409	362.689	420.456	353.659	243.338	331.922
MAGDALENA MEDIO	475.935	364.877	435.185	470.400	392.587	440.101	483.260	318.354	428.096
Nús(1)	324.151	317.887	322.326	402.020	344.703	379.775	279.415	283.356	280.284
Riberiense	479.957	369.697	440.632	471.585	398.268	443.261	491.469	314.871	436.573
NORDESTE	405.522	599.889	453.549	470.002	364.584	435.370	355.928	1.033.306	470.840
Meseta	450.998	391.081	436.534	510.945	363.990	459.182	415.657	437.961	419.143
Minera	427.153	347.357	407.574	467.190	367.379	440.237	364.505	301.912	351.785
NORTE	606.812	359.411	541.290	982.803	413.994	775.548	358.924	265.574	342.101
V. Chorros Blancos	346.501	337.626	344.058	475.546	411.219	451.863	267.418	234.697	260.763
Río Cauca	348.807	304.188	339.008	461.384	420.306	446.986	317.893	222.544	301.295
Río Grande y Chico	934.133	390.800	784.754	1.503.262	424.272	1.102.812	441.082	303.664	418.524
Río Porce(2)	428.181	1.446.908	700.155	447.328	373.603	418.967	417.447	3.173.442	910.518
OCCIDENTE	287.636	295.435	289.588	396.591	355.649	380.923	246.760	233.653	244.338
Cauca Medio	304.319	307.281	305.063	408.574	373.036	395.507	262.808	243.093	259.029
Cuenca Río Sucio	260.597	276.041	264.445	374.767	328.957	356.066	221.843	217.123	221.023
ORIENTE	358.087	347.603	354.708	411.420	387.721	402.166	304.597	264.399	295.088
Bosques	210.172	187.429	204.650	283.499	272.984	279.601	182.645	101.370	167.997
Embalses	307.065	268.389	295.646	387.440	342.790	369.461	255.834	143.660	232.949
Páramo	265.444	252.809	262.332	284.886	253.698	272.958	258.938	252.004	257.647
Valle de San Nicolás	400.115	379.398	392.924	431.031	409.244	422.520	354.720	303.616	340.898
SUROESTE	380.381	340.435	369.740	430.234	361.397	405.051	345.733	301.263	337.878
Cartama	378.822	322.172	360.935	425.816	339.053	391.074	344.125	295.237	332.584
Penderisco	296.351	295.652	296.201	333.621	321.488	329.499	278.290	254.855	275.094
San Juan	404.705	338.450	386.601	433.575	349.206	401.453	381.232	308.879	370.101
Sinifaná	450.816	403.691	438.235	513.265	440.158	488.707	400.193	343.729	388.923
URABÁ	436.239	295.168	397.392	552.077	329.207	475.505	302.249	198.947	284.027
Atrato Medio	381.900	302.956	361.190	394.224	339.404	376.482	375.813	273.750	352.567
Centro	419.403	283.010	380.575	483.082	306.520	422.846	322.369	196.861	300.132
Norte	490.491	340.434	453.602	937.859	444.793	761.656	261.814	198.047	250.820
TOTAL ANTIOQUIA	704.573	715.269	708.456	797.509	778.583	789.912	458.678	345.084	432.233

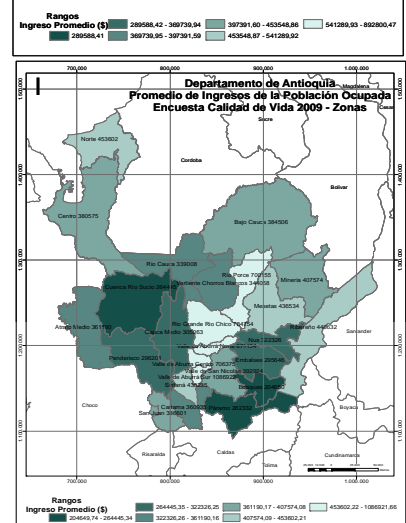
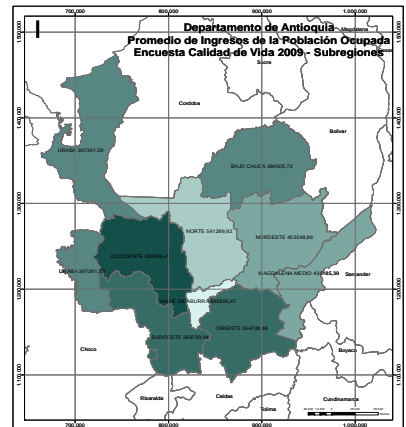

(1) Incluye los municipios de Cisneros, San Roque y Santo Domingo de la subregión del Nordeste
 (2) Incluye el municipio de Anorí de la subregión del Nordeste
 Fuente: Encuesta de Calidad de Vida. Departamento de Antioquia 2009 Expandida con proyecciones demográficas DANE. Muestra calculada para el resto del departamento con un margen de error del 4% y una confiabilidad del 95%.
 Valor calculado: (Total ingresos de la población ocupada) / (Población ocupada)

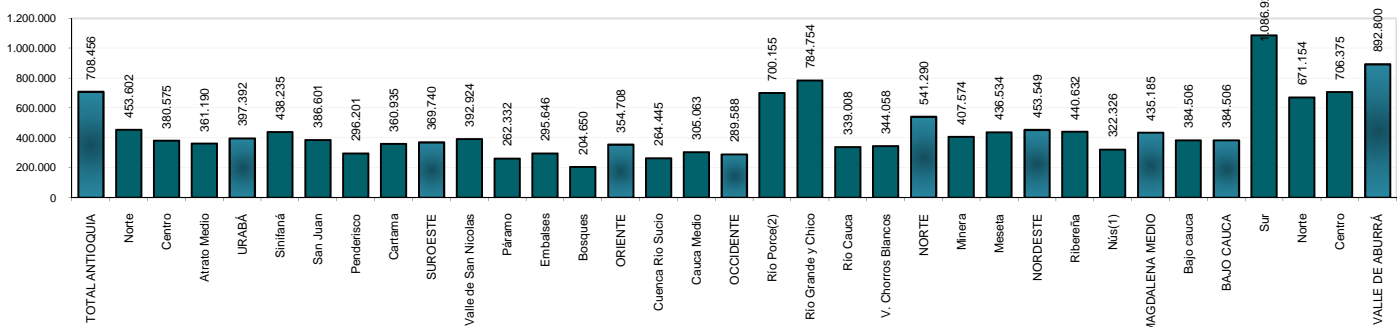

INDICADORES DE RECREACIÓN Y DEPORTES

Indicadores de calidad de vida

Porcentaje de población activamente deportista

Subregiones y Zonas	Total			Cabecera			Resto		
	H	M	Total	H	M	Total	H	M	Total
VALLE DE ABURRÁ	15,16	9,36	12,14	15,48	9,70	12,47	12,06	5,95	8,96
Centro	15,17	8,92	11,83	15,36	9,14	12,02	12,96	6,24	9,46
Norte	13,98	8,66	11,39	14,16	9,00	11,64	12,64	6,03	9,40
Sur	16,18	11,72	13,98	17,15	12,73	14,97	9,87	5,28	7,59
BAJO CAUCA	8,26	4,15	6,08	9,19	4,85	6,83	7,00	3,09	5,00
Bajo cauca	8,26	4,15	6,08	9,19	4,85	6,83	7,00	3,09	5,00
MAGDALENA MEDIO	7,46	4,49	5,88	7,12	4,18	5,55	7,93	4,95	6,36
Nús(1)	9,37	6,22	7,72	7,57	6,43	6,95	10,63	6,03	8,31
Ribereña	7,64	4,22	5,83	7,30	4,06	5,57	8,15	4,47	6,23
NORDESTE	8,10	4,85	6,42	9,18	5,40	7,13	7,14	4,24	5,72
Meseta	7,97	4,68	6,27	10,90	5,18	7,72	5,94	4,21	5,11
Minera	6,04	3,84	4,90	7,35	4,33	5,76	3,89	2,97	3,43
NORTE	9,07	4,24	6,55	10,21	4,80	7,24	8,22	3,73	5,98
V. Chorros Blancos	10,02	2,48	5,97	10,73	2,53	6,11	9,52	2,44	5,86
Río Cauca	13,92	10,75	12,30	17,32	12,19	14,46	12,81	10,16	11,49
Río Grande y Chico	6,91	3,63	5,23	8,01	4,89	6,33	5,81	2,06	3,99
Río Porce(2)	8,55	5,02	6,76	13,96	7,48	10,39	5,05	2,83	4,00
OCCIDENTE	10,34	7,33	8,78	10,45	6,38	8,19	10,29	7,89	9,09
Cauca Medio	10,80	7,48	9,07	10,82	6,45	8,42	10,79	8,08	9,42
Cuenca Río Sucio	9,66	7,10	8,34	9,87	6,28	7,84	9,57	7,60	8,61
ORIENTE	11,79	7,67	9,60	12,59	8,71	10,46	10,88	6,29	8,53
Bosques	11,94	9,16	10,52	13,85	9,77	11,55	11,04	8,75	9,94
Embalses	12,48	7,86	10,02	11,84	8,25	9,80	13,02	7,44	10,22
Páramo	7,37	3,86	5,49	6,93	2,51	4,38	7,56	4,59	6,03
Valle de San Nicolás	12,62	8,36	10,35	13,23	9,47	11,19	11,63	6,34	8,89
SUROESTE	7,57	3,90	5,61	9,25	4,47	6,60	6,17	3,36	4,72
Cartama	8,48	5,23	6,70	9,22	5,31	6,99	7,80	5,15	6,40
Penderisco	6,74	3,69	5,14	7,26	3,86	5,36	6,45	3,57	5,00
San Juan	7,69	4,05	5,76	10,09	5,38	7,53	5,37	2,61	3,95
Sinifaná	7,43	2,51	4,79	10,04	2,99	6,17	5,00	2,02	3,44
URABÁ	9,66	4,82	7,11	9,68	4,97	7,13	9,63	4,59	7,09
Atrato Medio	9,82	5,08	7,43	12,65	6,28	9,43	8,29	4,44	6,34
Centro	8,19	4,07	5,99	9,18	4,71	6,75	6,38	2,72	4,51
Norte	13,82	7,14	10,41	12,31	6,44	9,16	14,53	7,52	11,04
TOTAL ANTIOQUIA	12,82	7,69	10,14	14,00	8,54	11,12	9,46	5,09	7,24

(1) Incluye los municipios de Cisneros, San Roque y Santo Domingo de la subregión del Nordeste

(2) Incluye el municipio de Anorí de la subregión del Nordeste

Fuente: Encuesta de Calidad de Vida. Departamento de Antioquia 2009 Expandida con proyecciones demográficas DANE. Muestra calculada para el resto del departamento con un margen de error del 4% y una confiabilidad del 95%.

Valor calculado: (Población activamente deportista (frecuencia semanal) / (Población total)*100

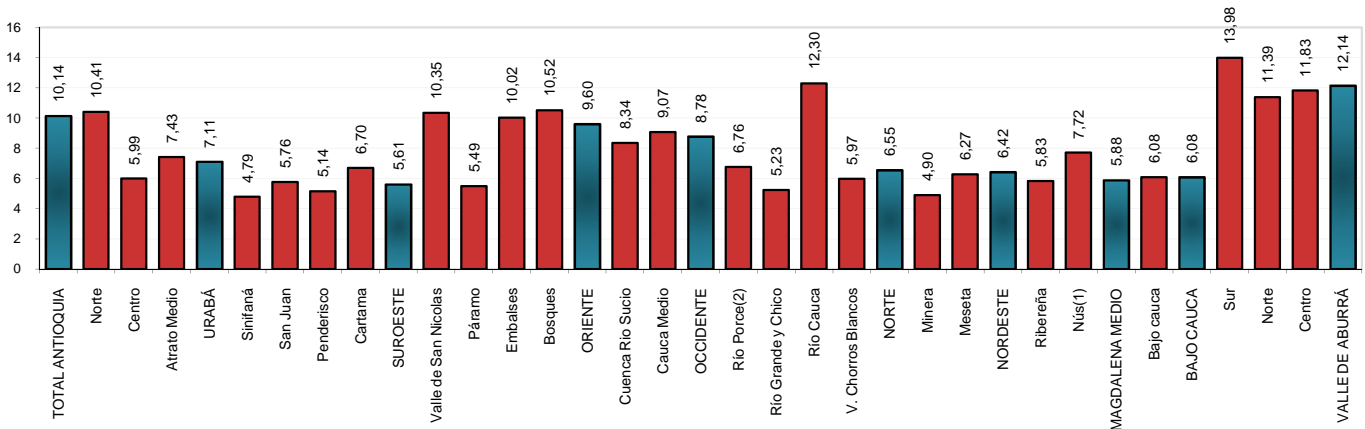
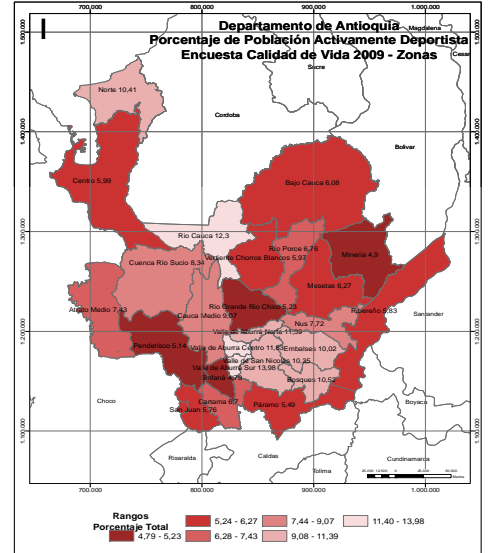
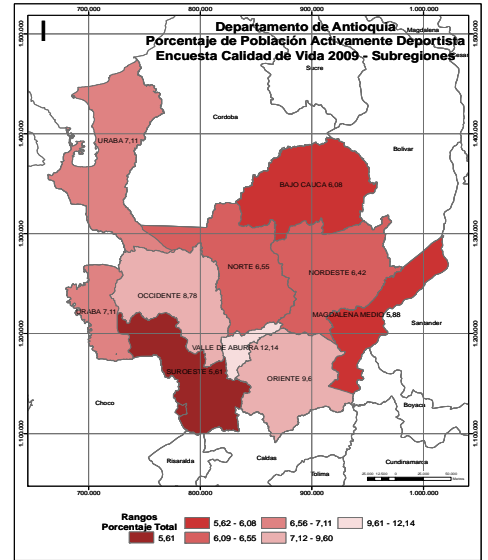

Porcentaje de población inscrita en programas lúdicos, recreativos y/o deportivos

Subregiones y Zonas	Total			Cabecera			Resto		
	H	M	Total	H	M	Total	H	M	Total
VALLE DE ABURRÁ	4,30	3,57	3,92	4,37	3,68	4,01	3,63	2,49	3,05
Centro	4,24	3,54	3,86	4,23	3,59	3,88	4,38	2,90	3,61
Norte	3,66	2,90	3,29	3,81	3,10	3,46	2,51	1,30	1,92
Sur	5,11	4,34	4,73	5,42	4,62	5,03	3,05	2,55	2,80
BAJO CAUCA	2,30	1,18	1,70	2,94	1,27	2,03	1,44	1,03	1,23
Bajo cauca	2,30	1,18	1,70	2,94	1,27	2,03	1,44	1,03	1,23
MAGDALENA MEDIO	2,25	2,29	2,27	2,44	2,42	2,43	1,96	2,09	2,03
Nús(1)	2,36	2,20	2,28	2,34	2,80	2,59	2,37	1,70	2,04
Ribereña	2,11	2,23	2,18	2,58	2,64	2,61	1,41	1,59	1,50
NORDESTE	3,85	2,72	3,27	4,91	3,36	4,07	2,91	2,02	2,47
Meseta	4,96	2,97	3,94	6,37	3,22	4,62	3,99	2,73	3,39
Minera	2,82	2,09	2,44	3,44	2,16	2,77	1,80	1,95	1,88
NORTE	3,32	2,29	2,78	4,61	3,04	3,75	2,35	1,61	1,98
V. Chorros Blancos	2,11	0,91	1,47	3,37	1,47	2,30	1,21	0,44	0,81
Río Cauca	3,53	3,76	3,65	6,07	5,04	5,49	2,70	3,22	2,96
Río Grande y Chico	4,44	3,15	3,78	5,11	3,86	4,43	3,77	2,28	3,05
Río Porce(2)	4,97	3,81	4,38	8,77	6,11	7,30	2,52	1,77	2,17
OCCIDENTE	3,38	3,00	3,18	4,64	3,58	4,05	2,79	2,65	2,72
Cauca Medio	3,80	3,24	3,51	4,49	3,51	3,95	3,47	3,08	3,27
Cuenca Río Sucio	2,76	2,63	2,69	4,88	3,68	4,20	1,82	2,00	1,91
ORIENTE	2,55	2,93	2,75	2,71	3,47	3,12	2,37	2,21	2,29
Bosques	3,98	2,91	3,43	5,46	3,81	4,53	3,28	2,31	2,81
Embalses	2,77	1,74	2,22	3,78	2,49	3,05	1,92	0,90	1,41
Páramo	2,83	2,52	2,66	1,57	1,35	1,44	3,37	3,16	3,26
Valle de San Nicolás	2,32	3,24	2,81	2,56	3,85	3,26	1,94	2,14	2,04
SUROESTE	3,03	2,39	2,69	4,10	2,71	3,33	2,14	2,09	2,12
Cartama	4,05	3,82	3,92	5,32	3,74	4,42	2,87	3,91	3,42
Penderisco	2,24	1,63	1,92	3,92	2,02	2,86	1,27	1,35	1,31
San Juan	2,79	1,63	2,17	3,55	1,83	2,61	2,04	1,41	1,71
Sinifaná	3,19	2,57	2,85	3,65	3,21	3,41	2,75	1,91	2,31
URABÁ	2,62	1,05	1,79	2,92	1,02	1,89	2,25	1,09	1,66
Atrato Medio	4,80	2,95	3,87	7,16	6,13	6,64	3,52	1,23	2,36
Centro	2,47	0,82	1,59	2,80	0,89	1,77	1,86	0,68	1,26
Norte	2,90	1,62	2,25	3,26	1,41	2,27	2,74	1,73	2,23
TOTAL ANTIOQUIA	3,70	2,97	3,32	4,09	3,30	3,67	2,58	1,97	2,27

(1) Incluye los municipios de Cisneros, San Roque y Santo Domingo de la subregión del Nordeste

(2) Incluye el municipio de Anorí de la subregión del Nordeste

Fuente: Encuesta de Calidad de Vida. Departamento de Antioquia 2009 Expandida con proyecciones demográficas DANE. Muestra calculada para el resto del departamento con un margen de error del 4% y una confiabilidad del 95%.

Valor calculado: (Población inscrita en programas lúdicos, recreativos y/o deportivos) / (Población total)*100

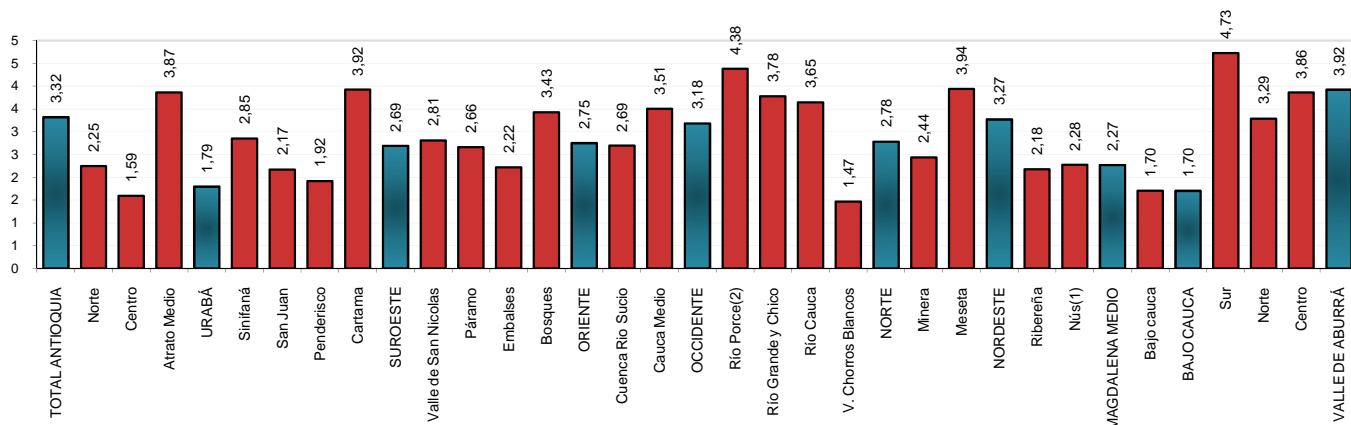
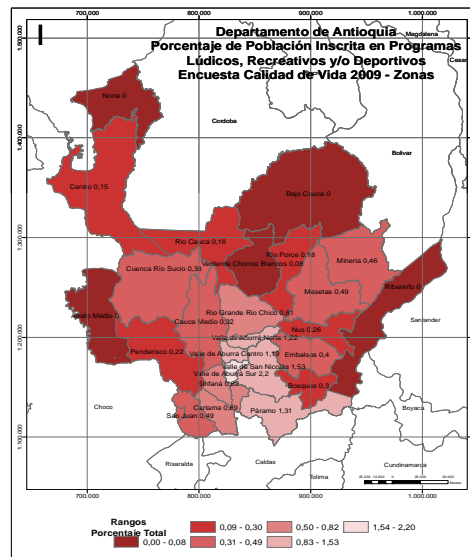
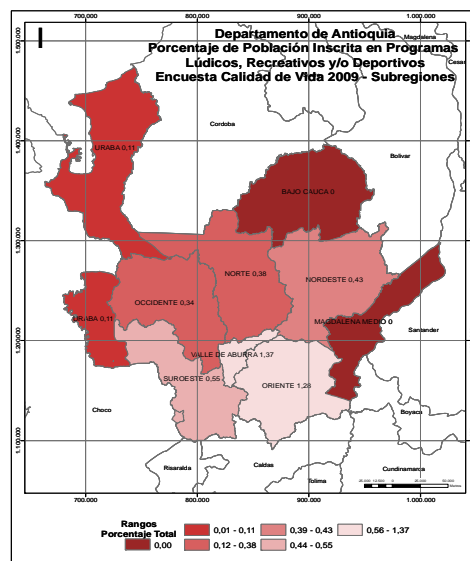

Porcentaje de población que practica actividades lúdicas

Subregiones y Zonas	Total			Cabecera			Resto		
	H	M	Total	H	M	Total	H	M	Total
VALLE DE ABURRÁ	1,81	2,14	1,98	1,85	2,17	2,02	1,41	1,78	1,60
Centro	1,84	2,12	1,99	1,84	2,11	1,98	1,84	2,25	2,05
Norte	1,21	1,55	1,37	1,27	1,65	1,45	0,73	0,81	0,77
Sur	2,24	2,75	2,50	2,42	2,95	2,68	1,12	1,51	1,31
BAJO CAUCA	1,84	1,55	1,69	2,27	1,67	1,94	1,26	1,37	1,32
Bajo cauca	1,84	1,55	1,69	2,27	1,67	1,94	1,26	1,37	1,32
MAGDALENA MEDIO	0,72	1,26	1,01	0,78	1,19	1,00	0,62	1,37	1,01
Nús(1)	0,34	1,08	0,73	0,36	1,09	0,77	0,32	1,07	0,70
Ribereña	0,73	1,15	0,96	0,86	1,32	1,10	0,54	0,89	0,73
NORDESTE	1,22	1,31	1,27	1,76	1,91	1,84	0,75	0,65	0,70
Meseta	1,92	1,82	1,87	2,57	2,64	2,61	1,46	1,05	1,26
Minera	0,88	1,10	0,99	1,24	1,30	1,27	0,28	0,74	0,52
NORTE	2,03	2,06	2,04	2,42	2,19	2,29	1,74	1,93	1,84
V. Chorros Blancos	2,71	2,46	2,57	2,31	1,88	2,07	2,99	2,97	2,98
Río Cauca	4,04	4,07	4,06	7,84	6,34	7,01	2,79	3,13	2,96
Río Grande y Chico	0,95	1,10	1,03	1,70	1,63	1,66	0,20	0,43	0,32
Río Porce(2)	1,35	1,29	1,32	2,79	2,61	2,69	0,42	0,12	0,28
OCCIDENTE	1,32	1,69	1,51	1,39	1,60	1,51	1,28	1,73	1,51
Cauca Medio	1,86	2,22	2,05	1,61	1,90	1,77	1,98	2,41	2,20
Cuenca Río Sucio	0,52	0,88	0,70	1,04	1,17	1,11	0,29	0,70	0,49
ORIENTE	1,81	2,52	2,18	2,12	3,03	2,62	1,45	1,82	1,64
Bosques	0,46	0,80	0,63	0,64	1,56	1,16	0,37	0,30	0,34
Embalses	4,96	3,80	4,34	3,53	2,69	3,05	6,16	5,03	5,59
Páramo	1,28	1,21	1,25	1,18	1,16	1,17	1,33	1,24	1,28
Valle de San Nicolás	1,47	2,71	2,13	2,10	3,39	2,80	0,44	1,48	0,98
SUROESTE	1,35	1,64	1,51	1,86	2,09	1,99	0,92	1,21	1,07
Cartama	2,75	3,57	3,20	3,38	3,64	3,53	2,18	3,50	2,88
Penderisco	0,38	0,82	0,61	1,04	1,29	1,17	0,00	0,48	0,24
San Juan	1,23	1,29	1,26	1,72	1,83	1,78	0,75	0,70	0,73
Sinifaná	1,15	0,87	1,00	1,17	1,39	1,29	1,13	0,34	0,71
URABÁ	1,06	0,72	0,88	0,84	0,62	0,72	1,32	0,88	1,10
Atrato Medio	3,85	2,24	3,04	7,01	4,33	5,66	2,13	1,11	1,62
Centro	0,41	0,41	0,41	0,29	0,32	0,31	0,62	0,60	0,61
Norte	2,71	1,59	2,13	3,56	2,12	2,79	2,31	1,30	1,80
TOTAL ANTIOQUIA	1,67	1,92	1,80	1,80	2,07	1,94	1,29	1,47	1,38

(1) Incluye los municipios de Cisneros, San Roque y Santo Domingo de la subregión del Nordeste

(2) Incluye el municipio de Anorí de la subregión del Nordeste

Fuente: Encuesta de Calidad de Vida. Departamento de Antioquia 2009 Expandida con proyecciones demográficas DANE. Muestra calculada para el resto del departamento con un margen de error del 4% y una confiabilidad del 95%.

Valor calculado: (Población que practica actividades lúdicas (frecuencia semanal)) / (Población total)*100

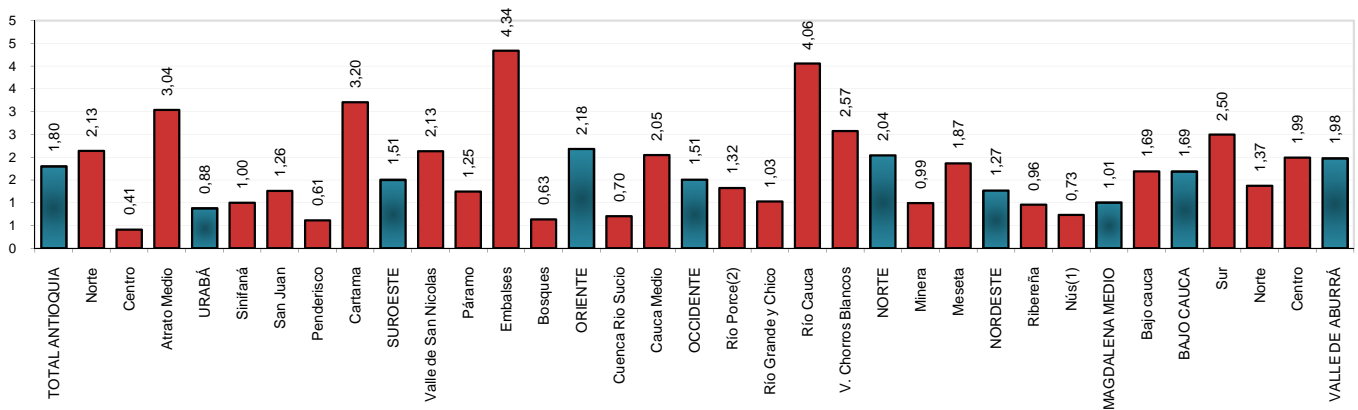
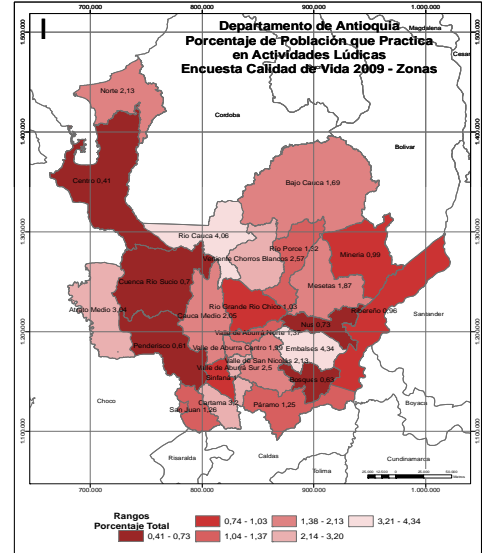
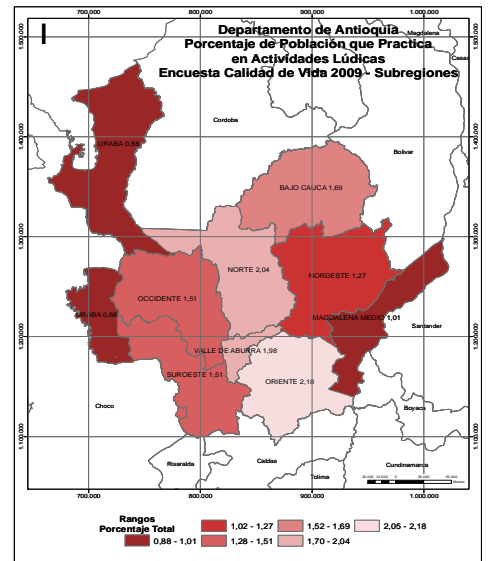

INDICADORES DE DISCAPACIDAD

Indicadores de calidad de vida

Porcentaje de personas con alguna discapacidad

Subregiones y Zonas	Total			Cabecera			Resto		
	H	M	Total	H	M	Total	H	M	Total
VALLE DE ABURRÁ	6,53	6,89	6,72	6,63	7,04	6,84	5,57	5,43	5,50
Centro	6,76	7,00	6,89	6,83	7,14	6,99	6,00	5,28	5,62
Norte	5,68	5,97	5,82	5,66	6,03	5,84	5,79	5,56	5,68
Sur	6,53	7,28	6,90	6,83	7,53	7,18	4,56	5,64	5,10
BAJO CAUCA	4,44	4,74	4,60	4,74	5,48	5,14	4,04	3,60	3,81
Bajo cauca	4,44	4,74	4,60	4,74	5,48	5,14	4,04	3,60	3,81
MAGDALENA MEDIO	5,40	5,52	5,46	6,39	6,01	6,19	3,97	4,78	4,40
Nús(1)	5,87	5,46	5,66	6,59	4,53	5,46	5,37	6,25	5,81
Ribereña	5,50	5,41	5,45	6,55	6,14	6,33	3,91	4,27	4,10
NORDESTE	5,31	4,76	5,02	5,50	4,64	5,03	5,13	4,89	5,02
Meseta	5,13	4,80	4,96	6,49	4,98	5,65	4,19	4,63	4,40
Minera	3,41	3,07	3,23	3,34	2,86	3,09	3,51	3,44	3,47
NORTE	6,48	6,14	6,30	6,52	6,19	6,34	6,45	6,10	6,27
V. Chorros Blancos	7,40	6,72	7,03	7,05	7,42	7,26	7,65	6,11	6,85
Río Cauca	9,74	10,43	10,09	11,25	11,78	11,55	9,25	9,86	9,55
Río Grande y Chico	4,24	3,93	4,08	4,81	3,86	4,29	3,67	4,01	3,83
Río Porce(2)	8,76	7,97	8,36	9,66	9,83	9,75	8,18	6,32	7,30
OCCIDENTE	5,84	6,07	5,96	6,67	6,83	6,76	5,45	5,63	5,54
Cauca Medio	5,28	6,30	5,81	6,56	7,21	6,92	4,65	5,77	5,22
Cuenca Río Sucio	6,68	5,73	6,19	6,85	6,28	6,53	6,60	5,40	6,01
ORIENTE	4,89	4,85	4,87	5,24	4,91	5,06	4,49	4,76	4,63
Bosques	4,52	5,92	5,24	7,75	8,80	8,34	3,00	4,02	3,49
Embalses	8,53	8,71	8,63	9,19	9,59	9,42	7,98	7,74	7,86
Páramo	6,59	6,67	6,63	7,19	8,20	7,77	6,33	5,84	6,08
Valle de San Nicolás	3,89	3,65	3,76	4,38	3,62	3,97	3,08	3,71	3,40
SUROESTE	9,13	8,95	9,04	8,59	9,23	8,95	9,58	8,69	9,12
Cartama	9,82	10,11	9,98	10,65	9,93	10,24	9,06	10,30	9,71
Penderisco	8,26	6,88	7,54	8,87	8,54	8,68	7,92	5,69	6,80
San Juan	8,16	7,28	7,69	5,73	7,59	6,74	10,52	6,94	8,67
Sinifaná	10,55	11,91	11,28	9,65	11,01	10,40	11,39	12,82	12,14
URABÁ	5,86	5,11	5,47	4,94	4,63	4,77	7,02	5,82	6,41
Atrato Medio	8,69	8,13	8,41	10,82	9,26	10,03	7,53	7,52	7,52
Centro	4,94	4,34	4,62	4,64	4,22	4,41	5,49	4,59	5,03
Norte	8,27	7,29	7,77	6,21	6,70	6,47	9,23	7,61	8,42
TOTAL ANTIOQUIA	6,31	6,42	6,37	6,40	6,65	6,54	6,03	5,71	5,87

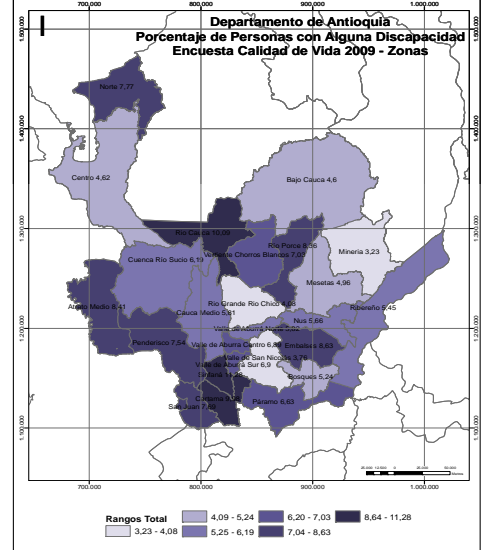
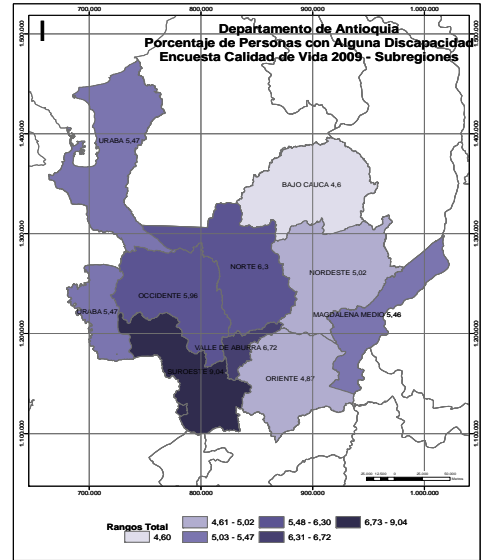

(1) Incluye los municipios de Cisneros, San Roque y Santo Domingo de la subregión del Nordeste

(2) Incluye el municipio de Anorí de la subregión del Nordeste

Fuente: Encuesta de Calidad de Vida. Departamento de Antioquia 2009 Expandida con proyecciones demográficas DANE. Muestra calculada para el resto del departamento con un margen de error del 4% y una confiabilidad del 95%.

Valor calculado: (Total de personas con alguna discapacidad) / (Población total)*100

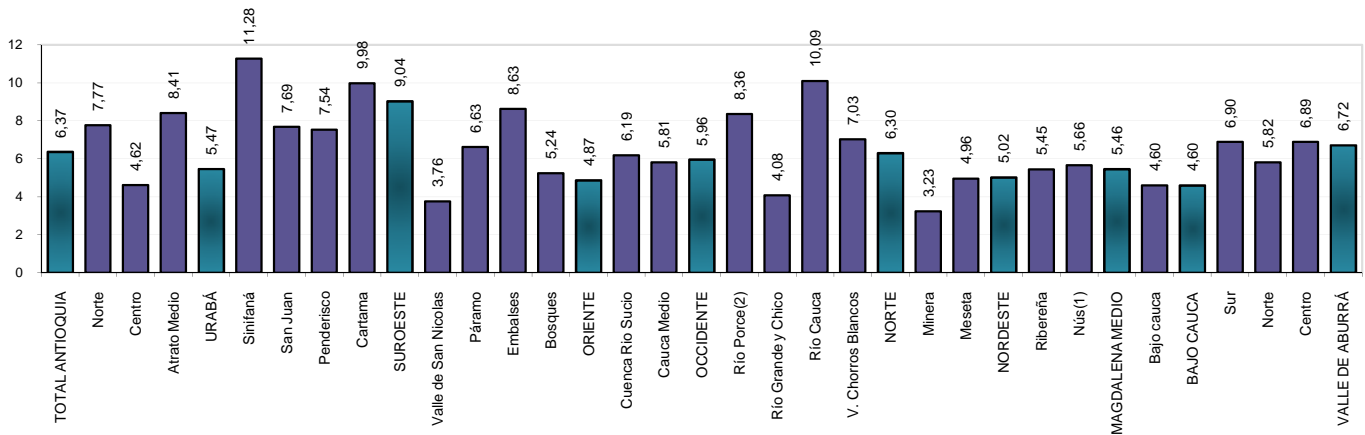

Porcentaje de población discapacitada afiliada a la seguridad social (por 100 discapacitados)

Subregiones y Zonas	Total			Cabecera			Resto		
	H	M	Total	H	M	Total	H	M	Total
VALLE DE ABURRÁ	75,93	76,84	76,41	76,02	76,75	76,41	74,86	78,03	76,45
Centro	75,30	76,40	75,90	75,24	76,11	75,71	76,13	81,39	78,69
Norte	80,47	81,47	80,97	80,92	82,10	81,52	77,01	76,20	76,62
Sur	74,47	75,11	74,80	74,99	75,39	75,20	69,46	72,69	71,24
BAJO CAUCA	86,50	83,44	84,83	92,00	85,51	88,24	77,78	78,57	78,16
Bajo cauca	86,50	83,44	84,83	92,00	85,51	88,24	77,78	78,57	78,16
MAGDALENA MEDIO	76,05	72,08	73,92	76,29	75,27	75,76	75,49	66,12	70,14
Nús(1)	84,43	82,82	83,61	84,99	90,94	87,71	83,95	77,84	80,64
Ribereña	76,08	73,31	74,63	75,41	73,85	74,60	77,78	72,09	74,68
NORDESTE	85,38	89,81	87,54	84,73	88,52	86,62	86,00	91,15	88,45
Meseta	90,48	90,70	90,59	92,45	88,24	90,38	88,37	93,18	90,80
Minera	76,19	84,42	80,23	80,00	84,85	82,35	70,27	83,78	77,03
NORTE	90,18	91,59	90,89	91,42	89,50	90,39	89,24	93,53	91,32
V. Chorros Blancos	92,63	89,63	91,09	92,54	87,91	89,87	92,68	91,43	92,11
Río Cauca	93,50	95,47	94,54	95,51	98,29	97,09	92,71	94,06	93,40
Río Grande y Chico	83,30	90,29	86,75	87,50	84,44	86,02	77,78	97,30	87,67
Río Porce(2)	88,04	93,76	90,80	86,07	93,38	90,14	89,54	94,27	91,48
OCCIDENTE	88,33	87,32	87,80	87,97	83,18	85,29	88,54	90,28	89,42
Cauca Medio	88,87	87,57	88,14	91,23	84,21	87,22	87,23	90,00	88,79
Cuenca Río Sucio	87,70	86,90	87,32	83,05	81,43	82,17	89,86	90,74	90,24
ORIENTE	78,55	81,36	80,04	82,16	86,53	84,49	73,71	74,25	74,00
Bosques	93,58	92,05	92,69	93,44	90,00	91,39	93,75	95,00	94,44
Embalses	60,68	73,49	67,58	67,12	75,00	71,68	54,43	71,43	62,82
Páramo	76,51	69,63	72,80	94,55	83,53	87,86	67,74	59,02	63,41
Valle de San Nicolás	84,91	88,14	86,58	83,33	91,49	87,37	88,57	82,22	85,00
SUROESTE	80,81	81,84	81,36	83,44	83,01	83,20	78,85	80,64	79,74
Cartama	83,92	86,12	85,14	86,59	88,12	87,43	81,01	84,00	82,68
Penderisco	83,65	83,51	83,58	87,01	87,10	87,06	81,48	79,66	80,71
San Juan	73,63	79,04	76,35	72,00	78,48	75,97	74,49	79,71	76,65
Sinifaná	81,77	78,80	80,09	85,14	78,64	81,36	79,12	78,95	79,02
URABÁ	63,03	60,45	61,76	64,80	64,13	64,45	61,47	56,19	59,05
Atrato Medio	81,70	85,37	83,49	77,46	80,65	78,95	85,00	88,52	86,78
Centro	64,58	63,28	63,93	60,42	65,38	63,00	70,97	59,26	65,52
Norte	59,05	53,33	56,31	81,97	57,89	68,61	51,85	51,14	51,53
TOTAL ANTIOQUIA	76,97	77,70	77,36	77,21	77,79	77,52	76,26	77,37	76,81

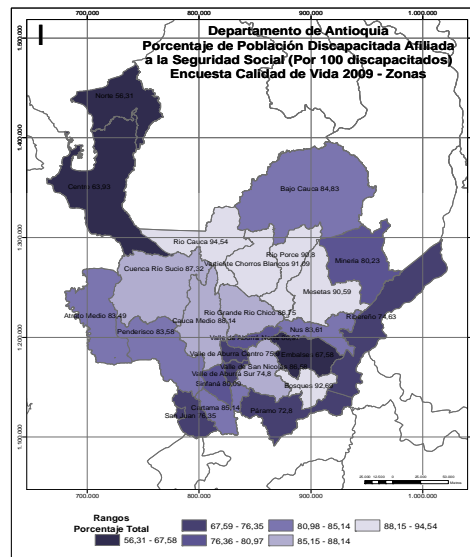
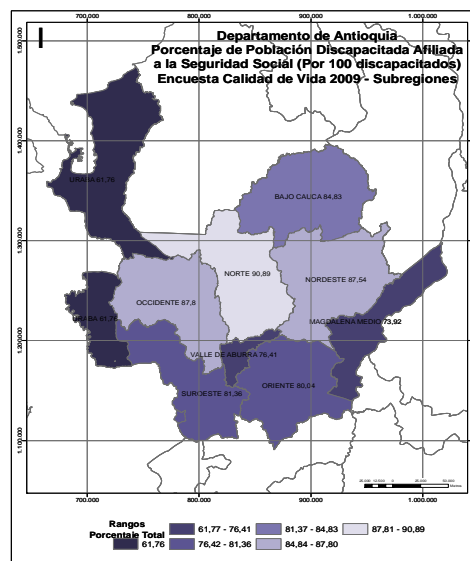

(1) Incluye los municipios de Cisneros, San Roque y Santo Domingo de la subregión del Nordeste

(2) Incluye el municipio de Anorí de la subregión del Nordeste

Fuente: Encuesta de Calidad de Vida. Departamento de Antioquia 2009 Expandida con proyecciones demográficas DANE. Muestra calculada para el resto del departamento con un margen de error del 4% y una confiabilidad del 95%.

Valor calculado: (Total de personas con alguna discapacidad afiliada a la seguridad social en salud) / (Total de personas con alguna discapacidad)*100

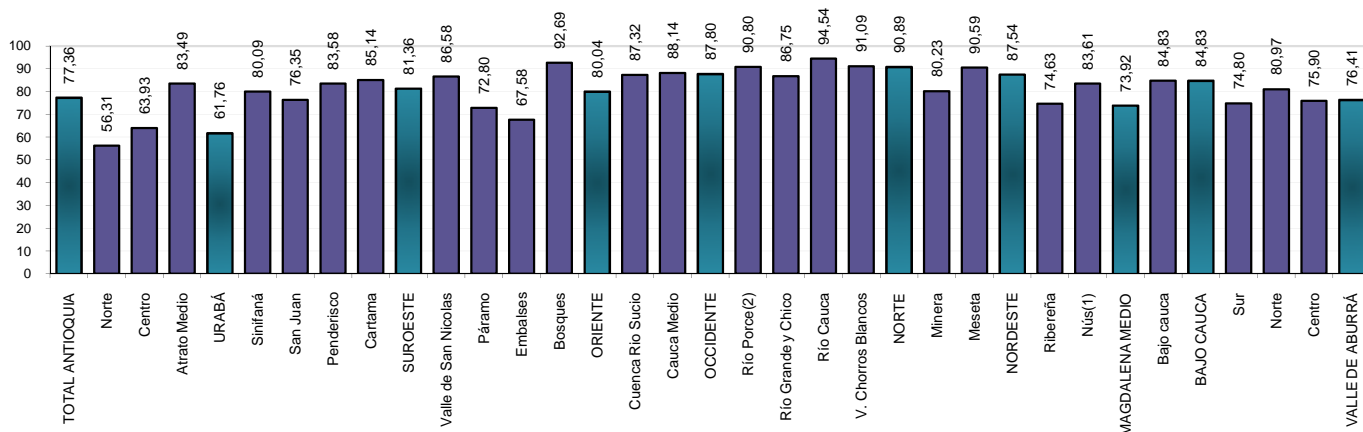

Asistencia escolar de la población discapacitada (por 100 discapacitados)

Subregiones y Zonas	Total			Cabecera			Resto		
	H	M	Total	H	M	Total	H	M	Total
VALLE DE ABURRÁ	73,61	74,68	74,10	74,78	75,44	75,08	64,08	68,46	66,07
Centro	70,69	72,60	71,56	71,96	73,89	72,86	61,14	60,43	60,85
Norte	74,08	76,59	75,17	75,27	77,89	76,40	63,59	65,41	64,39
Sur	82,80	79,38	81,18	83,38	78,10	80,97	77,15	86,55	82,74
BAJO CAUCA	75,21	64,29	70,09	92,86	71,43	82,14	50,00	50,00	50,00
Bajo cauca	75,21	64,29	70,09	92,86	71,43	82,14	50,00	50,00	50,00
MAGDALENA MEDIO	64,92	80,74	73,04	65,13	90,15	79,29	64,63	56,87	61,41
Nús(1)	56,13	34,56	46,67	56,19	78,51	64,35	56,10	21,41	39,92
Ribereña	69,83	84,45	77,47	63,64	92,86	80,00	80,00	62,50	72,22
NORDESTE	66,56	61,92	64,59	79,09	83,09	80,74	58,20	48,85	54,16
Meseta	66,23	73,71	69,47	75,00	100,00	85,71	61,54	60,00	60,87
Minera	80,14	64,08	72,68	100,00	71,43	86,67	42,86	50,00	46,15
NORTE	57,96	71,63	64,53	61,78	71,56	66,73	55,17	71,70	62,78
V. Chorros Blancos	42,53	55,71	48,57	26,67	50,00	37,93	52,63	60,00	55,88
Río Cauca	77,63	85,66	81,82	73,91	86,96	80,43	79,17	85,19	82,35
Río Grande y Chico	58,59	79,94	70,12	88,89	85,71	86,96	25,00	66,67	42,86
Río Porce(2)	64,10	72,36	66,96	81,51	67,43	76,41	50,00	76,89	58,96
OCCIDENTE	67,28	67,72	67,48	73,94	52,03	62,73	64,06	78,81	70,21
Cauca Medio	81,49	79,19	80,24	75,00	50,00	61,11	85,71	100,00	93,33
Cuenca Río Sucio	56,16	48,07	53,32	72,73	55,56	65,00	50,00	42,86	47,83
ORIENTE	55,20	66,13	60,14	56,36	78,25	66,46	54,11	53,91	54,02
Bosques	55,40	51,68	53,11	66,67	54,55	58,82	50,00	50,00	50,00
Embalses	71,20	65,90	68,78	77,78	78,57	78,12	65,00	55,56	60,53
Páramo	50,34	75,21	61,37	66,67	81,25	75,00	45,45	71,43	55,56
Valle de San Nicolás	47,95	62,31	54,06	42,86	80,00	58,33	60,00	25,00	44,44
SUROESTE	60,12	67,72	63,84	59,17	66,44	62,76	60,91	68,82	64,75
Cartama	40,98	69,51	55,56	44,44	66,67	55,56	38,46	71,43	55,56
Penderisco	66,03	68,30	66,91	69,23	73,33	70,73	62,50	63,64	62,96
San Juan	54,10	77,79	66,67	50,00	78,57	66,67	57,14	76,92	66,67
Sinifaná	71,09	58,45	64,30	61,54	50,00	55,17	77,78	65,00	71,05
URABÁ	76,53	53,95	68,13	78,78	48,13	68,07	75,04	57,25	68,17
Atrato Medio	81,07	77,92	79,57	72,41	95,00	81,63	92,86	64,71	77,42
Centro	82,16	33,30	63,02	80,00	40,00	66,67	87,50	25,00	56,25
Norte	71,61	72,06	71,77	75,00	62,50	70,00	71,11	73,91	72,06
TOTAL ANTIOQUIA	70,50	71,00	70,73	73,64	73,84	73,73	62,71	63,34	62,99

(1) Incluye los municipios de Cisneros, San Roque y Santo Domingo de la subregión del Nordeste

(2) Incluye el municipio de Anorí de la subregión del Nordeste

Fuente: Encuesta de Calidad de Vida. Departamento de Antioquia 2009 Expandida con proyecciones demográficas DANE. Muestra calculada para el resto del departamento con un margen de error del 4% y una confiabilidad del 95%.

Valor calculado: (Población discapacitada que asiste a la educación) / (Total de personas con alguna discapacidad en edad escolar)*100

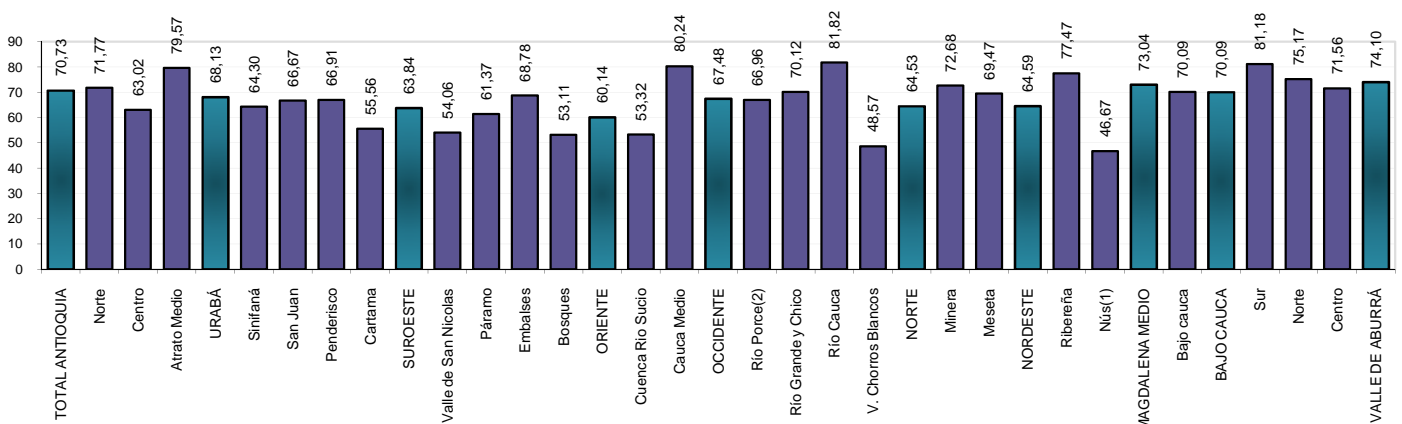
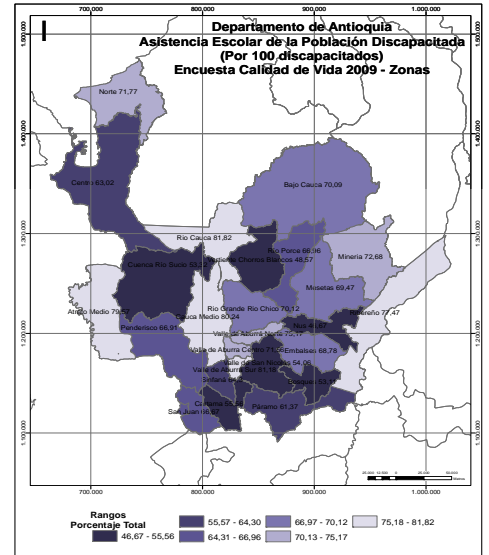
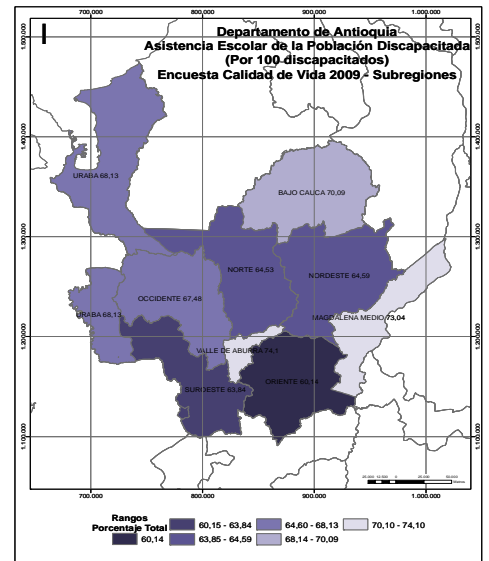

Tasa de desempleo de la población discapacitada (por 100 discapacitados)

Subregiones y Zonas	Total			Cabecera			Resto		
	H	M	Total	H	M	Total	H	M	Total
VALLE DE ABURRÁ	13,00	19,48	15,82	13,01	19,20	15,72	12,91	24,06	17,21
Centro	13,82	20,72	16,94	13,87	20,24	16,77	13,01	29,95	20,08
Norte	15,27	18,23	16,49	15,13	18,31	16,48	16,30	17,28	16,60
Sur	8,77	15,30	11,29	8,78	15,47	11,36	8,70	13,10	10,40
BAJO CAUCA	0,00	18,52	5,88	0,00	25,00	10,00	0,00	0,00	0,00
Bajo cauca	0,00	18,52	5,88	0,00	25,00	10,00	0,00	0,00	0,00
MAGDALENA MEDIO	4,59	33,02	15,89	0,00	26,15	8,60	23,30	43,16	34,71
Nús(1)	3,58	12,22	5,22	0,00	31,95	6,44	5,55	0,00	4,53
Ribereña	5,02	35,88	17,32	0,00	27,27	9,09	28,57	50,00	41,18
NORDESTE	1,85	9,05	3,82	0,00	9,58	3,71	2,94	8,17	3,91
Meseta	0,00	8,92	3,34	0,00	0,00	0,00	0,00	16,67	6,25
Minera	0,00	0,00	0,00	0,00	0,00	0,00	0,00	0,00	0,00
NORTE	4,59	21,17	9,30	10,61	22,78	15,23	0,88	18,86	4,63
V. Chorros Blancos	7,41	29,45	14,46	17,39	38,46	25,00	0,00	20,00	5,71
Río Cauca	3,99	25,00	9,07	7,41	25,00	13,95	2,86	25,00	6,98
Río Grande y Chico	0,00	0,00	0,00	0,00	0,00	0,00	0,00	0,00	0,00
Río Porce(2)	3,29	17,55	6,31	5,57	18,88	12,22	2,52	0,00	2,46
OCCIDENTE	5,01	11,24	6,23	9,69	8,25	9,37	2,90	12,96	4,74
Cauca Medio	7,46	24,15	9,56	11,76	0,00	10,53	5,26	33,33	9,09
Cuenca Río Sucio	1,71	4,56	2,49	6,25	11,11	8,00	0,00	0,00	0,00
ORIENTE	0,49	2,74	1,45	1,11	4,22	2,72	0,00	0,00	0,00
Bosques	0,00	10,39	3,33	0,00	15,38	5,71	0,00	0,00	0,00
Embalses	0,00	5,33	2,01	0,00	7,14	4,17	0,00	0,00	0,00
Páramo	2,31	9,63	4,68	6,25	25,00	12,50	0,00	0,00	0,00
Valle de San Nicolás	0,00	0,00	0,00	0,00	0,00	0,00	0,00	0,00	0,00
SUROESTE	3,36	19,80	7,96	6,95	22,63	13,90	1,39	12,18	2,90
Cartama	4,79	19,04	9,60	6,25	18,75	12,50	3,85	20,00	6,45
Penderisco	3,07	20,94	7,17	4,35	27,78	14,63	2,56	0,00	2,33
San Juan	1,68	31,24	7,92	5,88	30,77	16,67	0,00	33,33	2,13
Sinifaná	4,28	14,22	7,61	9,38	17,39	12,73	0,00	8,33	2,04
URABÁ	9,06	14,35	10,54	9,80	12,10	10,55	8,52	16,96	10,53
Atrato Medio	27,43	50,00	35,20	36,36	50,00	41,18	16,67	50,00	27,78
Centro	7,23	11,10	8,32	11,11	12,50	11,54	3,03	9,09	4,55
Norte	11,97	18,93	13,87	0,00	7,14	2,94	15,38	27,27	18,00
TOTAL ANTIOQUIA	9,77	18,21	13,07	11,50	18,53	14,52	5,01	16,22	7,84

(1) Incluye los municipios de Cisneros, San Roque y Santo Domingo de la subregión del Nordeste

(2) Incluye el municipio de Anorí de la subregión del Nordeste

Fuente: Encuesta de Calidad de Vida. Departamento de Antioquia 2009 Expandida con proyecciones demográficas DANE. Muestra calculada para el resto del departamento con un margen de error del 4% y una confiabilidad del 95%.

Valor calculado: (Población discapacitada buscando trabajo) / (Población discapacitada económicamente activa)*100

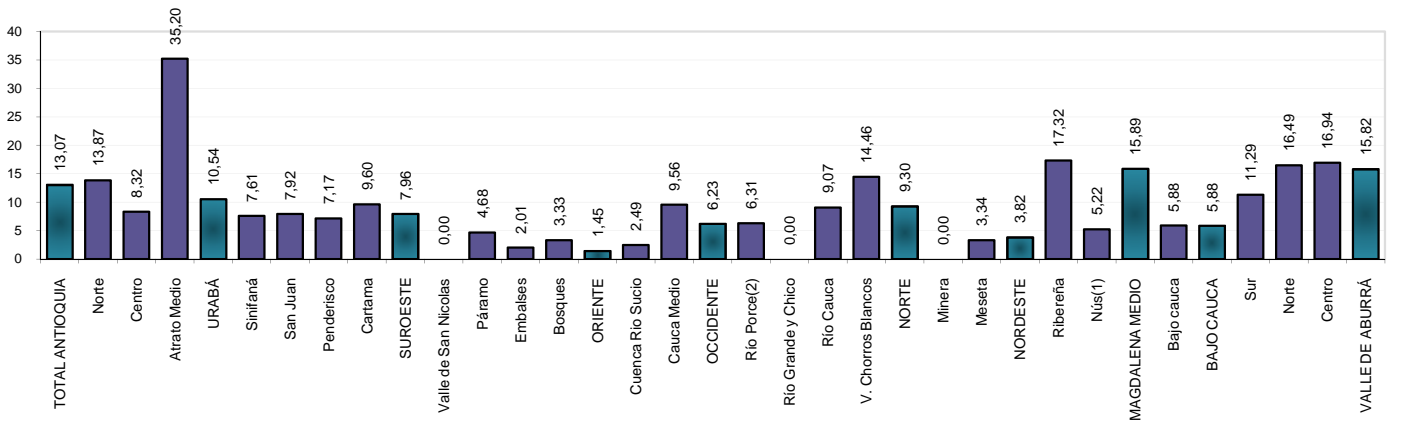
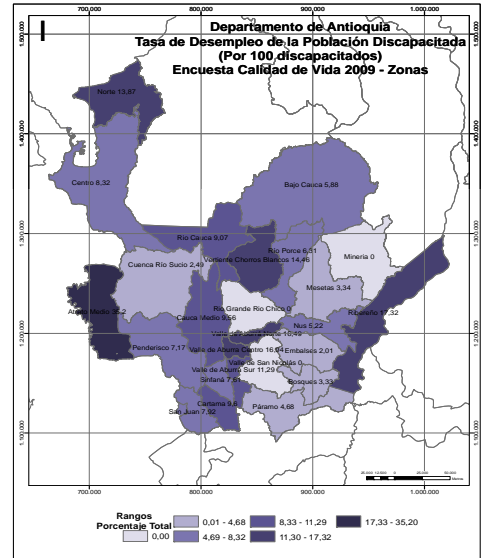
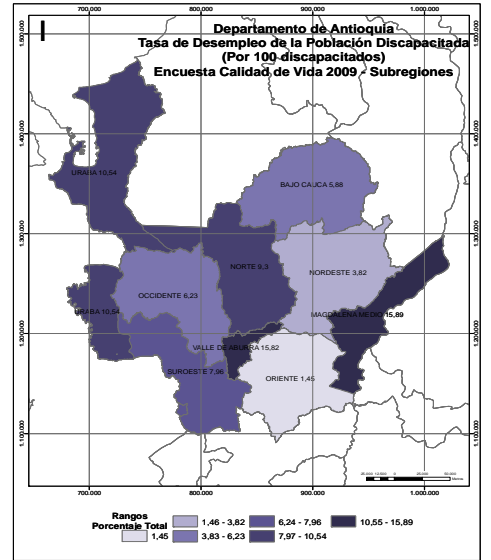

INDICADORES DE VICTIMIZACIÓN

Indicadores de calidad de vida

Porcentaje de hogares que identifican como problema de seguridad la existencia o accionar de bandas o combos

Subregiones y Zonas	Total			Estrato					
	Urbano	Rural	Total	1	2	3	4	5	6
VALLE DE ABURRÁ	7,35	3,90	7,04	11,99	9,79	5,41	1,79	0,68	0,47
Centro	9,60	5,22	9,31	15,14	13,83	7,71	1,96	0,69	0,43
Norte	3,48	1,15	3,12	5,37	2,85	2,64	0,00	0,00	0,00
Sur	1,20	4,06	1,58	3,66	1,96	1,13	1,63	0,69	1,74
BAJO CAUCA	1,90	1,04	1,54	1,73	0,67	0,00	n.a	n.a	n.a
Bajo cauca	1,90	1,04	1,54	1,73	0,67	0,00	n.a	n.a	n.a
MAGDALENA MEDIO	0,79	0,00	0,46	0,42	0,57	0,00	0,00	n.a	n.a
Nús(1)	0,19	0,00	0,08	0,00	0,00	0,87	n.a	0,00	n.a
Ribereña	0,88	0,00	0,53	0,47	0,71	0,00	0,00	n.a	n.a
NORDESTE	1,23	0,13	0,68	0,64	0,65	1,00	0,00	0,00	n.a
Meseta	0,37	0,00	0,17	0,20	0,19	0,00	0,00	0,00	n.a
Minera	2,15	0,56	1,61	1,23	2,31	2,22	n.a	n.a	n.a
NORTE	1,86	0,20	0,96	0,38	1,48	1,49	0,00	n.a	n.a
V. Chorros Blancos	2,69	0,18	1,31	0,57	2,42	2,26	0,00	n.a	n.a
Río Cauca	1,22	0,37	0,62	0,41	1,70	0,00	n.a	n.a	n.a
Río Grande y Chico	1,78	0,19	1,01	0,00	1,32	1,39	0,00	n.a	n.a
Río Porce(2)	0,58	0,00	0,26	0,17	0,37	0,00	0,00	n.a	n.a
OCCIDENTE	0,13	0,30	0,24	0,09	0,45	0,00	0,00	0,00	n.a
Cauca Medio	0,00	0,17	0,11	0,00	0,24	0,00	0,00	0,00	n.a
Cuenca Río Sucio	0,36	0,53	0,47	0,22	0,87	0,00	0,00	n.a	n.a
ORIENTE	0,21	0,40	0,30	0,25	0,50	0,05	0,00	0,00	n.a
Bosques	0,20	0,00	0,06	0,09	0,00	0,00	n.a	n.a	n.a
Embalses	1,24	0,53	0,85	0,28	1,19	0,93	n.a	n.a	n.a
Páramo	0,18	0,18	0,18	0,00	0,38	0,00	0,00	n.a	n.a
Valle de San Nicolás	0,00	0,52	0,21	0,44	0,33	0,00	0,00	0,00	n.a
SUROESTE	0,42	0,27	0,34	0,58	0,28	0,00	0,00	0,00	0,00
Cartama	0,00	0,18	0,09	0,26	0,00	0,00	0,00	n.a	n.a
Penderisco	0,18	0,53	0,39	0,62	0,27	0,00	0,00	n.a	n.a
San Juan	1,06	0,00	0,56	1,04	0,53	0,00	0,00	n.a	n.a
Sinifaná	0,35	0,35	0,35	0,51	0,33	0,00	0,00	0,00	0,00
URABÁ	0,01	0,66	0,27	0,32	0,18	0,00	0,00	n.a	n.a
Atrato Medio	0,56	0,00	0,20	0,20	0,00	n.a	n.a	n.a	n.a
Centro	0,00	0,17	0,05	0,00	0,20	0,00	0,00	n.a	n.a
Norte	0,00	1,40	0,93	1,06	0,00	0,00	n.a	n.a	n.a
TOTAL ANTIOQUIA	5,50	1,16	4,41	3,57	6,12	4,22	1,72	0,68	0,47

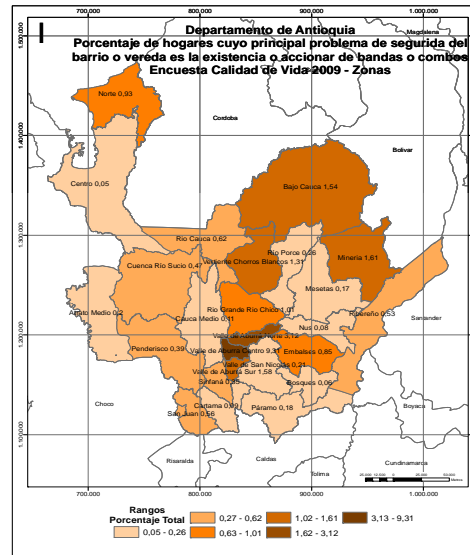
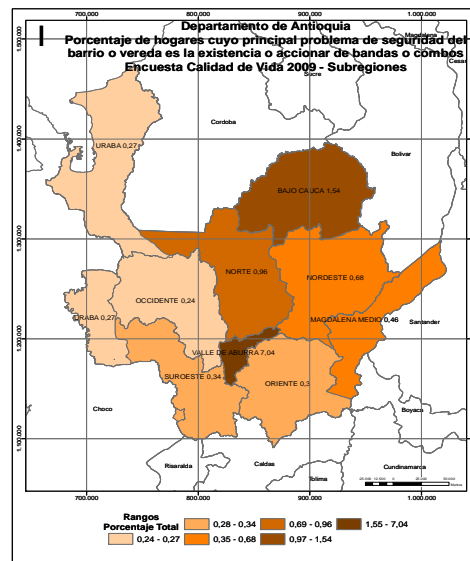

(1) Incluye los municipios de Cisneros, San Roque y Santo Domingo de la subregión del Nordeste

(2) Incluye el municipio de Anorí de la subregión del Nordeste

Fuente: Encuesta de Calidad de Vida. Departamento de Antioquia 2009 Expandida con proyecciones demográficas DANE. Muestra calculada para el resto del departamento con un margen de error del 4% y una confiabilidad del 95%.

Valor calculado: (Hogares cuyo principal problema de seguridad del barrio o vereda es la existencia o accionar de bandas o combos) / (Total de hogares)*100

n.a: No aplica.

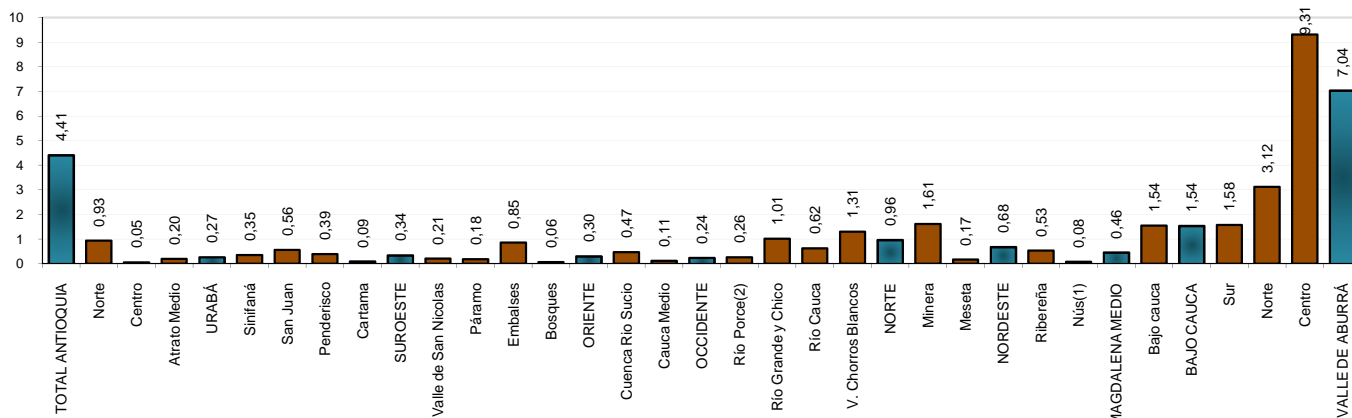

Porcentaje de hogares que identifican como problema de seguridad los atracos callejeros

Subregiones y Zonas	Total			Estrato					
	Urbano	Rural	Total	1	2	3	4	5	6
VALLE DE ABURRÁ	6,92	2,02	6,47	2,75	3,09	7,53	15,77	14,67	5,79
Centro	8,09	2,21	7,69	3,29	3,62	9,44	17,06	14,54	5,76
Norte	3,84	2,84	3,68	1,50	2,45	5,20	18,00	0,00	4,49
Sur	4,66	0,79	4,16	1,72	1,77	4,00	8,46	16,10	7,09
BAJO CAUCA	0,17	0,69	0,39	0,47	0,00	0,00	n.a	n.a	n.a
Bajo cauca	0,17	0,69	0,39	0,47	0,00	0,00	n.a	n.a	n.a
MAGDALENA MEDIO	0,63	0,30	0,49	0,62	0,29	0,00	0,00	n.a	n.a
Nús(1)	1,11	0,36	0,67	0,00	0,92	1,74	n.a	0,00	n.a
Ribereña	0,71	0,36	0,57	0,69	0,35	0,00	0,00	n.a	n.a
NORDESTE	1,42	0,58	1,00	1,02	1,02	0,85	0,00	0,00	n.a
Meseta	0,18	0,00	0,08	0,00	0,19	0,00	0,00	0,00	n.a
Minera	2,15	1,87	2,06	2,20	2,10	1,11	n.a	n.a	n.a
NORTE	6,98	0,87	3,68	1,09	5,53	6,88	7,36	n.a	n.a
V. Chorros Blancos	1,61	0,36	0,92	1,01	0,48	2,26	0,00	n.a	n.a
Río Cauca	0,41	0,00	0,12	0,00	0,68	0,00	n.a	n.a	n.a
Río Grande y Chico	10,68	1,32	6,15	0,83	7,24	8,81	7,72	n.a	n.a
Río Porcá(2)	11,36	1,69	5,97	2,80	9,49	4,71	0,00	n.a	n.a
OCCIDENTE	0,29	0,29	0,29	0,45	0,00	1,09	0,00	0,00	n.a
Cauca Medio	0,36	0,35	0,35	0,52	0,00	1,59	0,00	0,00	n.a
Cuenca Río Sucio	0,18	0,18	0,18	0,34	0,00	0,00	0,00	n.a	n.a
ORIENTE	8,67	4,05	6,45	3,85	5,59	9,83	10,45	0,00	n.a
Bosques	0,59	1,09	0,93	0,75	1,46	0,00	n.a	n.a	n.a
Embalses	0,00	0,00	0,00	0,00	0,00	0,00	n.a	n.a	n.a
Páramo	1,45	0,35	0,75	0,84	0,84	0,37	0,00	n.a	n.a
Valle de San Nicolás	11,95	7,44	10,13	9,06	9,12	11,61	11,21	0,00	n.a
SUROESTE	0,53	0,33	0,42	0,69	0,24	0,35	0,00	0,00	0,00
Cartama	0,18	0,00	0,09	0,24	0,00	0,00	0,00	n.a	n.a
Penderisco	1,43	0,18	0,68	0,86	0,54	0,50	0,00	n.a	n.a
San Juan	0,35	0,53	0,44	0,97	0,33	0,00	0,00	n.a	n.a
Sinifaná	0,35	0,71	0,54	0,77	0,16	1,55	0,00	0,00	0,00
URABÁ	0,02	0,20	0,09	0,08	0,18	0,00	0,00	n.a	n.a
Atrato Medio	0,00	0,00	0,00	0,00	0,00	n.a	n.a	n.a	n.a
Centro	0,00	0,35	0,11	0,08	0,20	0,00	0,00	n.a	n.a
Norte	0,18	0,00	0,06	0,07	0,00	0,00	n.a	n.a	n.a
TOTAL ANTIOQUIA	5,87	1,50	4,77	1,42	2,85	7,17	15,41	14,60	5,78

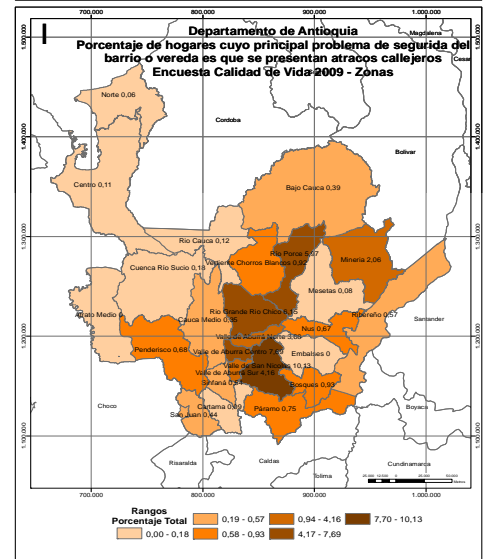
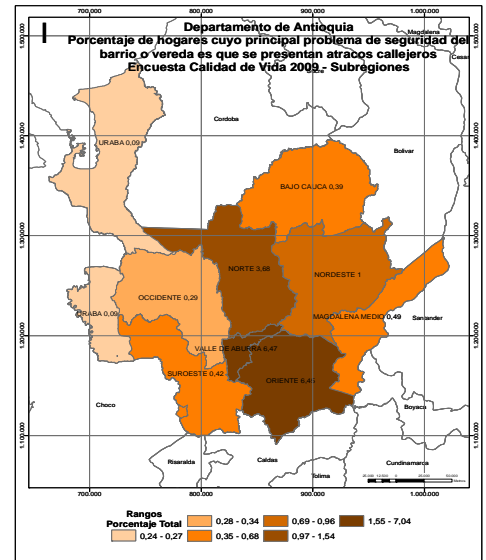

(1) Incluye los municipios de Cisneros, San Roque y Santo Domingo de la subregión del Nordeste

(2) Incluye el municipio de Anorí de la subregión del Nordeste

Fuente: Encuesta de Calidad de Vida. Departamento de Antioquia 2009 Expandida con proyecciones demográficas DANE. Muestra calculada para el resto del departamento con un margen de error del 4% y una confiabilidad del 95%.

Valor calculado: (Hogares cuyo principal problema de seguridad del barrio o vereda es que se presentan atracos callejeros) / (Total de hogares)*100

n.a: No aplica.

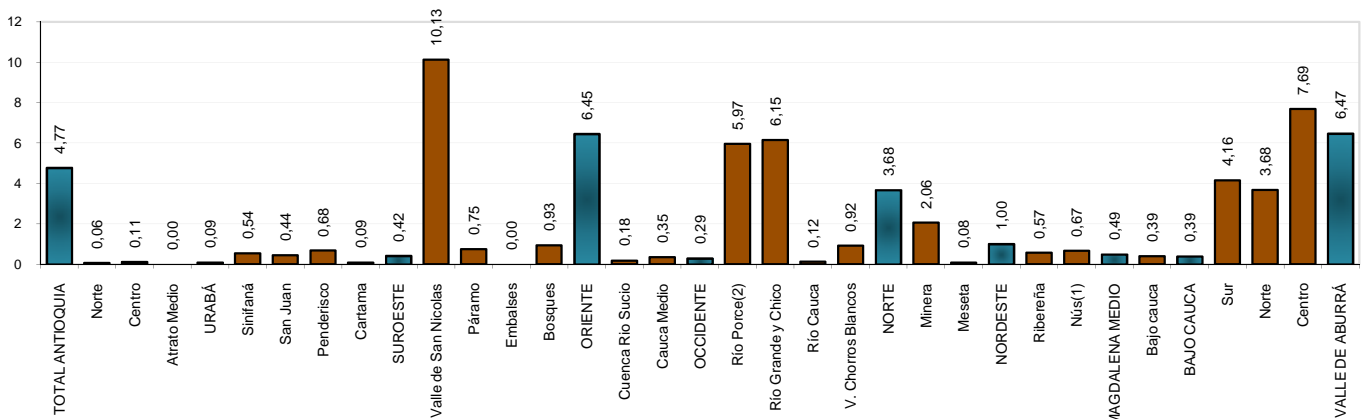

Porcentaje de hogares que identifican como problema de seguridad los asaltos a casas o apartamentos

Subregiones y Zonas	Total			Estrato					
	Urbano	Rural	Total	1	2	3	4	5	6
VALLE DE ABURRÁ	1,69	1,71	1,69	1,04	0,81	1,79	4,46	3,12	2,55
Centro	1,77	0,87	1,71	0,90	0,76	1,76	4,72	2,52	2,48
Norte	0,89	2,77	1,18	1,34	1,00	1,09	3,66	0,00	0,00
Sur	2,06	2,33	2,09	1,46	0,81	2,35	3,44	6,58	5,46
BAJO CAUCA	2,42	0,17	1,48	1,18	3,33	0,00	n.a	n.a	n.a
Bajo cauca	2,42	0,17	1,48	1,18	3,33	0,00	n.a	n.a	n.a
MAGDALENA MEDIO	1,18	0,00	0,68	0,56	0,99	0,00	0,00	n.a	n.a
Nús(1)	0,19	0,54	0,40	0,61	0,32	0,00	n.a	0,00	n.a
Ribereña	1,24	0,00	0,74	0,63	1,06	0,00	0,00	n.a	n.a
NORDESTE	2,32	0,69	1,51	2,14	0,92	0,86	0,00	0,00	n.a
Meseta	1,10	0,36	0,70	0,62	0,60	1,38	0,00	0,00	n.a
Minera	3,59	1,12	2,74	3,64	1,64	0,00	n.a	n.a	n.a
NORTE	0,99	1,76	1,41	1,73	1,24	0,84	0,00	n.a	n.a
V. Chorros Blancos	1,08	0,36	0,68	0,87	0,48	0,00	0,00	n.a	n.a
Río Cauca	3,05	2,96	2,98	3,03	3,05	1,63	n.a	n.a	n.a
Río Grande y Chico	0,18	2,82	1,46	2,48	1,30	0,92	0,00	n.a	n.a
Río Porce(2)	3,67	0,75	2,04	1,28	2,48	7,09	0,00	n.a	n.a
OCCIDENTE	2,02	2,36	2,24	1,56	2,49	5,53	0,00	0,00	n.a
Cauca Medio	2,14	2,09	2,11	1,41	2,38	4,87	0,00	0,00	n.a
Cuenca Río Sucio	1,82	2,83	2,48	1,80	2,72	6,96	0,00	n.a	n.a
ORIENTE	0,52	1,81	1,14	0,72	0,84	1,72	7,14	0,00	n.a
Bosques	0,78	0,18	0,37	0,28	0,42	1,56	n.a	n.a	n.a
Embalses	0,36	2,47	1,51	1,13	1,88	0,78	n.a	n.a	n.a
Páramo	0,72	1,77	1,39	0,32	1,53	3,13	0,00	n.a	n.a
Valle de San Nicolás	0,51	1,90	1,07	0,88	0,33	1,64	7,66	0,00	n.a
SUOESTE	2,00	2,93	2,49	4,30	1,72	0,82	0,00	0,00	0,00
Cartama	0,18	0,18	0,18	0,00	0,38	0,00	0,00	n.a	n.a
Penderisco	6,81	6,35	6,53	9,64	4,50	2,47	0,00	n.a	n.a
San Juan	1,23	3,02	2,07	3,86	1,62	0,88	0,00	n.a	n.a
Sinifaná	0,88	1,94	1,44	2,53	1,02	0,00	0,00	0,00	0,00
URABÁ	5,10	0,96	3,43	2,53	6,18	4,11	0,00	n.a	n.a
Atrato Medio	2,52	0,23	1,04	1,04	0,00	n.a	n.a	n.a	n.a
Centro	5,67	1,56	4,39	3,39	6,93	4,40	0,00	n.a	n.a
Norte	1,79	0,17	0,72	0,75	0,57	0,00	n.a	n.a	n.a
TOTAL ANTIOQUIA	1,84	1,66	1,79	1,74	1,26	1,78	4,44	3,10	2,54

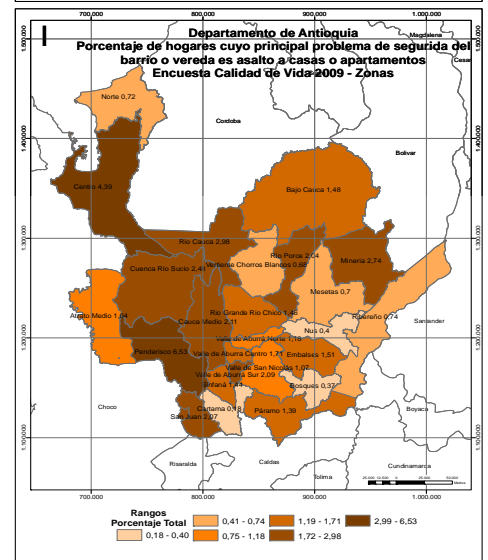
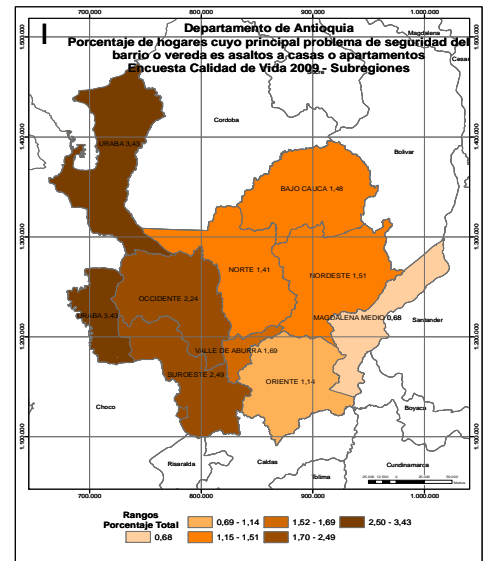

(1) Incluye los municipios de Cisneros, San Roque y Santo Domingo de la subregión del Nordeste

(2) Incluye el municipio de Anorí de la subregión del Nordeste

Fuente: Encuesta de Calidad de Vida. Departamento de Antioquia 2009 Expandida con proyecciones demográficas DANE. Muestra calculada para el resto del departamento con un margen de error del 4% y una confiabilidad del 95%.

Valor calculado: (Hogares cuyo principal problema de seguridad del barrio o vereda es asaltos a casas o apartamentos) / (Total de hogares)*100

n.a: No aplica.

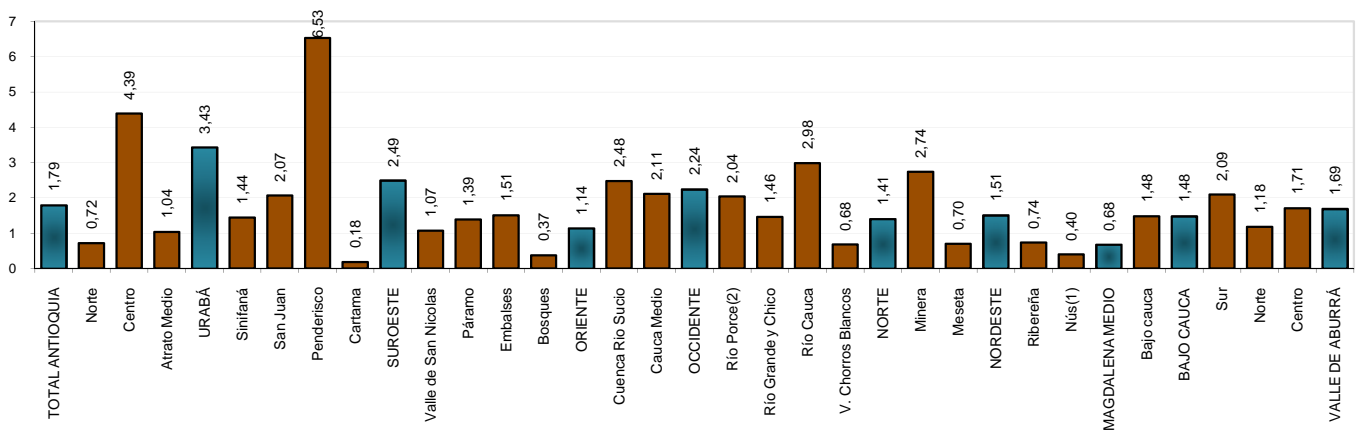

Porcentaje de hogares que identifican como problema de seguridad el robo de carros o partes

Subregiones y Zonas	Total			Estrato					
	Urbano	Rural	Total	1	2	3	4	5	6
VALLE DE ABURRÁ	1,69	0,36	1,57	0,19	0,46	1,16	4,44	7,89	2,70
Centro	2,04	0,44	1,93	0,15	0,51	1,27	4,81	9,01	2,72
Norte	1,04	0,21	0,91	0,30	0,43	1,31	6,87	3,45	0,00
Sur	0,77	0,35	0,72	0,19	0,28	0,77	1,65	1,91	3,16
BAJO CAUCA	0,35	0,17	0,27	0,33	0,00	0,00	n.a	n.a	n.a
Bajo cauca	0,35	0,17	0,27	0,33	0,00	0,00	n.a	n.a	n.a
MAGDALENA MEDIO	0,00	0,30	0,13	0,19	0,00	0,00	0,00	n.a	n.a
Nús(1)	0,19	0,18	0,18	0,00	0,13	1,23	n.a	0,00	n.a
Ribereña	0,00	0,36	0,14	0,22	0,00	0,00	0,00	n.a	n.a
NORDESTE	0,29	0,18	0,23	0,28	0,16	0,33	0,00	0,00	n.a
Meseta	0,00	0,18	0,10	0,23	0,00	0,00	0,00	0,00	n.a
Minera	0,54	0,19	0,42	0,47	0,46	0,00	n.a	n.a	n.a
NORTE	0,00	0,14	0,07	0,16	0,00	0,00	0,00	n.a	n.a
V. Chorros Blancos	0,00	0,00	0,00	0,00	0,00	0,00	0,00	n.a	n.a
Río Cauca	0,00	0,37	0,26	0,33	0,00	0,00	n.a	n.a	n.a
Río Grande y Chico	0,00	0,19	0,09	0,41	0,00	0,00	0,00	n.a	n.a
Río Porce(2)	0,00	0,00	0,00	0,00	0,00	0,00	0,00	n.a	n.a
OCCIDENTE	0,00	0,06	0,04	0,09	0,00	0,00	0,00	0,00	n.a
Cauca Medio	0,00	0,00	0,00	0,00	0,00	0,00	0,00	0,00	n.a
Cuenca Río Sucio	0,00	0,18	0,11	0,22	0,00	0,00	0,00	n.a	n.a
ORIENTE	0,00	0,00	0,00	0,00	0,00	0,00	0,00	0,00	n.a
Bosques	0,00	0,00	0,00	0,00	0,00	0,00	n.a	n.a	n.a
Embalses	0,00	0,00	0,00	0,00	0,00	0,00	n.a	n.a	n.a
Páramo	0,00	0,00	0,00	0,00	0,00	0,00	0,00	n.a	n.a
Valle de San Nicolás	0,00	0,00	0,00	0,00	0,00	0,00	0,00	0,00	n.a
SUROESTE	0,09	0,13	0,11	0,12	0,10	0,11	0,00	0,00	0,00
Cartama	0,00	0,00	0,00	0,00	0,00	0,00	0,00	n.a	n.a
Penderisco	0,18	0,18	0,18	0,00	0,27	0,50	0,00	n.a	n.a
San Juan	0,18	0,00	0,09	0,35	0,00	0,00	0,00	n.a	n.a
Sinifaná	0,00	0,35	0,19	0,26	0,18	0,00	0,00	0,00	0,00
URABÁ	0,29	0,00	0,17	0,12	0,40	0,00	0,00	n.a	n.a
Atrato Medio	0,00	0,00	0,00	0,00	0,00	n.a	n.a	n.a	n.a
Centro	0,34	0,00	0,24	0,18	0,45	0,00	0,00	n.a	n.a
Norte	0,00	0,00	0,00	0,00	0,00	0,00	n.a	n.a	n.a
TOTAL ANTIOQUIA	1,26	0,14	0,98	0,17	0,31	0,90	4,26	7,85	2,69

(1) Incluye los municipios de Cisneros, San Roque y Santo Domingo de la subregión del Nordeste

(2) Incluye el municipio de Anorí de la subregión del Nordeste

Fuente: Encuesta de Calidad de Vida. Departamento de Antioquia 2009 Expandida con proyecciones demográficas DANE. Muestra calculada para el resto del departamento con un margen de error del 4% y una confiabilidad del 95%.

Valor calculado: (Hogares cuyo principal problema de seguridad del barrio o vereda es robo de carros o partes) / (Total de hogares)*100

n.a: No aplica.

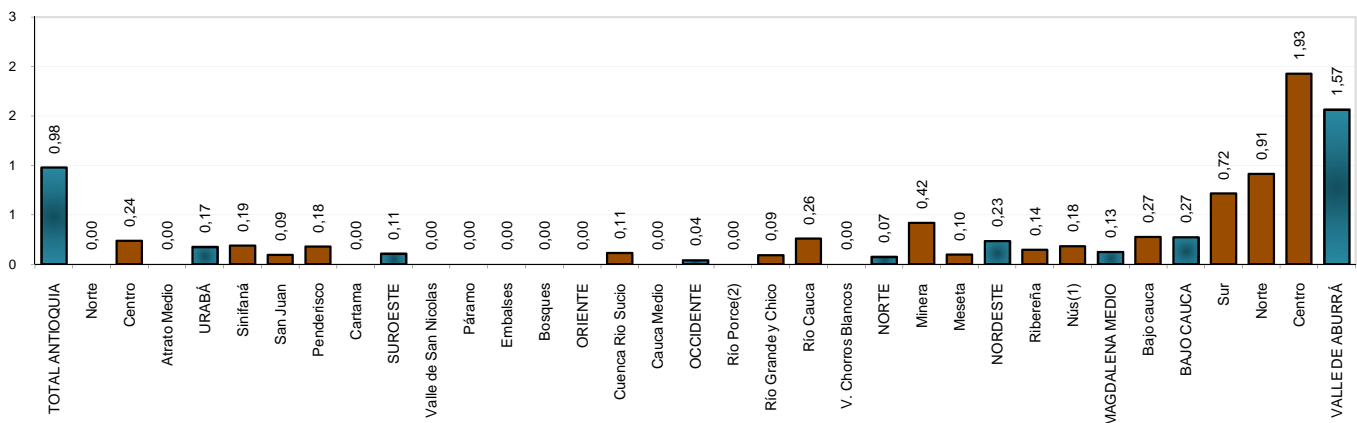
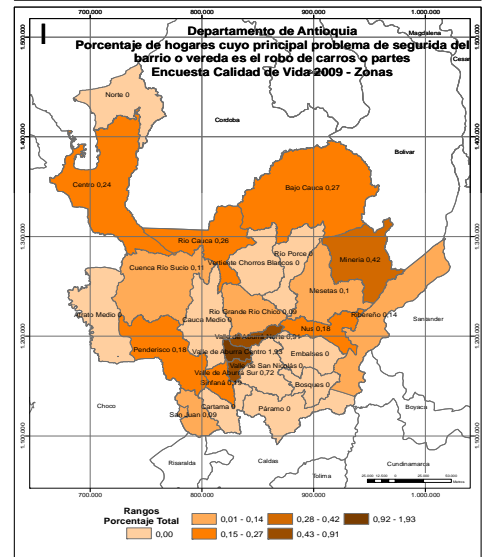
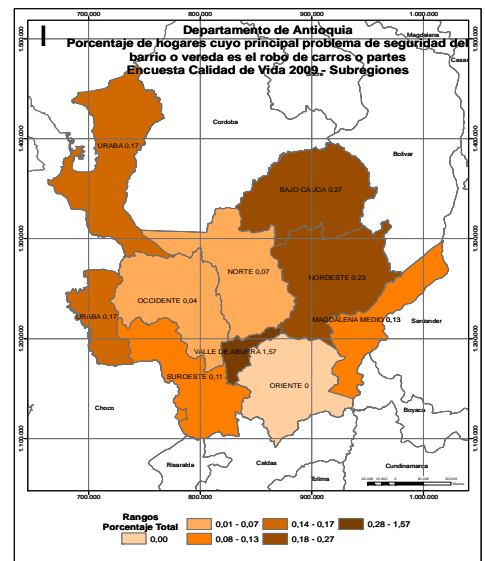

Porcentaje de hogares que identifican como problema de seguridad los atracos a tiendas

Subregiones y Zonas	Total			Estrato					
	Urbano	Rural	Total	1	2	3	4	5	6
VALLE DE ABURRÁ	0,47	0,16	0,44	0,32	0,31	0,55	0,72	0,41	0,52
Centro	0,40	0,07	0,38	0,31	0,28	0,38	0,67	0,40	0,54
Norte	0,67	0,20	0,60	0,24	0,31	1,13	1,66	0,00	0,00
Sur	0,60	0,28	0,56	0,69	0,44	0,65	0,59	0,46	0,00
BAJO CAUCA	0,00	0,17	0,07	0,09	0,00	0,00	n.a	n.a	n.a
Bajo cauca	0,00	0,17	0,07	0,09	0,00	0,00	n.a	n.a	n.a
MAGDALENA MEDIO	0,00	0,00	0,00	0,00	0,00	0,00	0,00	n.a	n.a
Nús(1)	0,00	0,00	0,00	0,00	0,00	0,00	n.a	0,00	n.a
Ribereña	0,00	0,00	0,00	0,00	0,00	0,00	0,00	n.a	n.a
NORDESTE	0,48	0,04	0,26	0,28	0,04	1,03	0,00	0,00	n.a
Meseta	0,55	0,00	0,25	0,39	0,00	0,69	0,00	0,00	n.a
Minera	0,54	0,00	0,35	0,18	0,00	2,22	n.a	n.a	n.a
NORTE	0,12	0,04	0,08	0,11	0,04	0,08	0,00	n.a	n.a
V. Chorros Blancos	0,18	0,00	0,08	0,14	0,00	0,00	0,00	n.a	n.a
Río Cauca	0,61	0,18	0,31	0,17	0,68	1,63	n.a	n.a	n.a
Río Grande y Chico	0,00	0,00	0,00	0,00	0,00	0,00	0,00	n.a	n.a
Río Porce(2)	0,39	0,19	0,28	0,38	0,18	0,00	0,00	n.a	n.a
OCCIDENTE	0,20	0,00	0,07	0,14	0,00	0,00	0,00	0,00	n.a
Cauca Medio	0,00	0,00	0,00	0,00	0,00	0,00	0,00	0,00	n.a
Cuenca Río Sucio	0,55	0,00	0,19	0,37	0,00	0,00	0,00	n.a	n.a
ORIENTE	0,16	0,16	0,16	0,06	0,19	0,20	0,00	0,00	n.a
Bosques	0,00	0,00	0,00	0,00	0,00	0,00	n.a	n.a	n.a
Embalses	0,00	0,18	0,10	0,28	0,00	0,00	n.a	n.a	n.a
Páramo	0,36	0,18	0,24	0,00	0,28	0,63	0,00	n.a	n.a
Valle de San Nicolás	0,17	0,17	0,17	0,00	0,24	0,17	0,00	0,00	n.a
SUROESTE	0,41	0,42	0,41	0,66	0,32	0,14	0,00	0,00	0,00
Cartama	0,00	0,18	0,09	0,00	0,20	0,00	0,00	n.a	n.a
Penderisco	0,36	0,35	0,35	0,62	0,18	0,00	0,00	n.a	n.a
San Juan	0,88	0,36	0,63	1,00	0,53	0,44	0,00	n.a	n.a
Sinifaná	0,35	0,88	0,63	1,25	0,35	0,00	0,00	0,00	0,00
URABÁ	1,77	0,07	1,09	1,40	0,40	0,00	0,00	n.a	n.a
Atrato Medio	1,40	0,00	0,49	0,50	0,00	n.a	n.a	n.a	n.a
Centro	2,06	0,00	1,42	2,00	0,45	0,00	0,00	n.a	n.a
Norte	0,00	0,17	0,12	0,13	0,00	0,00	n.a	n.a	n.a
TOTAL ANTIOQUIA	0,49	0,15	0,40	0,48	0,26	0,47	0,69	0,41	0,52

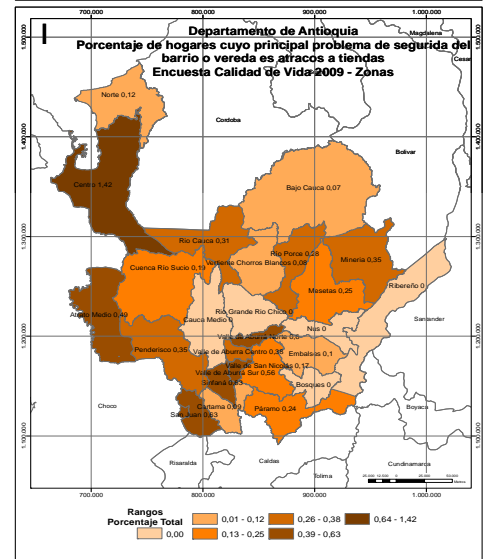
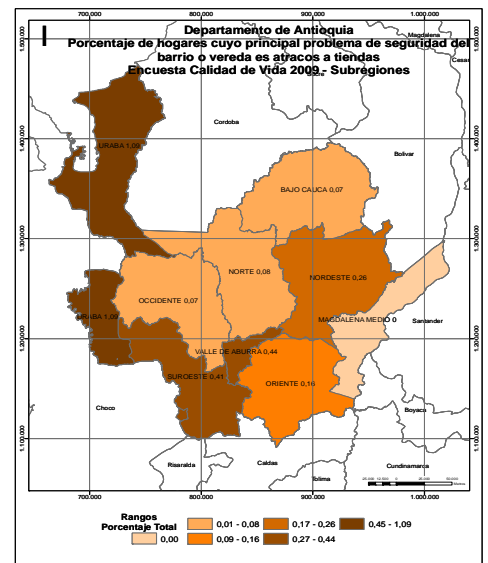

(1) Incluye los municipios de Cisneros, San Roque y Santo Domingo de la subregión del Nordeste

(2) Incluye el municipio de Anorí de la subregión del Nordeste

Fuente: Encuesta de Calidad de Vida. Departamento de Antioquia 2009 Expandida con proyecciones demográficas DANE. Muestra calculada para el resto del departamento con un margen de error del 4% y una confiabilidad del 95%.

Valor calculado: (Hogares cuyo principal problema de seguridad del barrio o vereda es atracos a tiendas) / (Total de hogares)*100

n.a: No aplica.

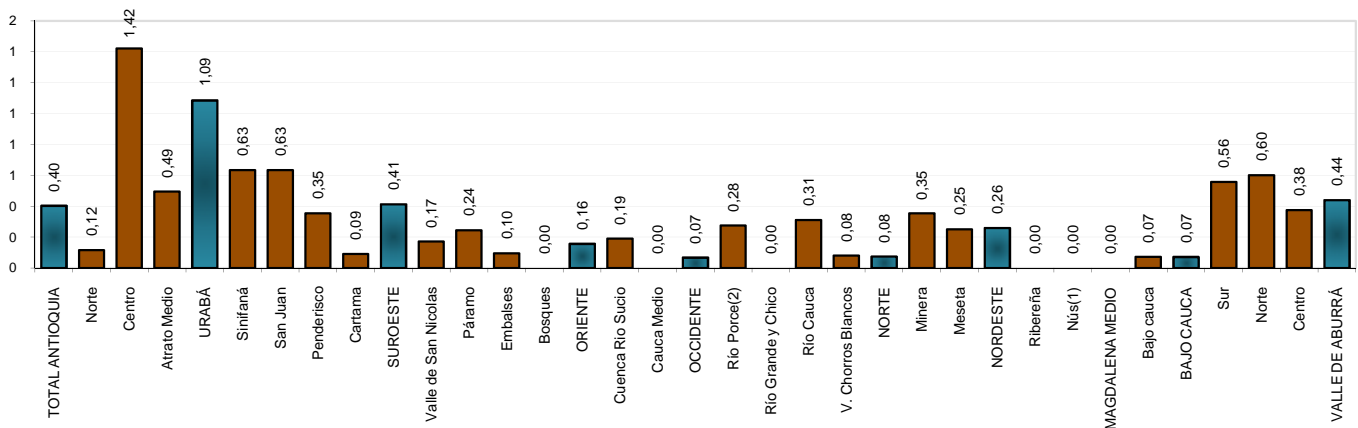

Porcentaje de hogares que identifican como problema de seguridad los homicidios

Subregiones y Zonas	Total			Estrato					
	Urbano	Rural	Total	1	2	3	4	5	6
VALLE DE ABURRÁ	0,71	0,44	0,69	0,98	0,92	0,54	0,27	0,36	0,10
Centro	0,97	0,81	0,96	1,31	1,39	0,82	0,34	0,34	0,11
Norte	0,13	0,07	0,12	0,18	0,11	0,10	0,00	0,00	0,00
Sur	0,11	0,07	0,11	0,50	0,02	0,11	0,00	0,49	0,00
BAJO CAUCA	0,17	0,00	0,10	0,12	0,00	0,00	n.a	n.a	n.a
Bajo cauca	0,17	0,00	0,10	0,12	0,00	0,00	n.a	n.a	n.a
MAGDALENA MEDIO	0,00	0,00	0,00	0,00	0,00	0,00	0,00	n.a	n.a
Nús(1)	0,00	0,00	0,00	0,00	0,00	0,00	n.a	0,00	n.a
Ribereña	0,00	0,00	0,00	0,00	0,00	0,00	0,00	n.a	n.a
NORDESTE	0,08	0,31	0,19	0,17	0,22	0,21	0,00	0,00	n.a
Meseta	0,00	0,00	0,00	0,00	0,00	0,00	0,00	0,00	n.a
Minera	0,18	1,31	0,57	0,39	1,01	0,61	n.a	n.a	n.a
NORTE	0,03	0,00	0,01	0,03	0,00	0,00	0,00	n.a	n.a
V. Chorros Blancos	0,00	0,00	0,00	0,00	0,00	0,00	0,00	n.a	n.a
Río Cauca	0,00	0,00	0,00	0,00	0,00	0,00	n.a	n.a	n.a
Río Grande y Chico	0,00	0,00	0,00	0,00	0,00	0,00	0,00	n.a	n.a
Río Porce(2)	0,19	0,00	0,09	0,17	0,00	0,00	0,00	n.a	n.a
OCCIDENTE	0,00	0,00	0,00	0,00	0,00	0,00	0,00	0,00	n.a
Cauca Medio	0,00	0,00	0,00	0,00	0,00	0,00	0,00	0,00	n.a
Cuenca Río Sucio	0,00	0,00	0,00	0,00	0,00	0,00	0,00	n.a	n.a
ORIENTE	0,12	0,00	0,06	0,00	0,00	0,22	0,00	0,00	n.a
Bosques	0,00	0,00	0,00	0,00	0,00	0,00	n.a	n.a	n.a
Embalses	0,00	0,00	0,00	0,00	0,00	0,00	n.a	n.a	n.a
Páramo	0,00	0,00	0,00	0,00	0,00	0,00	0,00	n.a	n.a
Valle de San Nicolás	0,17	0,00	0,10	0,00	0,00	0,26	0,00	0,00	n.a
SUOESTE	0,09	0,05	0,07	0,07	0,04	0,16	0,00	0,00	0,00
Cartama	0,00	0,00	0,00	0,00	0,00	0,00	0,00	n.a	n.a
Penderisco	0,18	0,18	0,18	0,00	0,18	0,74	0,00	n.a	n.a
San Juan	0,18	0,00	0,09	0,35	0,00	0,00	0,00	n.a	n.a
Sinifaná	0,00	0,00	0,00	0,00	0,00	0,00	0,00	0,00	0,00
URABÁ	0,00	0,00	0,00	0,00	0,00	0,00	0,00	n.a	n.a
Atrato Medio	0,00	0,00	0,00	0,00	0,00	n.a	n.a	n.a	n.a
Centro	0,00	0,00	0,00	0,00	0,00	0,00	0,00	n.a	n.a
Norte	0,00	0,00	0,00	0,00	0,00	0,00	n.a	n.a	n.a
TOTAL ANTIOQUIA	0,54	0,12	0,43	0,29	0,57	0,46	0,26	0,36	0,10

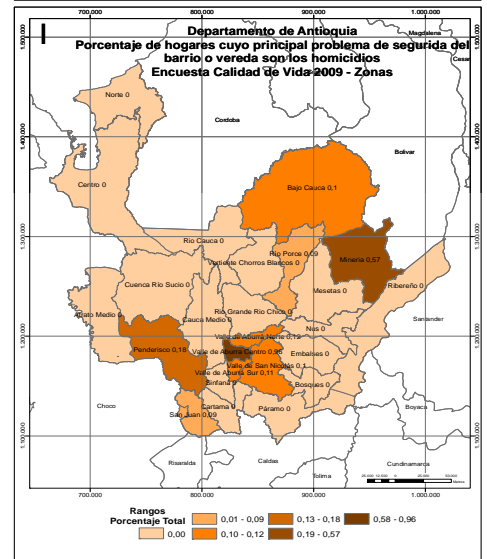
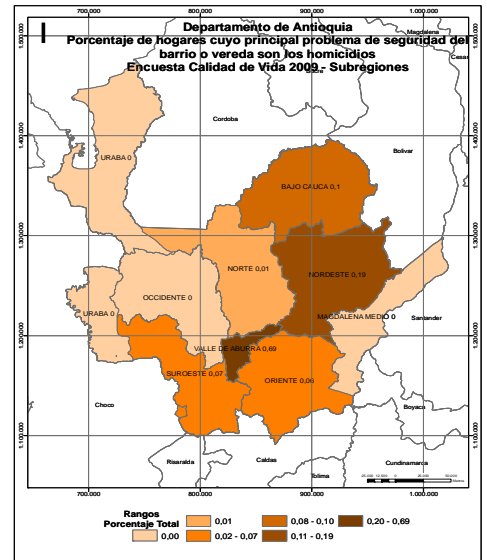

(1) Incluye los municipios de Cisneros, San Roque y Santo Domingo de la subregión del Nordeste

(2) Incluye el municipio de Anorí de la subregión del Nordeste

Fuente: Encuesta de Calidad de Vida. Departamento de Antioquia 2009 Expandida con proyecciones demográficas DANE. Muestra calculada para el resto del departamento con un margen de error del 4% y una confiabilidad del 95%.

Valor calculado: (Hogares cuyo principal problema de seguridad del barrio o vereda son los homicidios) / (Total de hogares)*100

n.a: No aplica.

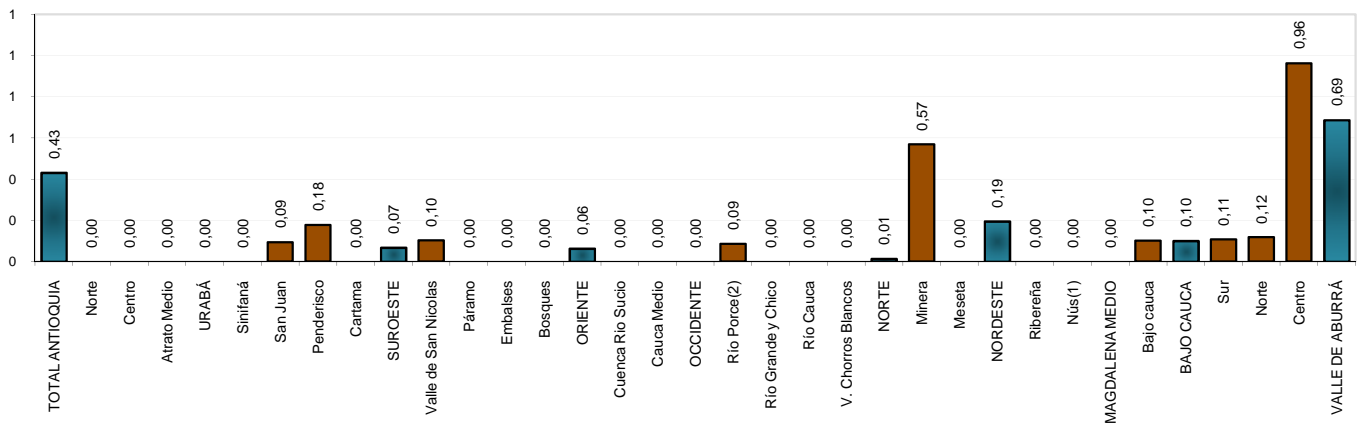

Porcentaje de hogares que identifican como problema de seguridad los expendios de drogas

Subregiones y Zonas	Total			Estrato					
	Urbano	Rural	Total	1	2	3	4	5	6
VALLE DE ABURRÁ	7,64	6,50	7,54	10,82	9,68	6,67	4,20	1,59	0,23
Centro	8,64	8,70	8,65	11,92	11,63	8,49	4,02	1,67	0,11
Norte	4,85	2,77	4,53	7,34	4,42	3,61	0,53	0,00	0,00
Sur	5,84	5,92	5,85	11,87	8,06	3,83	6,48	1,25	3,81
BAJO CAUCA	0,86	0,00	0,50	0,36	1,33	0,00	n.a	n.a	n.a
Bajo cauca	0,86	0,00	0,50	0,36	1,33	0,00	n.a	n.a	n.a
MAGDALENA MEDIO	1,42	0,30	0,95	0,90	1,14	0,00	0,00	n.a	n.a
Nús(1)	1,67	0,00	0,68	1,30	0,13	1,74	n.a	0,00	n.a
Ribereña	1,59	0,36	1,09	1,01	1,41	0,00	0,00	n.a	n.a
NORDESTE	2,29	0,31	1,30	1,78	0,64	1,66	0,00	0,00	n.a
Meseta	0,55	0,00	0,25	0,00	0,38	0,69	0,00	0,00	n.a
Minera	3,59	1,12	2,74	3,19	1,85	2,22	n.a	n.a	n.a
NORTE	3,29	0,20	1,62	0,95	2,32	1,81	0,00	n.a	n.a
V. Chorros Blancos	3,05	0,18	1,47	1,25	1,69	2,26	0,00	n.a	n.a
Río Cauca	3,05	0,37	1,16	0,87	2,71	0,00	n.a	n.a	n.a
Río Grande y Chico	3,91	0,19	2,11	0,42	2,96	1,86	0,00	n.a	n.a
Río Porce(2)	1,54	0,19	0,79	0,55	0,92	2,37	0,00	n.a	n.a
OCCIDENTE	2,31	1,76	1,95	2,40	1,57	1,37	0,00	0,00	n.a
Cauca Medio	2,49	2,44	2,46	3,35	1,98	0,00	0,00	0,00	n.a
Cuenca Río Sucio	2,00	0,53	1,05	0,93	0,74	4,35	0,00	n.a	n.a
ORIENTE	2,21	1,09	1,67	0,72	2,32	1,59	0,00	0,00	n.a
Bosques	0,00	0,00	0,00	0,00	0,00	0,00	n.a	n.a	n.a
Embalses	0,53	1,41	1,01	0,57	1,33	0,78	n.a	n.a	n.a
Páramo	0,72	0,53	0,60	0,38	0,52	1,25	0,00	n.a	n.a
Valle de San Nicolás	2,90	1,38	2,29	1,32	3,32	1,70	0,00	0,00	n.a
SUOESTE	6,00	2,33	4,06	5,50	3,63	2,25	0,00	0,00	0,00
Cartama	4,26	2,66	3,43	4,25	3,21	2,42	0,00	n.a	n.a
Penderisco	11,29	0,71	4,92	5,55	5,49	1,49	0,00	n.a	n.a
San Juan	5,28	1,24	3,39	5,48	2,91	1,93	0,00	n.a	n.a
Sinifaná	4,23	5,12	4,70	7,00	3,40	3,65	0,00	0,00	0,00
URABÁ	1,88	1,27	1,63	2,25	0,13	0,00	0,00	n.a	n.a
Atrato Medio	0,00	0,00	0,00	0,00	0,00	n.a	n.a	n.a	n.a
Centro	1,72	0,52	1,35	2,06	0,00	0,00	0,00	n.a	n.a
Norte	3,04	2,45	2,65	2,88	1,13	0,00	n.a	n.a	n.a
TOTAL ANTIOQUIA	6,26	2,31	5,27	4,25	6,65	5,50	4,03	1,59	0,23

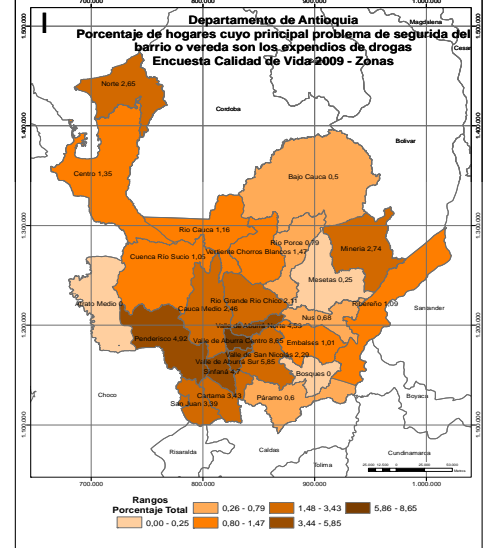
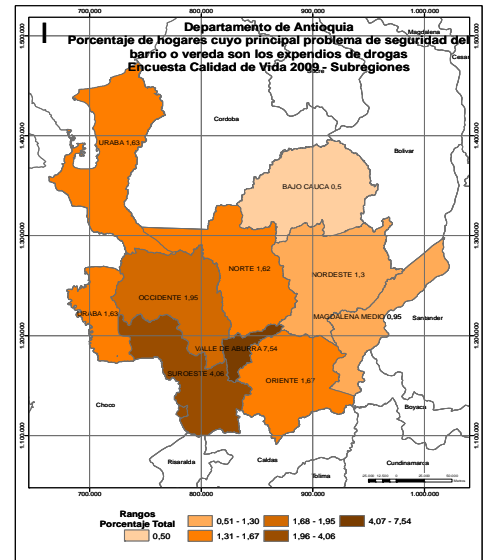

(1) Incluye los municipios de Cisneros, San Roque y Santo Domingo de la subregión del Nordeste

(2) Incluye el municipio de Anorí de la subregión del Nordeste

Fuente: Encuesta de Calidad de Vida. Departamento de Antioquia 2009 Expandida con proyecciones demográficas DANE. Muestra calculada para el resto del departamento con un margen de error del 4% y una confiabilidad del 95%.

Valor calculado: (Hogares cuyo principal problema de seguridad del barrio o vereda son los expendios de drogas) / (Total de hogares)*100

n.a: No aplica.

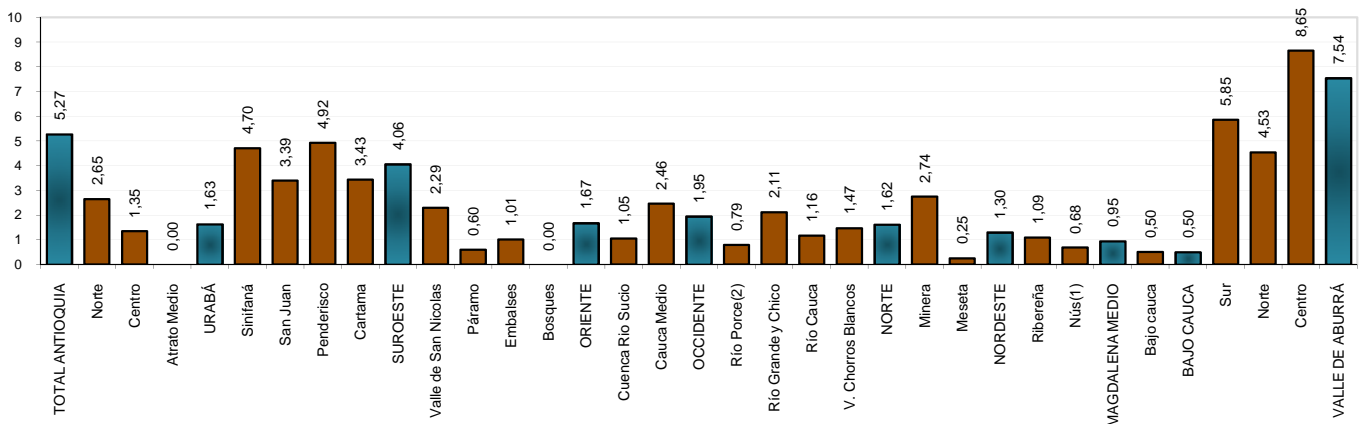

Porcentaje de hogares que identifican como problema de seguridad las violaciones

Subregiones y Zonas	Total			Estrato					
	Urbano	Rural	Total	1	2	3	4	5	6
VALLE DE ABURRÁ	0,37	0,09	0,35	0,36	0,46	0,33	0,17	0,16	0,00
Centro	0,47	0,14	0,44	0,46	0,61	0,46	0,21	0,17	0,00
Norte	0,14	0,07	0,13	0,14	0,18	0,05	0,00	0,00	0,00
Sur	0,18	0,00	0,16	0,15	0,18	0,18	0,00	0,14	0,00
BAJO CAUCA	0,00	0,00	0,00	0,00	0,00	0,00	n.a	n.a	n.a
Bajo cauca	0,00	0,00	0,00	0,00	0,00	0,00	n.a	n.a	n.a
MAGDALENA MEDIO	0,00	0,00	0,00	0,00	0,00	0,00	0,00	n.a	n.a
Nús(1)	0,37	0,00	0,15	0,00	0,27	0,00	n.a	0,00	n.a
Ribereña	0,00	0,00	0,00	0,00	0,00	0,00	0,00	n.a	n.a
NORDESTE	0,21	0,00	0,11	0,00	0,16	0,38	0,00	0,00	n.a
Meseta	0,00	0,00	0,00	0,00	0,00	0,00	0,00	0,00	n.a
Minera	0,18	0,00	0,12	0,00	0,00	1,11	n.a	n.a	n.a
NORTE	0,21	0,00	0,09	0,00	0,22	0,00	0,00	n.a	n.a
V. Chorros Blancos	0,36	0,00	0,16	0,00	0,48	0,00	0,00	n.a	n.a
Río Cauca	0,00	0,00	0,00	0,00	0,00	0,00	n.a	n.a	n.a
Río Grande y Chico	0,18	0,00	0,09	0,00	0,16	0,00	0,00	n.a	n.a
Río Porce(2)	0,19	0,00	0,09	0,00	0,18	0,00	0,00	n.a	n.a
OCCIDENTE	0,00	0,00	0,00	0,00	0,00	0,00	0,00	0,00	n.a
Cauca Medio	0,00	0,00	0,00	0,00	0,00	0,00	0,00	0,00	n.a
Cuenca Río Sucio	0,00	0,00	0,00	0,00	0,00	0,00	0,00	n.a	n.a
ORIENTE	0,12	0,09	0,11	0,00	0,00	0,36	0,00	0,00	n.a
Bosques	0,00	0,00	0,00	0,00	0,00	0,00	n.a	n.a	n.a
Embalses	0,00	0,00	0,00	0,00	0,00	0,00	n.a	n.a	n.a
Páramo	0,00	0,00	0,00	0,00	0,00	0,00	0,00	n.a	n.a
Valle de San Nicolás	0,17	0,17	0,17	0,00	0,00	0,43	0,00	0,00	n.a
SUOESTE	0,21	0,08	0,14	0,12	0,17	0,11	0,00	0,00	0,00
Cartama	0,18	0,00	0,09	0,00	0,18	0,00	0,00	n.a	n.a
Penderisco	0,36	0,00	0,14	0,00	0,36	0,00	0,00	n.a	n.a
San Juan	0,18	0,36	0,26	0,62	0,18	0,00	0,00	n.a	n.a
Sinifaná	0,18	0,00	0,08	0,00	0,00	0,73	0,00	0,00	0,00
URABÁ	0,29	0,00	0,17	0,24	0,00	0,00	0,00	n.a	n.a
Atrato Medio	0,00	0,00	0,00	0,00	0,00	n.a	n.a	n.a	n.a
Centro	0,34	0,00	0,24	0,36	0,00	0,00	0,00	n.a	n.a
Norte	0,00	0,00	0,00	0,00	0,00	0,00	n.a	n.a	n.a
TOTAL ANTIOQUIA	0,31	0,05	0,25	0,16	0,31	0,31	0,16	0,16	0,00

(1) Incluye los municipios de Cisneros, San Roque y Santo Domingo de la subregión del Nordeste

(2) Incluye el municipio de Anorí de la subregión del Nordeste

Fuente: Encuesta de Calidad de Vida. Departamento de Antioquia 2009 Expandida con proyecciones demográficas DANE. Muestra calculada para el resto del departamento con un margen de error del 4% y una confiabilidad del 95%.

Valor calculado: (Hogares cuyo principal problema de seguridad del barrio o vereda son las violaciones) / (Total de hogares)*100

n.a: No aplica.

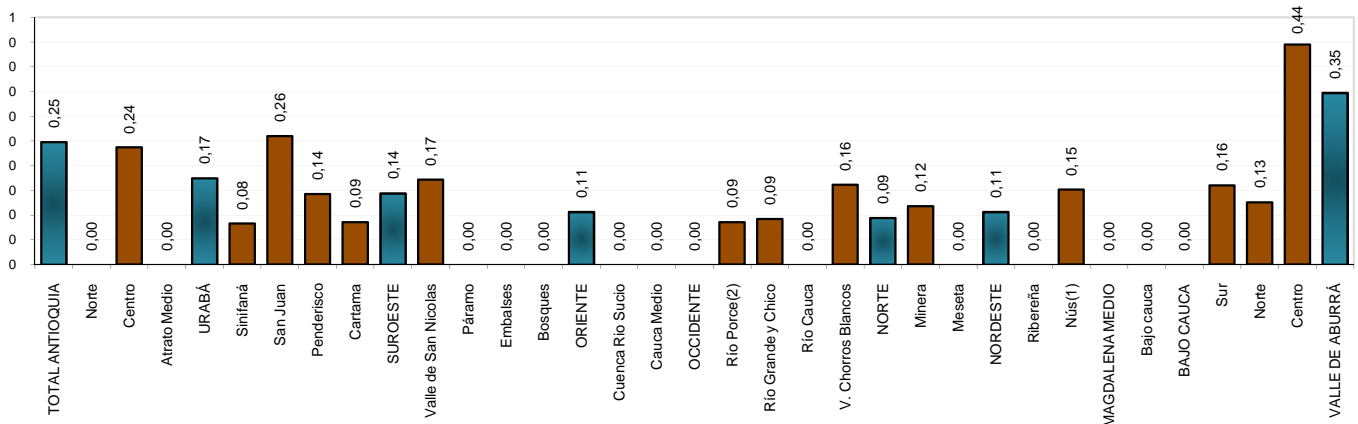
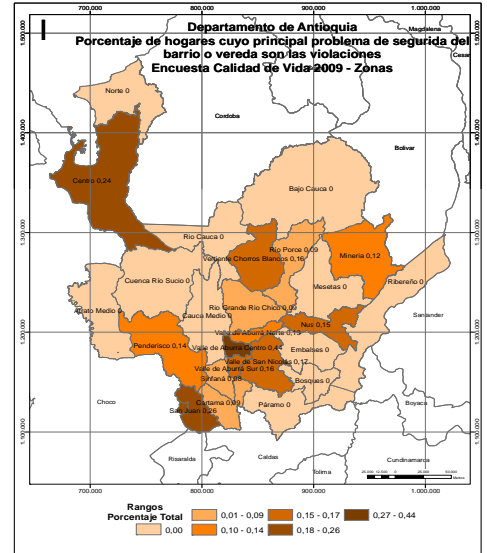
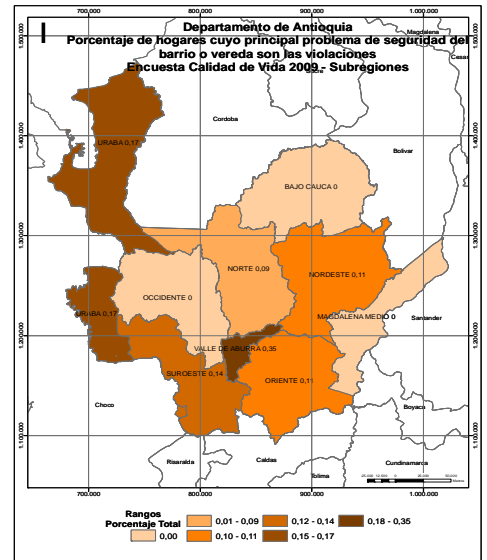

Porcentaje de hogares que identifican como problema de seguridad el vandalismo a edificaciones

Subregiones y Zonas	Total			Estrato					
	Urbano	Rural	Total	1	2	3	4	5	6
VALLE DE ABURRÁ	5,33	2,98	5,11	8,36	6,96	4,05	1,47	1,10	0,47
Centro	6,65	3,57	6,44	10,70	9,04	5,77	1,19	1,04	0,43
Norte	1,30	0,54	1,18	2,12	1,16	0,77	0,47	0,00	0,00
Sur	3,26	4,34	3,40	6,47	5,42	1,65	3,28	1,48	1,70
BAJO CAUCA	5,18	2,26	3,96	3,31	8,00	0,00	n.a	n.a	n.a
Bajo cauca	5,18	2,26	3,96	3,31	8,00	0,00	n.a	n.a	n.a
MAGDALENA MEDIO	2,21	0,74	1,59	1,98	0,97	0,00	0,00	n.a	n.a
Nús(1)	0,19	0,18	0,18	0,31	0,13	0,00	n.a	0,00	n.a
Ribereña	2,47	0,90	1,84	2,22	1,19	0,00	0,00	n.a	n.a
NORDESTE	0,60	0,26	0,43	0,24	0,61	0,65	0,00	0,00	n.a
Meseta	1,10	0,18	0,60	0,20	0,97	0,69	0,00	0,00	n.a
Minera	0,18	0,19	0,18	0,00	0,25	1,11	n.a	n.a	n.a
NORTE	0,79	0,93	0,87	1,34	0,58	0,08	0,00	n.a	n.a
V. Chorros Blancos	1,97	1,95	1,96	2,56	1,31	0,00	0,00	n.a	n.a
Río Cauca	0,61	0,74	0,70	0,50	1,41	1,63	n.a	n.a	n.a
Río Grande y Chico	0,00	0,19	0,09	0,00	0,16	0,00	0,00	n.a	n.a
Río Porce(2)	0,97	0,38	0,64	0,55	0,78	0,00	0,00	n.a	n.a
OCCIDENTE	0,13	0,75	0,54	0,69	0,45	0,00	0,00	0,00	n.a
Cauca Medio	0,00	0,87	0,57	1,00	0,24	0,00	0,00	0,00	n.a
Cuenca Río Sucio	0,36	0,53	0,47	0,22	0,87	0,00	0,00	n.a	n.a
ORIENTE	0,67	0,37	0,52	0,29	0,69	0,49	0,00	0,00	n.a
Bosques	0,00	0,18	0,12	0,19	0,00	0,00	n.a	n.a	n.a
Embalses	0,18	0,88	0,56	1,13	0,32	0,00	n.a	n.a	n.a
Páramo	0,36	0,00	0,13	0,00	0,00	0,73	0,00	n.a	n.a
Valle de San Nicolás	0,85	0,35	0,65	0,00	1,05	0,51	0,00	0,00	n.a
SUOESTE	0,60	0,34	0,46	0,54	0,53	0,11	0,00	0,00	0,00
Cartama	0,71	0,35	0,53	0,50	0,75	0,00	0,00	n.a	n.a
Penderisco	0,54	0,88	0,74	0,85	0,90	0,00	0,00	n.a	n.a
San Juan	0,70	0,00	0,37	0,69	0,35	0,00	0,00	n.a	n.a
Sinifaná	0,35	0,00	0,17	0,00	0,16	0,73	0,00	0,00	0,00
URABÁ	3,28	0,11	2,00	2,07	2,38	0,00	0,00	n.a	n.a
Atrato Medio	0,56	0,23	0,35	0,35	0,00	n.a	n.a	n.a	n.a
Centro	3,61	0,17	2,54	2,81	2,69	0,00	0,00	n.a	n.a
Norte	1,43	0,00	0,48	0,55	0,00	0,00	n.a	n.a	n.a
TOTAL ANTIOQUIA	4,34	1,11	3,53	3,31	4,63	3,20	1,41	1,10	0,47

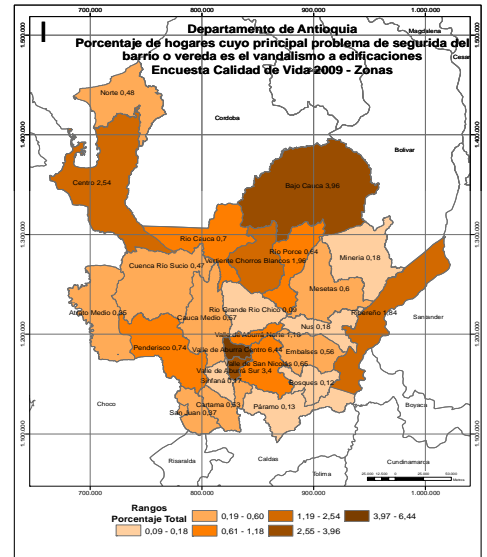
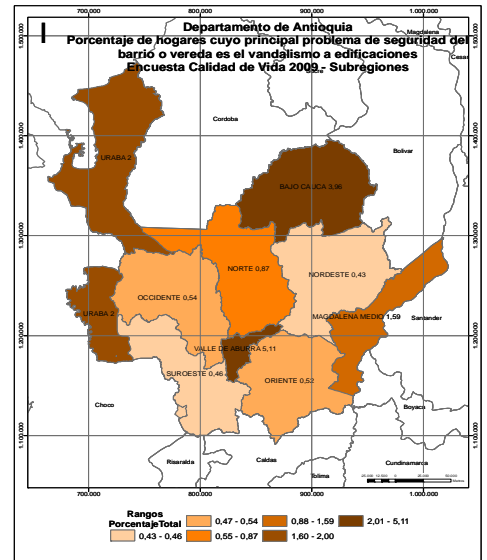

(1) Incluye los municipios de Cisneros, San Roque y Santo Domingo de la subregión del Nordeste

(2) Incluye el municipio de Anorí de la subregión del Nordeste

Fuente: Encuesta de Calidad de Vida. Departamento de Antioquia 2009 Expandida con proyecciones demográficas DANE. Muestra calculada para el resto del departamento con un margen de error del 4% y una confiabilidad del 95%.

Valor calculado: (Hogares cuyo principal problema de seguridad del barrio o vereda es el vandalismo a edificaciones) / (Total de hogares)*100

n.a: No aplica.

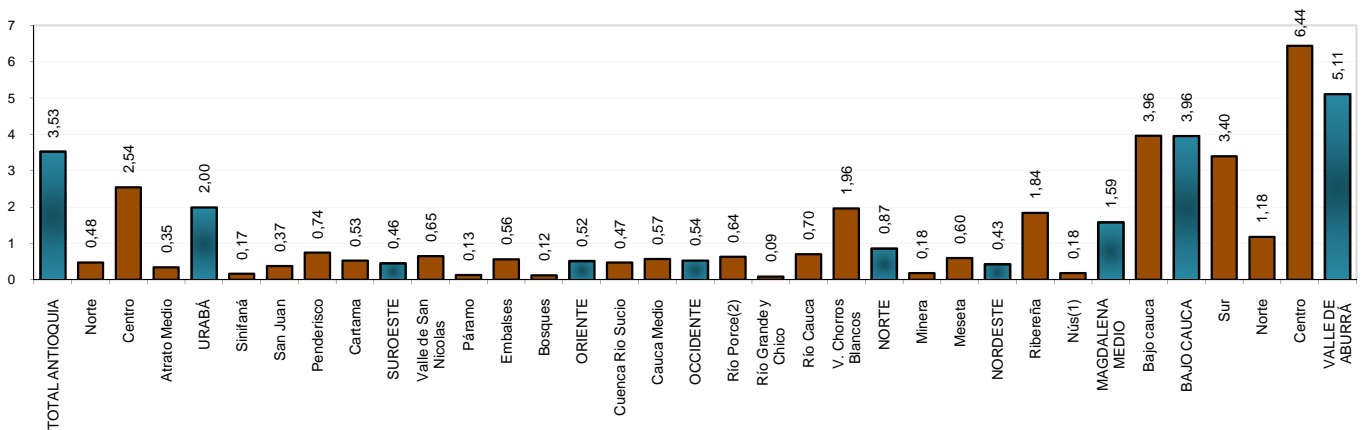

Porcentaje de hogares que identifican como problema de seguridad la guerrilla o paramilitarismo

Subregiones y Zonas	Total			Estrato					
	Urbano	Rural	Total	1	2	3	4	5	6
VALLE DE ABURRÁ	1,29	0,66	1,23	3,49	1,73	0,53	0,08	0,00	0,00
Centro	1,76	1,12	1,71	4,76	2,51	0,80	0,09	0,00	0,00
Norte	0,30	0,27	0,30	0,68	0,32	0,08	0,00	0,00	0,00
Sur	0,18	0,14	0,18	0,50	0,29	0,09	0,10	0,00	0,00
BAJO CAUCA	7,43	11,63	9,18	8,57	11,63	16,93	n.a	n.a	n.a
Bajo cauca	7,43	11,63	9,18	8,57	11,63	16,93	n.a	n.a	n.a
MAGDALENA MEDIO	0,63	0,30	0,49	0,76	0,00	0,00	0,00	n.a	n.a
Nús(1)	0,19	0,18	0,18	0,00	0,32	0,00	n.a	0,00	n.a
Ribereña	0,71	0,36	0,57	0,85	0,00	0,00	0,00	n.a	n.a
NORDESTE	0,17	2,13	1,15	1,78	0,70	0,00	0,00	0,00	n.a
Meseta	0,18	0,18	0,18	0,20	0,22	0,00	0,00	0,00	n.a
Minera	0,00	4,68	1,61	2,12	1,01	0,00	n.a	n.a	n.a
NORTE	0,72	1,72	1,26	2,32	0,37	0,40	0,00	n.a	n.a
V. Chorros Blancos	1,25	3,20	2,32	3,31	0,78	1,37	0,00	n.a	n.a
Río Cauca	2,85	2,77	2,79	2,94	2,38	1,63	n.a	n.a	n.a
Río Grande y Chico	0,00	0,00	0,00	0,00	0,00	0,00	0,00	n.a	n.a
Río Porce(2)	0,39	3,96	2,38	3,75	1,09	0,00	0,00	n.a	n.a
OCCIDENTE	0,33	1,05	0,80	0,99	0,73	0,00	0,00	0,00	n.a
Cauca Medio	0,00	0,35	0,23	0,25	0,24	0,00	0,00	0,00	n.a
Cuenca Río Sucio	0,91	2,30	1,81	2,12	1,70	0,00	0,00	n.a	n.a
ORIENTE	0,38	1,28	0,81	1,20	0,75	0,60	0,00	0,00	n.a
Bosques	0,78	0,18	0,37	0,19	0,83	0,00	n.a	n.a	n.a
Embalses	0,71	2,47	1,67	3,64	0,49	1,56	n.a	n.a	n.a
Páramo	0,00	0,35	0,22	0,00	0,48	0,00	0,00	n.a	n.a
Valle de San Nicolás	0,34	1,38	0,76	0,88	0,90	0,60	0,00	0,00	n.a
SUROESTE	0,05	0,19	0,12	0,07	0,20	0,00	0,00	0,00	0,00
Cartama	0,18	0,00	0,09	0,00	0,18	0,00	0,00	n.a	n.a
Penderisco	0,00	0,53	0,32	0,23	0,54	0,00	0,00	n.a	n.a
San Juan	0,00	0,00	0,00	0,00	0,00	0,00	0,00	n.a	n.a
Sinifaná	0,00	0,18	0,09	0,00	0,18	0,00	0,00	0,00	0,00
URABÁ	0,35	4,23	1,92	2,00	2,05	0,62	0,00	n.a	n.a
Atrato Medio	2,80	2,97	2,91	2,92	0,00	n.a	n.a	n.a	n.a
Centro	0,34	7,27	2,50	2,81	2,32	0,67	0,00	n.a	n.a
Norte	0,18	0,00	0,06	0,07	0,00	0,00	n.a	n.a	n.a
TOTAL ANTIOQUIA	1,23	2,03	1,43	2,80	1,49	0,54	0,08	0,00	0,00

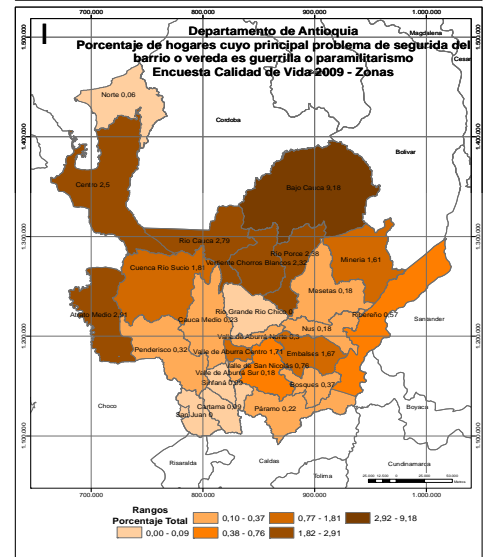
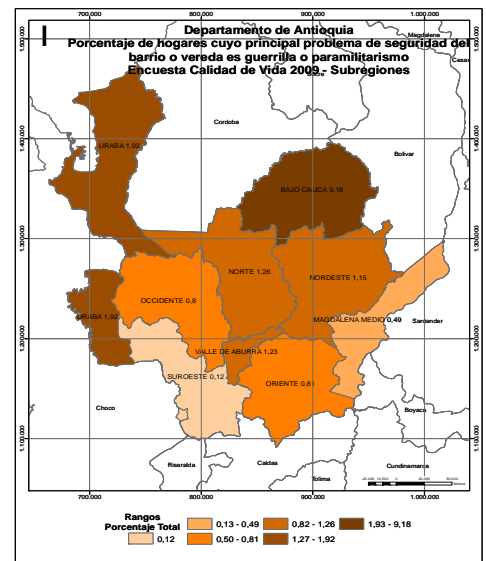

(1) Incluye los municipios de Cisneros, San Roque y Santo Domingo de la subregión del Nordeste

(2) Incluye el municipio de Anorí de la subregión del Nordeste

Fuente: Encuesta de Calidad de Vida. Departamento de Antioquia 2009 Expandida con proyecciones demográficas DANE. Muestra calculada para el resto del departamento con un margen de error del 4% y una confiabilidad del 95%.

Valor calculado: (Hogares cuyo principal problema de seguridad del barrio o vereda es guerrilla o paramilitarismo) / (Total de hogares)*100

n.a: No aplica.

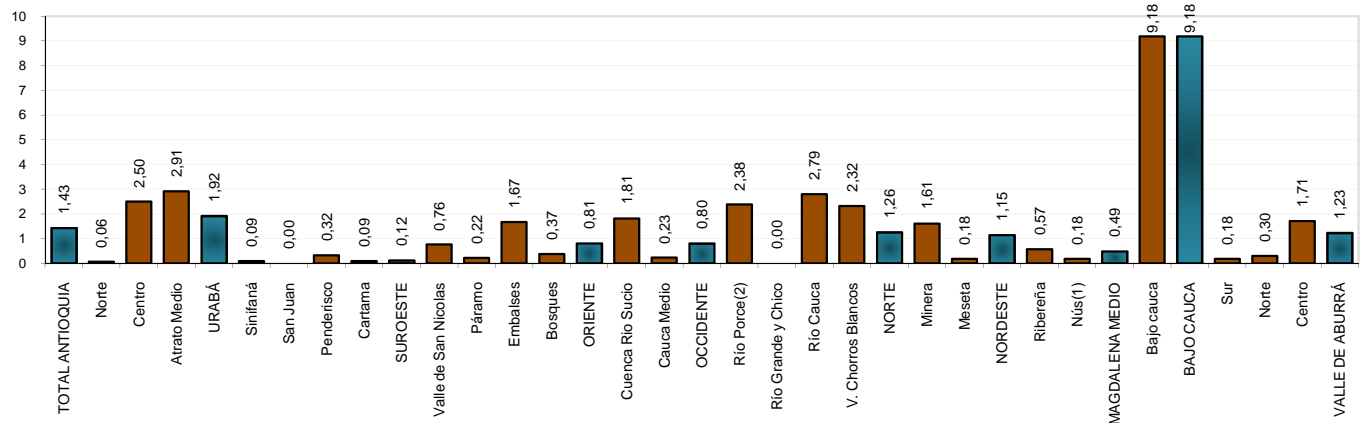

Porcentaje de hogares que identifican como problema de seguridad el cobro de extorsión o vacuna

Subregiones y Zonas	Total			Estrato					
	Urbano	Rural	Total	1	2	3	4	5	6
VALLE DE ABURRÁ	0,32	0,26	0,32	0,40	0,48	0,21	0,03	0,17	0,21
Centro	0,26	0,27	0,26	0,19	0,43	0,19	0,00	0,17	0,22
Norte	0,79	0,00	0,67	0,78	0,83	0,42	0,24	0,00	0,00
Sur	0,20	0,50	0,24	1,16	0,27	0,15	0,10	0,17	0,00
BAJO CAUCA	0,00	0,17	0,07	0,09	0,00	0,00	n.a	n.a	n.a
Bajo cauca	0,00	0,17	0,07	0,09	0,00	0,00	n.a	n.a	n.a
MAGDALENA MEDIO	0,00	0,15	0,06	0,10	0,00	0,00	0,00	n.a	n.a
Nús(1)	0,00	0,00	0,00	0,00	0,00	0,00	n.a	0,00	n.a
Ribereña	0,00	0,18	0,07	0,11	0,00	0,00	0,00	n.a	n.a
NORDESTE	0,00	0,00	0,00	0,00	0,00	0,00	0,00	0,00	n.a
Meseta	0,00	0,00	0,00	0,00	0,00	0,00	0,00	0,00	n.a
Minera	0,00	0,00	0,00	0,00	0,00	0,00	n.a	n.a	n.a
NORTE	0,00	0,04	0,02	0,04	0,00	0,00	0,00	n.a	n.a
V. Chorros Blancos	0,00	0,00	0,00	0,00	0,00	0,00	0,00	n.a	n.a
Río Cauca	0,00	0,18	0,13	0,17	0,00	0,00	n.a	n.a	n.a
Río Grande y Chico	0,00	0,00	0,00	0,00	0,00	0,00	0,00	n.a	n.a
Río Porce(2)	0,00	0,00	0,00	0,00	0,00	0,00	0,00	n.a	n.a
OCCIDENTE	0,00	0,00	0,00	0,00	0,00	0,00	0,00	0,00	n.a
Cauca Medio	0,00	0,00	0,00	0,00	0,00	0,00	0,00	0,00	n.a
Cuenca Río Sucio	0,00	0,00	0,00	0,00	0,00	0,00	0,00	n.a	n.a
ORIENTE	0,00	0,10	0,05	0,06	0,04	0,05	0,00	0,00	n.a
Bosques	0,00	0,00	0,00	0,00	0,00	0,00	n.a	n.a	n.a
Embalses	0,00	0,35	0,19	0,28	0,17	0,00	n.a	n.a	n.a
Páramo	0,00	0,18	0,11	0,00	0,00	0,63	0,00	n.a	n.a
Valle de San Nicolás	0,00	0,00	0,00	0,00	0,00	0,00	0,00	0,00	n.a
SUOESTE	0,00	0,00	0,00	0,00	0,00	0,00	0,00	0,00	0,00
Cartama	0,00	0,00	0,00	0,00	0,00	0,00	0,00	n.a	n.a
Penderisco	0,00	0,00	0,00	0,00	0,00	0,00	0,00	n.a	n.a
San Juan	0,00	0,00	0,00	0,00	0,00	0,00	0,00	n.a	n.a
Sinifaná	0,00	0,00	0,00	0,00	0,00	0,00	0,00	0,00	0,00
URABÁ	0,00	0,00	0,00	0,00	0,00	0,00	0,00	n.a	n.a
Atrato Medio	0,00	0,00	0,00	0,00	0,00	n.a	n.a	n.a	n.a
Centro	0,00	0,00	0,00	0,00	0,00	0,00	0,00	n.a	n.a
Norte	0,00	0,00	0,00	0,00	0,00	0,00	n.a	n.a	n.a
TOTAL ANTIOQUIA	0,23	0,09	0,20	0,13	0,29	0,17	0,03	0,17	0,21

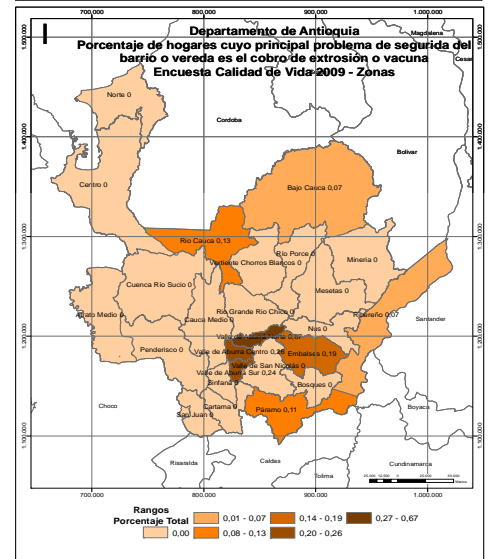
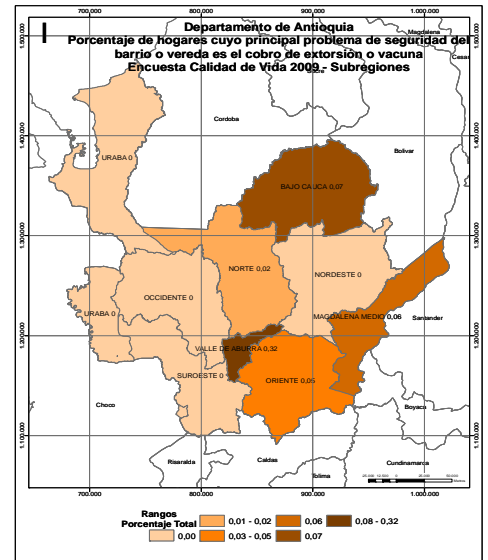

(1) Incluye los municipios de Cisneros, San Roque y Santo Domingo de la subregión del Nordeste

(2) Incluye el municipio de Anorí de la subregión del Nordeste

Fuente: Encuesta de Calidad de Vida. Departamento de Antioquia 2009 Expandida con proyecciones demográficas DANE. Muestra calculada para el resto del departamento con un margen de error del 4% y una confiabilidad del 95%.

Valor calculado: (Hogares cuyo principal problema de seguridad del barrio o vereda es el cobro de extorsión o vacuna) / (Total de hogares)*100

n.a: No aplica.

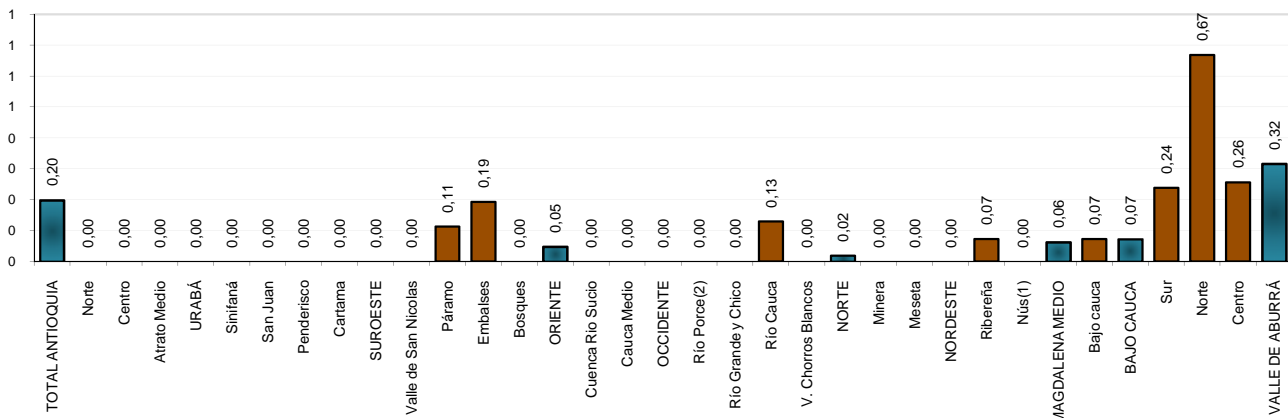

Porcentaje de hogares que identifican como problema de seguridad las desapariciones urbanas

Subregiones y Zonas	Total			Estrato					
	Urbano	Rural	Total	1	2	3	4	5	6
VALLE DE ABURRÁ	0,07	0,02	0,06	0,26	0,06	0,02	0,00	0,00	0,06
Centro	0,07	0,00	0,06	0,35	0,05	0,02	0,00	0,00	0,00
Norte	0,07	0,07	0,07	0,09	0,11	0,00	0,00	0,00	0,00
Sur	0,06	0,00	0,05	0,00	0,06	0,04	0,00	0,00	1,70
BAJO CAUCA	0,86	0,00	0,50	0,48	0,67	0,00	n.a	n.a	n.a
Bajo cauca	0,86	0,00	0,50	0,48	0,67	0,00	n.a	n.a	n.a
MAGDALENA MEDIO	0,16	0,00	0,09	0,14	0,00	0,00	0,00	n.a	n.a
Nús(1)	0,00	0,00	0,00	0,00	0,00	0,00	n.a	0,00	n.a
Ribereña	0,18	0,00	0,11	0,16	0,00	0,00	0,00	n.a	n.a
NORDESTE	0,03	0,18	0,10	0,11	0,12	0,00	0,00	0,00	n.a
Meseta	0,00	0,36	0,20	0,23	0,22	0,00	0,00	0,00	n.a
Minera	0,00	0,19	0,06	0,10	0,00	0,00	n.a	n.a	n.a
NORTE	0,06	0,13	0,10	0,22	0,00	0,00	0,00	n.a	n.a
V. Chorros Blancos	0,18	0,36	0,28	0,46	0,00	0,00	0,00	n.a	n.a
Río Cauca	0,00	0,00	0,00	0,00	0,00	0,00	n.a	n.a	n.a
Río Grande y Chico	0,00	0,00	0,00	0,00	0,00	0,00	0,00	n.a	n.a
Río Porce(2)	0,19	0,00	0,09	0,00	0,18	0,00	0,00	n.a	n.a
OCCIDENTE	0,07	0,18	0,14	0,24	0,05	0,00	0,00	0,00	n.a
Cauca Medio	0,00	0,17	0,11	0,25	0,00	0,00	0,00	0,00	n.a
Cuenca Río Sucio	0,18	0,18	0,18	0,22	0,15	0,00	0,00	n.a	n.a
ORIENTE	0,03	0,05	0,04	0,15	0,00	0,00	0,00	0,00	n.a
Bosques	0,00	0,18	0,12	0,19	0,00	0,00	n.a	n.a	n.a
Embalses	0,18	0,18	0,18	0,52	0,00	0,00	n.a	n.a	n.a
Páramo	0,00	0,00	0,00	0,00	0,00	0,00	0,00	n.a	n.a
Valle de San Nicolás	0,00	0,00	0,00	0,00	0,00	0,00	0,00	0,00	n.a
SUROESTE	0,00	0,05	0,03	0,07	0,00	0,00	0,00	0,00	0,00
Cartama	0,00	0,00	0,00	0,00	0,00	0,00	0,00	n.a	n.a
Penderisco	0,00	0,18	0,11	0,23	0,00	0,00	0,00	n.a	n.a
San Juan	0,00	0,00	0,00	0,00	0,00	0,00	0,00	n.a	n.a
Sinifaná	0,00	0,00	0,00	0,00	0,00	0,00	0,00	0,00	0,00
URABÁ	0,00	0,10	0,04	0,06	0,00	0,00	0,00	n.a	n.a
Atrato Medio	0,28	0,00	0,10	0,10	0,00	n.a	n.a	n.a	n.a
Centro	0,00	0,17	0,05	0,08	0,00	0,00	0,00	n.a	n.a
Norte	0,00	0,00	0,00	0,00	0,00	0,00	n.a	n.a	n.a
TOTAL ANTIOQUIA	0,08	0,07	0,08	0,20	0,05	0,01	0,00	0,00	0,06

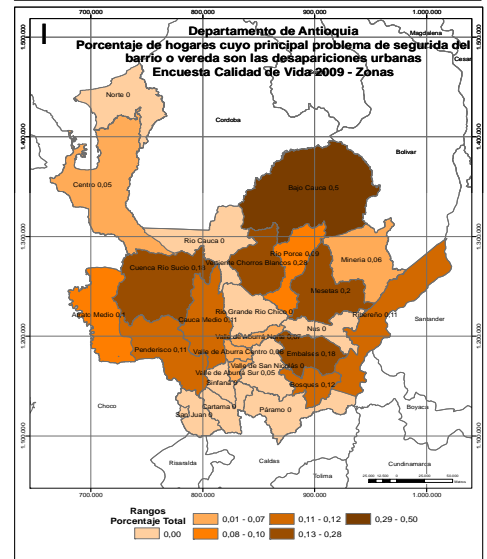
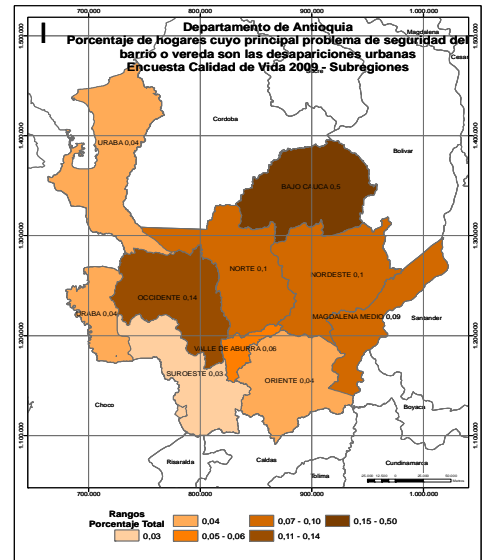

(1) Incluye los municipios de Cisneros, San Roque y Santo Domingo de la subregión del Nordeste

(2) Incluye el municipio de Anorí de la subregión del Nordeste

Fuente: Encuesta de Calidad de Vida. Departamento de Antioquia 2009 Expandida con proyecciones demográficas DANE. Muestra calculada para el resto del departamento con un margen de error del 4% y una confiabilidad del 95%.

Valor calculado: (Hogares cuyo principal problema de seguridad del barrio o vereda son las desapariciones urbanas) / (Total de hogares)*100

n.a: No aplica.

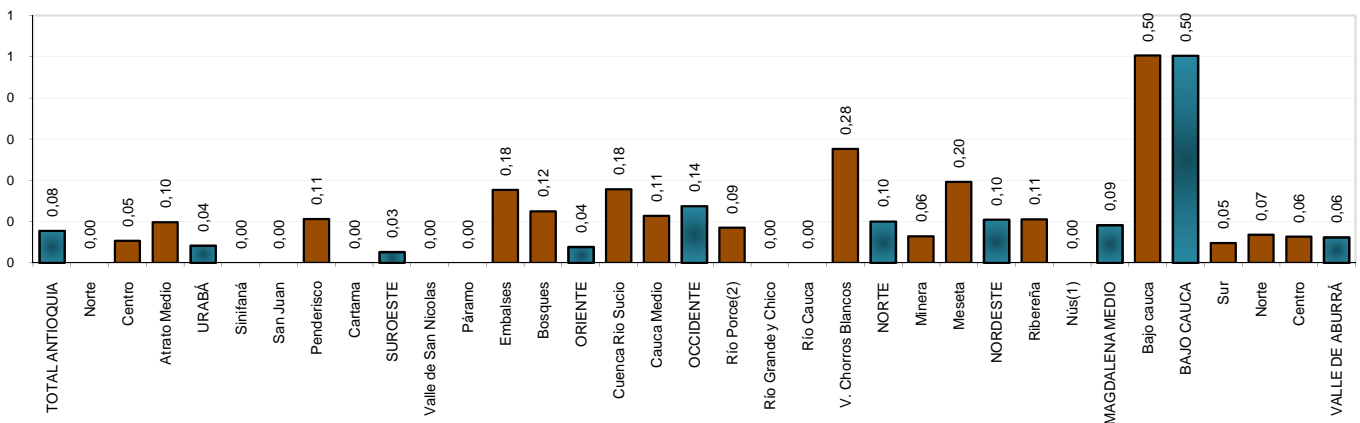

Porcentaje de hogares que identifican como problema de seguridad del barrio o vereda es la violencia intrafamiliar

Subregiones y Zonas	Total			Estrato					
	Urbano	Rural	Total	1	2	3	4	5	6
VALLE DE ABURRÁ	0,39	0,25	0,38	0,66	0,48	0,29	0,23	0,10	0,00
Centro	0,37	0,15	0,36	0,62	0,50	0,25	0,21	0,11	0,00
Norte	0,47	0,14	0,42	0,61	0,47	0,29	0,00	0,00	0,00
Sur	0,40	0,57	0,43	1,27	0,40	0,41	0,42	0,00	0,00
BAJO CAUCA	0,52	1,04	0,74	0,77	0,00	5,64	n.a	n.a	n.a
Bajo cauca	0,52	1,04	0,74	0,77	0,00	5,64	n.a	n.a	n.a
MAGDALENA MEDIO	0,00	0,30	0,13	0,10	0,20	0,00	0,00	n.a	n.a
Nús(1)	0,00	0,18	0,11	0,00	0,19	0,00	n.a	0,00	n.a
Ribereña	0,00	0,36	0,14	0,11	0,24	0,00	0,00	n.a	n.a
NORDESTE	0,56	0,47	0,51	0,56	0,55	0,16	0,00	0,00	n.a
Meseta	0,55	0,00	0,25	0,00	0,56	0,00	0,00	0,00	n.a
Minera	0,72	1,50	0,99	1,07	1,17	0,00	n.a	n.a	n.a
NORTE	0,27	0,45	0,37	0,62	0,18	0,08	0,00	n.a	n.a
V. Chorros Blancos	0,00	0,36	0,20	0,33	0,00	0,00	0,00	n.a	n.a
Río Cauca	0,81	1,66	1,41	1,49	1,02	1,63	n.a	n.a	n.a
Río Grande y Chico	0,36	0,00	0,18	0,42	0,16	0,00	0,00	n.a	n.a
Río Porce(2)	0,58	0,19	0,36	0,38	0,18	2,37	0,00	n.a	n.a
OCCIDENTE	0,58	0,43	0,48	0,49	0,45	0,69	0,00	0,00	n.a
Cauca Medio	0,71	0,17	0,36	0,52	0,26	0,00	0,00	0,00	n.a
Cuenca Río Sucio	0,36	0,88	0,70	0,44	0,83	2,17	0,00	n.a	n.a
ORIENTE	0,49	0,07	0,29	0,13	0,44	0,22	0,00	0,00	n.a
Bosques	0,20	0,00	0,06	0,00	0,21	0,00	n.a	n.a	n.a
Embalses	0,71	0,18	0,42	0,28	0,58	0,00	n.a	n.a	n.a
Páramo	0,18	0,18	0,18	0,32	0,14	0,00	0,00	n.a	n.a
Valle de San Nicolás	0,51	0,00	0,31	0,00	0,48	0,26	0,00	0,00	n.a
SUROESTE	0,62	0,43	0,52	0,73	0,37	0,53	0,00	0,00	0,00
Cartama	0,00	0,18	0,09	0,00	0,20	0,00	0,00	n.a	n.a
Penderisco	0,54	0,53	0,53	0,62	0,63	0,00	0,00	n.a	n.a
San Juan	1,23	0,53	0,90	1,66	0,51	0,99	0,00	n.a	n.a
Sinifaná	0,71	0,53	0,61	0,97	0,18	1,46	0,00	0,00	0,00
URABÁ	1,72	0,68	1,30	1,78	0,07	0,23	0,00	n.a	n.a
Atrato Medio	3,36	1,37	2,07	2,08	0,00	n.a	n.a	n.a	n.a
Centro	1,89	0,87	1,57	2,41	0,00	0,00	0,00	n.a	n.a
Norte	0,54	0,35	0,41	0,33	0,57	3,45	n.a	n.a	n.a
TOTAL ANTIOQUIA	0,49	0,39	0,46	0,81	0,42	0,31	0,22	0,10	0,00

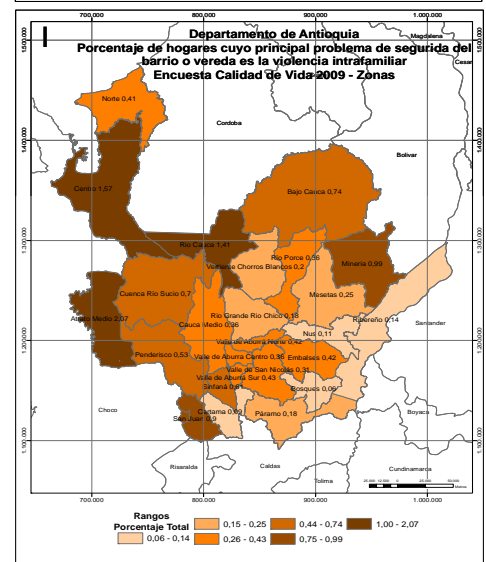
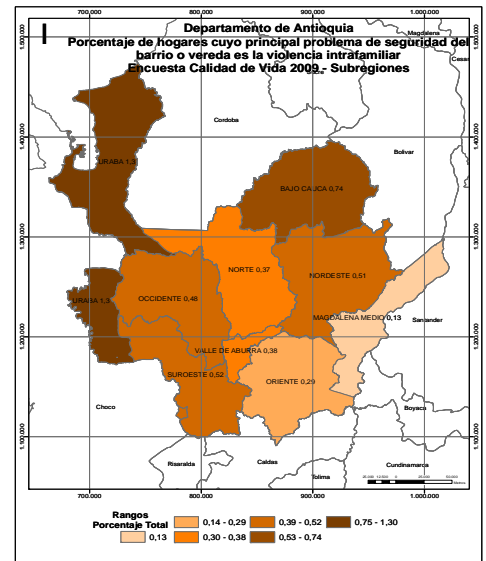

(1) Incluye los municipios de Cisneros, San Roque y Santo Domingo de la subregión del Nordeste

(2) Incluye el municipio de Anorí de la subregión del Nordeste

Fuente: Encuesta de Calidad de Vida. Departamento de Antioquia 2009 Expandida con proyecciones demográficas DANE. Muestra calculada para el resto del departamento con un margen de error del 4% y una confiabilidad del 95%.

Valor calculado: (Hogares cuyo principal problema de seguridad del barrio o vereda es la Violencia intrafamiliar) / (Total de hogares)*100

n.a: No aplica.

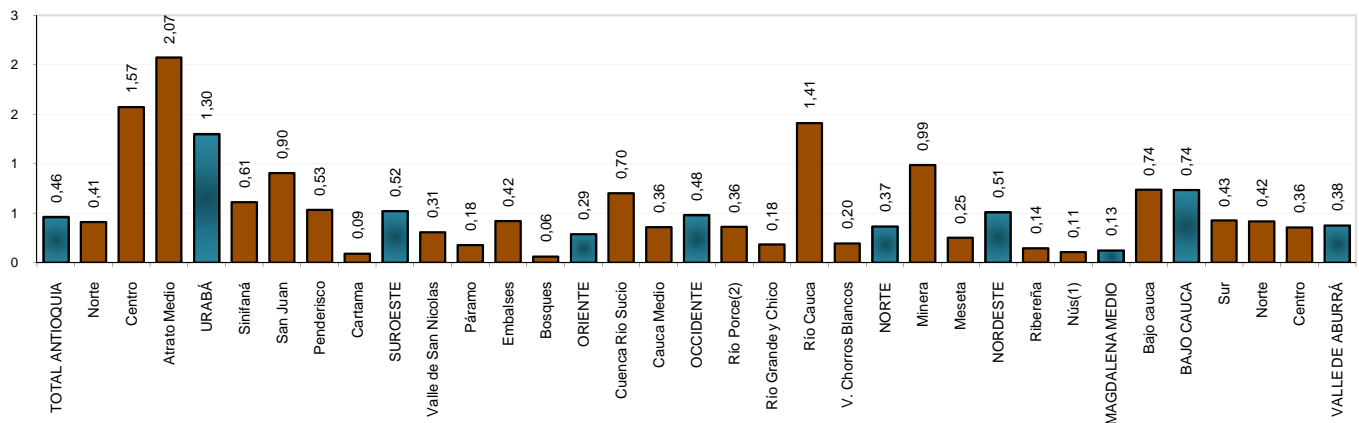

Porcentaje de personas con desplazamiento forzado en el último año por violencia

Subregiones y Zonas	Total			Cabecera			Resto		
	H	M	Total	H	M	Total	H	M	Total
VALLE DE ABURRÁ	0,47	0,51	0,49	0,46	0,50	0,48	0,55	0,61	0,58
Centro	0,44	0,47	0,46	0,45	0,47	0,46	0,37	0,53	0,45
Norte	0,68	0,86	0,77	0,66	0,84	0,75	0,79	1,03	0,91
Sur	0,36	0,37	0,36	0,30	0,35	0,33	0,73	0,45	0,59
BAJO CAUCA	0,91	0,62	0,76	0,19	0,08	0,13	1,88	1,46	1,67
Bajo cauca	0,91	0,62	0,76	0,19	0,08	0,13	1,88	1,46	1,67
MAGDALENA MEDIO	0,08	0,07	0,07	0,00	0,00	0,00	0,19	0,17	0,18
Nús(1)	0,39	0,31	0,35	0,49	0,30	0,38	0,32	0,32	0,32
Ribereña	0,09	0,08	0,08	0,00	0,00	0,00	0,22	0,20	0,21
NORDESTE	0,27	0,25	0,26	0,27	0,27	0,27	0,27	0,23	0,25
Meseta	0,15	0,24	0,19	0,37	0,49	0,43	0,00	0,00	0,00
Minera	0,28	0,22	0,25	0,10	0,09	0,09	0,57	0,46	0,52
NORTE	0,46	0,56	0,51	0,62	0,58	0,59	0,34	0,55	0,45
V. Chorros Blancos	0,66	0,78	0,72	1,05	0,98	1,01	0,37	0,61	0,50
Río Cauca	0,68	0,40	0,54	0,13	0,20	0,17	0,87	0,49	0,68
Río Grande y Chico	0,30	0,53	0,42	0,50	0,43	0,46	0,10	0,65	0,37
Río Porce(2)	0,06	0,00	0,03	0,00	0,00	0,00	0,10	0,00	0,05
OCCIDENTE	0,32	0,26	0,29	0,57	0,37	0,46	0,20	0,20	0,20
Cauca Medio	0,11	0,07	0,09	0,35	0,19	0,26	0,00	0,00	0,00
Cuenca Río Sucio	0,62	0,55	0,58	0,93	0,63	0,76	0,48	0,50	0,49
ORIENTE	0,68	0,63	0,66	0,86	0,64	0,74	0,48	0,61	0,55
Bosques	0,86	1,03	0,95	0,89	1,08	0,99	0,84	1,01	0,92
Embalses	0,72	0,59	0,65	0,38	0,67	0,54	1,01	0,50	0,76
Páramo	0,25	0,68	0,48	0,13	0,00	0,06	0,31	1,05	0,69
Valle de San Nicolás	0,76	0,59	0,67	1,00	0,69	0,84	0,35	0,41	0,38
SUROESTE	0,13	0,17	0,15	0,17	0,21	0,19	0,09	0,13	0,11
Cartama	0,06	0,10	0,08	0,13	0,00	0,06	0,00	0,21	0,11
Penderisco	0,31	0,47	0,40	0,35	0,73	0,56	0,29	0,29	0,29
San Juan	0,00	0,00	0,00	0,00	0,00	0,00	0,00	0,00	0,00
Sinifaná	0,13	0,11	0,12	0,26	0,21	0,23	0,00	0,00	0,00
URABÁ	0,35	0,27	0,31	0,38	0,22	0,29	0,31	0,36	0,34
Atrato Medio	0,19	0,26	0,23	0,30	0,30	0,30	0,13	0,25	0,19
Centro	0,38	0,30	0,34	0,29	0,16	0,22	0,53	0,60	0,56
Norte	0,29	0,19	0,24	0,92	0,53	0,71	0,00	0,00	0,00
TOTAL ANTIOQUIA	0,46	0,46	0,46	0,45	0,45	0,45	0,46	0,49	0,48

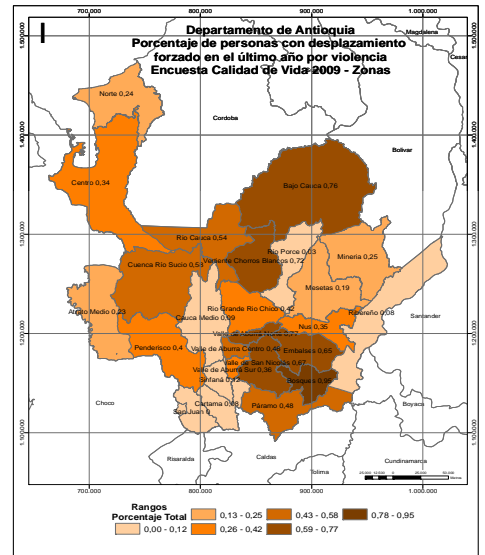
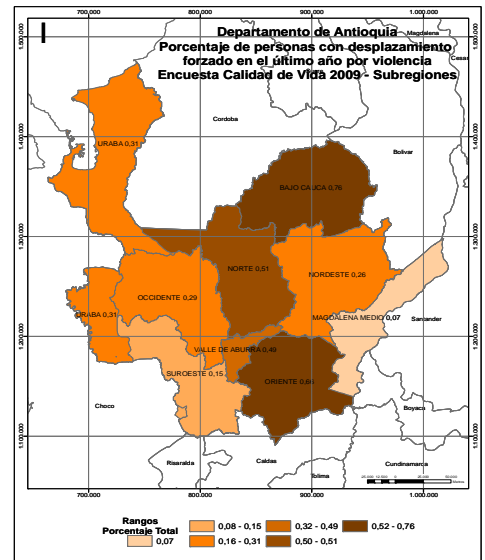

(1) Incluye los municipios de Cisneros, San Roque y Santo Domingo de la subregión del Nordeste

(2) Incluye el municipio de Anorí de la subregión del Nordeste

Fuente: Encuesta de Calidad de Vida. Departamento de Antioquia 2009 Expandida con proyecciones demográficas DANE. Muestra calculada para el resto del departamento con un margen de error del 4% y una confiabilidad del 95%.

Valor calculado: (Personas desplazadas por la violencia en el último año) / (Población total)*100

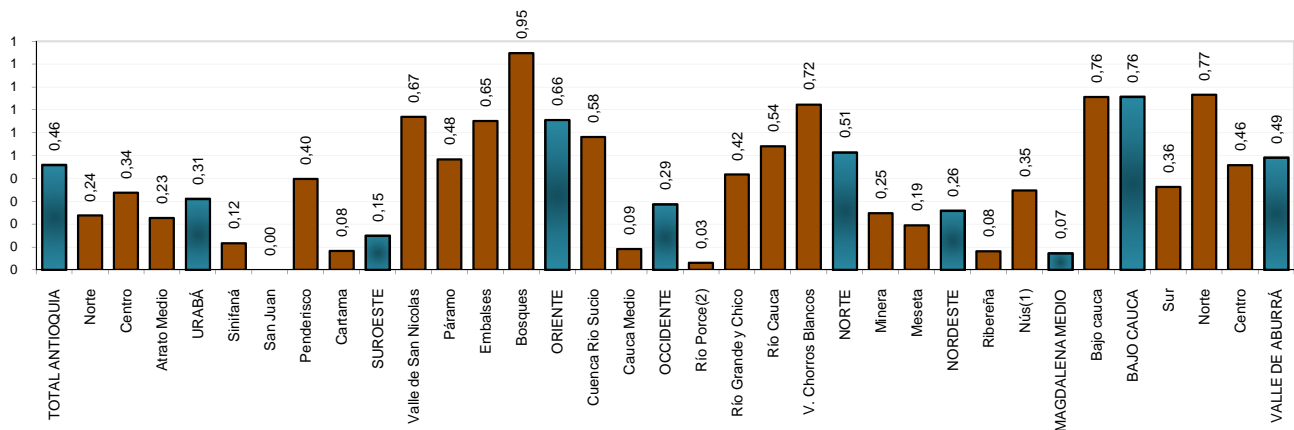

Porcentaje de personas desplazadas por extorsión en el último año

Subregiones y Zonas	Total			Cabecera			Resto		
	H	M	Total	H	M	Total	H	M	Total
VALLE DE ABURRÁ	0,99	1,16	1,08	1,11	1,30	1,21	0,00	0,00	0,00
Centro	0,52	1,53	1,08	0,56	1,67	1,17	0,00	0,00	0,00
Norte	0,00	0,00	0,00	0,00	0,00	0,00	0,00	0,00	0,00
Sur	4,63	1,69	3,16	6,36	2,02	4,04	0,00	0,00	0,00
BAJO CAUCA	0,00	0,00	0,00	0,00	0,00	0,00	0,00	0,00	0,00
Bajo cauca	0,00	0,00	0,00	0,00	0,00	0,00	0,00	0,00	0,00
MAGDALENA MEDIO	0,00	0,00	0,00	n.a	n.a	n.a	0,00	0,00	0,00
Nús(1)	0,00	0,00	0,00	0,00	0,00	0,00	0,00	0,00	0,00
Ribereña	0,00	0,00	0,00	n.a	n.a	n.a	0,00	0,00	0,00
NORDESTE	0,00	0,00	0,00	0,00	0,00	0,00	0,00	0,00	0,00
Meseta	0,00	0,00	0,00	0,00	0,00	0,00	n.a	n.a	n.a
Minera	0,00	0,00	0,00	0,00	0,00	0,00	0,00	0,00	0,00
NORTE	0,00	0,00	0,00	0,00	0,00	0,00	0,00	0,00	0,00
V. Chorros Blancos	0,00	0,00	0,00	0,00	0,00	0,00	0,00	0,00	0,00
Río Cauca	0,00	0,00	0,00	0,00	0,00	0,00	0,00	0,00	0,00
Río Grande y Chico	0,00	0,00	0,00	0,00	0,00	0,00	0,00	0,00	0,00
Río Porce(2)	0,00	n.a	0,00	n.a	n.a	n.a	0,00	n.a	0,00
OCCIDENTE	0,00	0,00	0,00	0,00	0,00	0,00	0,00	0,00	0,00
Cauca Medio	0,00	0,00	0,00	0,00	0,00	0,00	n.a	n.a	n.a
Cuenca Río Sucio	0,00	0,00	0,00	0,00	0,00	0,00	0,00	0,00	0,00
ORIENTE	2,06	4,92	3,53	3,06	8,45	5,62	0,00	0,00	0,00
Bosques	0,00	0,00	0,00	0,00	0,00	0,00	0,00	0,00	0,00
Embalses	15,96	42,49	28,80	66,67	71,43	70,00	0,00	0,00	0,00
Páramo	0,00	0,00	0,00	0,00	n.a	0,00	0,00	0,00	0,00
Valle de San Nicolás	0,00	0,00	0,00	0,00	0,00	0,00	0,00	0,00	0,00
SUROESTE	0,00	0,00	0,00	0,00	0,00	0,00	0,00	0,00	0,00
Cartama	0,00	0,00	0,00	0,00	n.a	0,00	n.a	0,00	0,00
Penderisco	0,00	0,00	0,00	0,00	0,00	0,00	0,00	0,00	0,00
San Juan	n.a	n.a	n.a	n.a	n.a	n.a	n.a	n.a	n.a
Sinifaná	0,00	0,00	0,00	0,00	0,00	0,00	n.a	n.a	n.a
URABÁ	0,00	0,00	0,00	0,00	0,00	0,00	0,00	0,00	0,00
Atrato Medio	0,00	0,00	0,00	0,00	0,00	0,00	0,00	0,00	0,00
Centro	0,00	0,00	0,00	0,00	0,00	0,00	0,00	0,00	0,00
Norte	0,00	0,00	0,00	0,00	0,00	0,00	n.a	n.a	n.a
TOTAL ANTIOQUIA	0,88	1,38	1,14	1,19	1,86	1,55	0,00	0,00	0,00

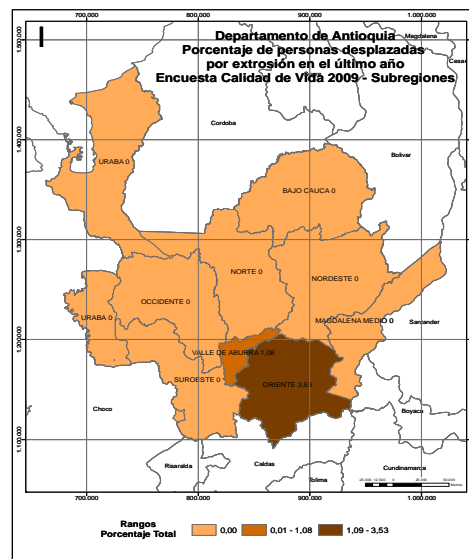

(1) Incluye los municipios de Cisneros, San Roque y Santo Domingo de la subregión del Nordeste

(2) Incluye el municipio de Anorí de la subregión del Nordeste

Fuente: Encuesta de Calidad de Vida. Departamento de Antioquia 2009 Expandida con proyecciones demográficas DANE. Muestra calculada para el resto del departamento con un margen de error del 4% y una confiabilidad del 95%.

Valor calculado: (Personas desplazadas por extorsión en el último año) / (Personas desplazadas por la violencia en el último año)*100

n.a: No aplica.

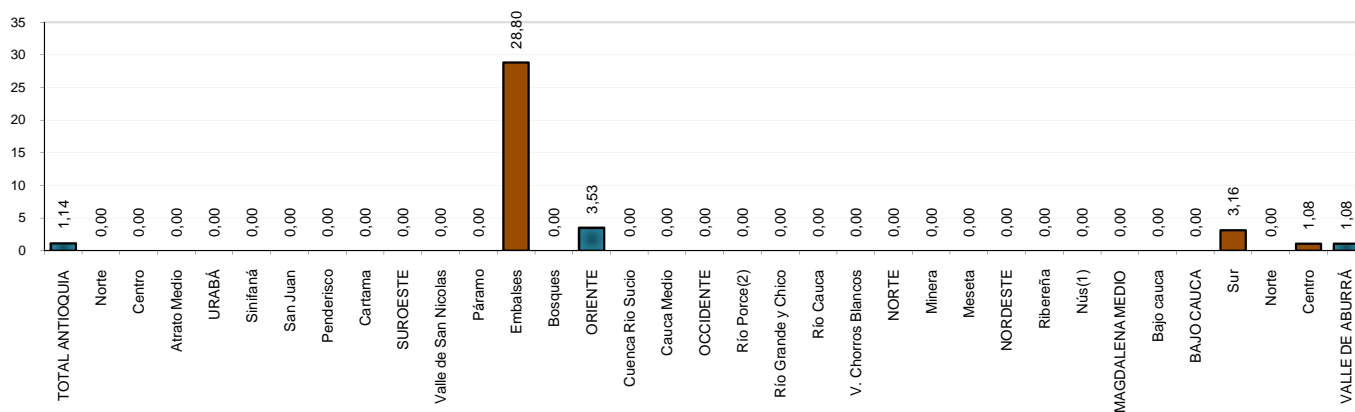

Porcentaje de personas desplazadas por secuestro en el último año

Subregiones y Zonas	Total			Cabecera			Resto		
	H	M	Total	H	M	Total	H	M	Total
VALLE DE ABURRÁ	0,00	0,15	0,08	0,00	0,17	0,09	0,00	0,00	0,00
Centro	0,00	0,00	0,00	0,00	0,00	0,00	0,00	0,00	0,00
Norte	0,00	0,59	0,32	0,00	0,69	0,38	0,00	0,00	0,00
Sur	0,00	0,00	0,00	0,00	0,00	0,00	0,00	0,00	0,00
BAJO CAUCA	0,00	0,00	0,00	0,00	0,00	0,00	0,00	0,00	0,00
Bajo cauca	0,00	0,00	0,00	0,00	0,00	0,00	0,00	0,00	0,00
MAGDALENA MEDIO	0,00	0,00	0,00	n.a	n.a	n.a	0,00	0,00	0,00
Nús(1)	0,00	0,00	0,00	0,00	0,00	0,00	0,00	0,00	0,00
Ribereña	0,00	0,00	0,00	n.a	n.a	n.a	0,00	0,00	0,00
NORDESTE	0,00	0,00	0,00	0,00	0,00	0,00	0,00	0,00	0,00
Meseta	0,00	0,00	0,00	0,00	0,00	0,00	n.a	n.a	n.a
Minera	0,00	0,00	0,00	0,00	0,00	0,00	0,00	0,00	0,00
NORTE	0,00	0,00	0,00	0,00	0,00	0,00	0,00	0,00	0,00
V. Chorros Blancos	0,00	0,00	0,00	0,00	0,00	0,00	0,00	0,00	0,00
Río Cauca	0,00	0,00	0,00	0,00	0,00	0,00	0,00	0,00	0,00
Río Grande y Chico	0,00	0,00	0,00	0,00	0,00	0,00	0,00	0,00	0,00
Río Porce(2)	0,00	n.a	0,00	n.a	n.a	n.a	0,00	n.a	0,00
OCCIDENTE	0,00	0,00	0,00	0,00	0,00	0,00	0,00	0,00	0,00
Cauca Medio	0,00	0,00	0,00	0,00	0,00	0,00	n.a	n.a	n.a
Cuenca Río Sucio	0,00	0,00	0,00	0,00	0,00	0,00	0,00	0,00	0,00
ORIENTE	0,00	0,00	0,00	0,00	0,00	0,00	0,00	0,00	0,00
Bosques	0,00	0,00	0,00	0,00	0,00	0,00	0,00	0,00	0,00
Embalses	0,00	0,00	0,00	0,00	0,00	0,00	0,00	0,00	0,00
Páramo	0,00	0,00	0,00	0,00	n.a	0,00	0,00	0,00	0,00
Valle de San Nicolás	0,00	0,00	0,00	0,00	0,00	0,00	0,00	0,00	0,00
SUROESTE	0,00	0,00	0,00	0,00	0,00	0,00	0,00	0,00	0,00
Cartama	0,00	0,00	0,00	0,00	n.a	0,00	n.a	0,00	0,00
Penderisco	0,00	0,00	0,00	0,00	0,00	0,00	0,00	0,00	0,00
San Juan	n.a	n.a	n.a	n.a	n.a	n.a	n.a	n.a	n.a
Sinifaná	0,00	0,00	0,00	0,00	0,00	0,00	n.a	n.a	n.a
URABÁ	0,00	0,00	0,00	0,00	0,00	0,00	0,00	0,00	0,00
Atrato Medio	0,00	0,00	0,00	0,00	0,00	0,00	0,00	0,00	0,00
Centro	0,00	0,00	0,00	0,00	0,00	0,00	0,00	0,00	0,00
Norte	0,00	0,00	0,00	0,00	0,00	0,00	n.a	n.a	n.a
TOTAL ANTIOQUIA	0,00	0,10	0,05	0,00	0,13	0,07	0,00	0,00	0,00

(1) Incluye los municipios de Cisneros, San Roque y Santo Domingo de la subregión del Nordeste

(2) Incluye el municipio de Anorí de la subregión del Nordeste

Fuente: Encuesta de Calidad de Vida. Departamento de Antioquia 2009 Expandida con proyecciones demográficas DANE. Muestra calculada para el resto del departamento con un margen de error del 4% y una confiabilidad del 95%.

Valor calculado: (Personas desplazadas por secuestro en el último año) / (Personas desplazadas por la violencia en el último año)*100

n.a: No aplica.

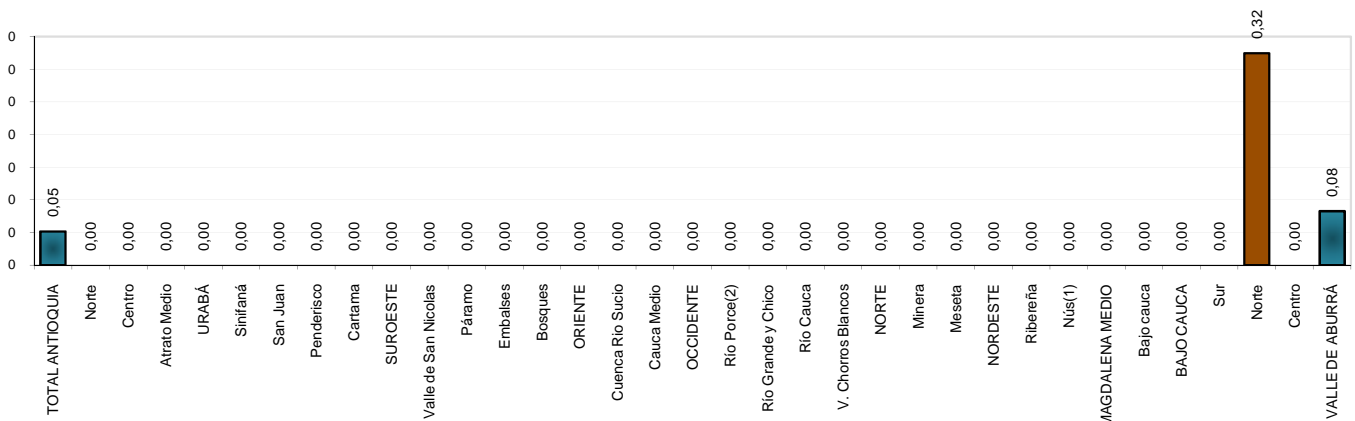
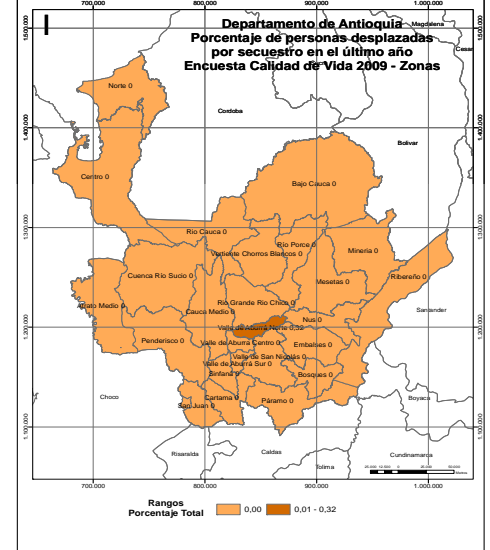
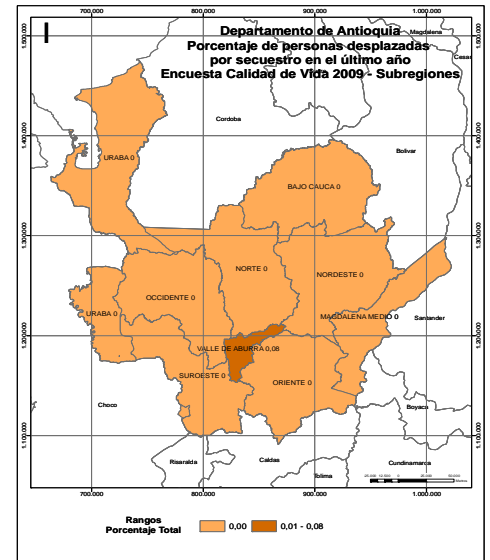

Porcentaje de personas desplazadas por presiones de grupos armados en el último año

Subregiones y Zonas	Total			Cabecera			Resto		
	H	M	Total	H	M	Total	H	M	Total
VALLE DE ABURRÁ	69,40	70,94	70,24	68,00	69,70	68,93	80,49	81,41	80,98
Centro	75,08	77,50	76,41	73,91	76,05	75,08	92,08	93,85	93,16
Norte	55,18	56,32	55,80	51,98	53,63	52,88	75,91	73,13	74,36
Sur	70,69	68,20	69,45	69,82	68,92	69,34	73,03	64,53	69,82
BAJO CAUCA	81,44	75,97	79,05	50,00	0,00	33,33	85,71	82,35	84,21
Bajo cauca	81,44	75,97	79,05	50,00	0,00	33,33	85,71	82,35	84,21
MAGDALENA MEDIO	100,00	100,00	100,00	n.a	n.a	n.a	100,00	100,00	100,00
Nús(1)	74,24	100,00	86,23	50,00	100,00	71,43	100,00	100,00	100,00
Ribereña	100,00	100,00	100,00	n.a	n.a	n.a	100,00	100,00	100,00
NORDESTE	71,78	80,38	76,03	51,31	65,19	58,76	90,32	100,00	94,67
Meseta	33,33	40,00	37,50	33,33	40,00	37,50	n.a	n.a	n.a
Minera	100,00	100,00	100,00	100,00	100,00	100,00	100,00	100,00	100,00
NORTE	96,53	97,39	97,02	93,93	94,67	94,33	100,00	100,00	100,00
V. Chorros Blancos	93,32	95,17	94,39	90,00	91,67	90,91	100,00	100,00	100,00
Río Cauca	100,00	100,00	100,00	100,00	100,00	100,00	100,00	100,00	100,00
Río Grande y Chico	100,00	100,00	100,00	100,00	100,00	100,00	100,00	100,00	100,00
Río Porce(2)	0,00	n.a	0,00	n.a	n.a	n.a	0,00	n.a	0,00
OCCIDENTE	48,07	59,60	53,48	39,40	59,24	48,20	60,00	60,00	60,00
Cauca Medio	0,00	0,00	0,00	0,00	0,00	0,00	n.a	n.a	n.a
Cuenca Río Sucio	61,16	71,09	65,98	62,50	85,71	73,33	60,00	60,00	60,00
ORIENTE	66,01	73,06	69,61	61,21	59,69	60,48	75,92	91,68	84,95
Bosques	33,82	63,62	50,46	57,14	54,55	55,56	22,22	70,00	47,37
Embalses	53,62	32,81	43,54	33,33	14,29	20,00	60,00	60,00	60,00
Páramo	84,56	100,00	96,23	0,00	n.a	0,00	100,00	100,00	100,00
Valle de San Nicolás	70,08	74,92	72,37	63,64	66,67	65,00	100,00	100,00	100,00
SUROESTE	77,31	70,88	73,40	62,80	75,72	70,62	100,00	63,51	77,68
Cartama	100,00	0,00	34,42	100,00	n.a	100,00	n.a	0,00	0,00
Penderisco	100,00	100,00	100,00	100,00	100,00	100,00	100,00	100,00	100,00
San Juan	n.a	n.a	n.a	n.a	n.a	n.a	n.a	n.a	n.a
Sinifaná	0,00	0,00	0,00	0,00	0,00	0,00	n.a	n.a	n.a
URABÁ	99,46	99,38	99,42	99,11	98,67	98,93	100,00	100,00	100,00
Atrato Medio	43,20	60,33	53,29	0,00	0,00	0,00	100,00	100,00	100,00
Centro	100,00	100,00	100,00	100,00	100,00	100,00	100,00	100,00	100,00
Norte	100,00	100,00	100,00	100,00	100,00	100,00	n.a	n.a	n.a
TOTAL ANTIOQUIA	73,04	74,44	73,77	68,79	70,02	69,44	84,95	86,99	86,02

(1) Incluye los municipios de Cisneros, San Roque y Santo Domingo de la subregión del Nordeste

(2) Incluye el municipio de Anorí de la subregión del Nordeste

Fuente: Encuesta de Calidad de Vida. Departamento de Antioquia 2009 Expandida con proyecciones demográficas DANE. Muestra calculada para el resto del departamento con un margen de error del 4% y una confiabilidad del 95%.

Valor calculado: (Personas desplazadas por presiones de grupos armados en el último año) / (Personas desplazadas por la violencia en el último año)*100

n.a: No aplica.

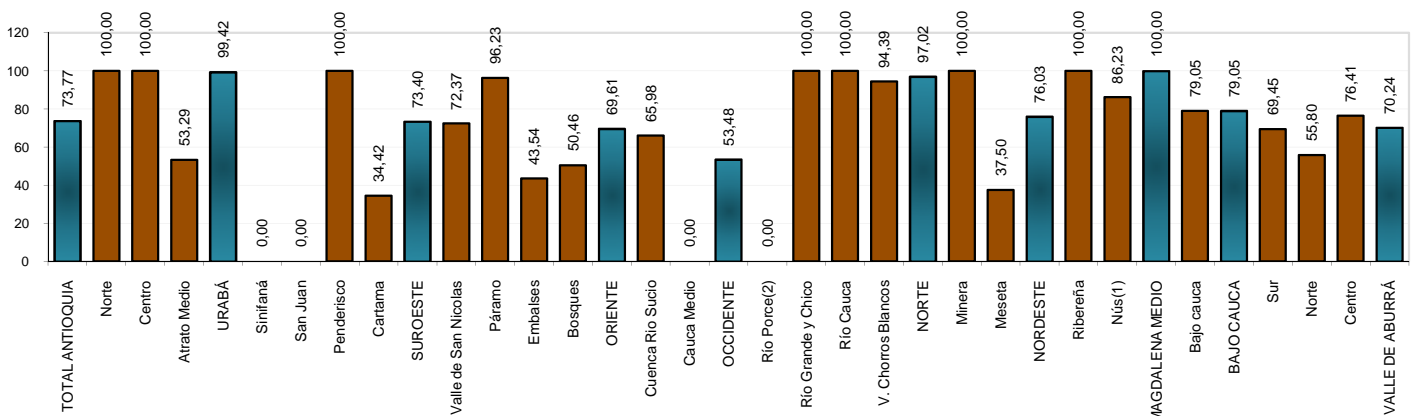
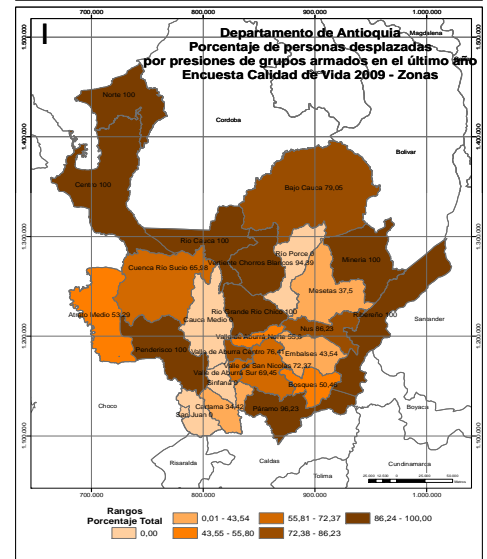
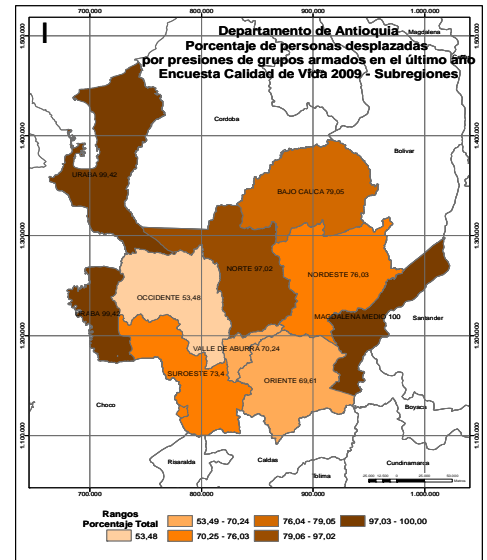

Porcentaje de personas desplazadas por amenazas de delincuencia común en el último año

Subregiones y Zonas	Total			Cabecera			Resto		
	H	M	Total	H	M	Total	H	M	Total
VALLE DE ABURRÁ	26,72	25,30	25,95	28,09	26,78	27,37	15,84	12,80	14,23
Centro	22,30	19,73	20,88	23,29	20,93	22,00	7,92	6,15	6,84
Norte	42,34	40,92	41,56	45,15	43,17	44,07	24,09	26,87	25,64
Sur	17,75	20,88	19,32	18,20	24,06	21,33	16,54	4,72	12,09
BAJO CAUCA	18,56	24,03	20,95	50,00	100,00	66,67	14,29	17,65	15,79
Bajo cauca	18,56	24,03	20,95	50,00	100,00	66,67	14,29	17,65	15,79
MAGDALENA MEDIO	0,00	0,00	0,00	n.a	n.a	n.a	0,00	0,00	0,00
Nús(1)	25,76	0,00	13,77	50,00	0,00	28,57	0,00	0,00	0,00
Ribereña	0,00	0,00	0,00	n.a	n.a	n.a	0,00	0,00	0,00
NORDESTE	15,42	0,00	7,79	21,76	0,00	10,07	9,68	0,00	5,33
Meseta	0,00	0,00	0,00	0,00	0,00	0,00	n.a	n.a	n.a
Minera	0,00	0,00	0,00	0,00	0,00	0,00	0,00	0,00	0,00
NORTE	0,00	0,00	0,00	0,00	0,00	0,00	0,00	0,00	0,00
V. Chorros Blancos	0,00	0,00	0,00	0,00	0,00	0,00	0,00	0,00	0,00
Río Cauca	0,00	0,00	0,00	0,00	0,00	0,00	0,00	0,00	0,00
Río Grande y Chico	0,00	0,00	0,00	0,00	0,00	0,00	0,00	0,00	0,00
Río Porce(2)	100,00	n.a	100,00	n.a	n.a	n.a	100,00	n.a	100,00
OCCIDENTE	51,93	40,40	46,52	60,60	40,76	51,80	40,00	40,00	40,00
Cauca Medio	100,00	100,00	100,00	100,00	100,00	100,00	n.a	n.a	n.a
Cuenca Río Sucio	38,84	28,91	34,02	37,50	14,29	26,67	40,00	40,00	40,00
ORIENTE	26,39	22,02	24,15	27,51	31,86	29,58	24,08	8,32	15,05
Bosques	66,18	36,38	49,54	42,86	45,45	44,44	77,78	30,00	52,63
Embalses	30,43	24,70	27,66	0,00	14,29	10,00	40,00	40,00	40,00
Páramo	15,44	0,00	3,77	100,00	n.a	100,00	0,00	0,00	0,00
Valle de San Nicolás	22,44	25,08	23,69	27,27	33,33	30,00	0,00	0,00	0,00
SUROESTE	0,00	14,47	8,80	0,00	0,00	0,00	0,00	36,49	22,32
Cartama	0,00	100,00	65,58	0,00	n.a	0,00	n.a	100,00	100,00
Penderisco	0,00	0,00	0,00	0,00	0,00	0,00	0,00	0,00	0,00
San Juan	n.a	n.a	n.a	n.a	n.a	n.a	n.a	n.a	n.a
Sinifaná	0,00	0,00	0,00	0,00	0,00	0,00	n.a	n.a	n.a
URABÁ	0,54	0,62	0,58	0,89	1,33	1,07	0,00	0,00	0,00
Atrato Medio	56,80	39,67	46,71	100,00	100,00	100,00	0,00	0,00	0,00
Centro	0,00	0,00	0,00	0,00	0,00	0,00	0,00	0,00	0,00
Norte	0,00	0,00	0,00	0,00	0,00	0,00	n.a	n.a	n.a
TOTAL ANTIOQUIA	22,83	21,72	22,25	25,94	25,32	25,62	14,11	11,49	12,74

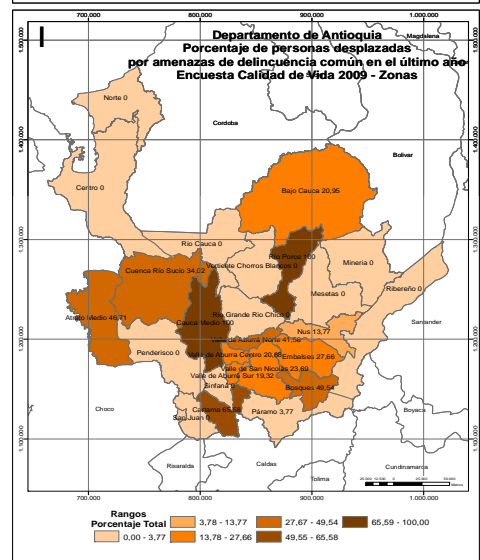
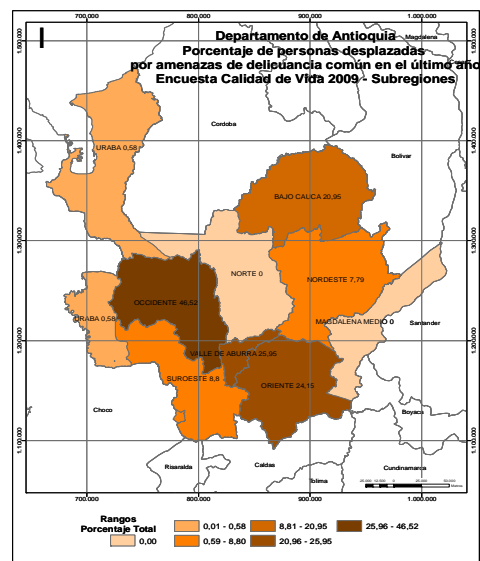

(1) Incluye los municipios de Cisneros, San Roque y Santo Domingo de la subregión del Nordeste

(2) Incluye el municipio de Anorí de la subregión del Nordeste

Fuente: Encuesta de Calidad de Vida. Departamento de Antioquia 2009 Expandida con proyecciones demográficas DANE. Muestra calculada para el resto del departamento con un margen de error del 4% y una confiabilidad del 95%.

Valor calculado: (Personas desplazadas por amenazas de delincuencia común en el último año) / (Personas desplazadas por la violencia en el último año)*100

n.a: No aplica.

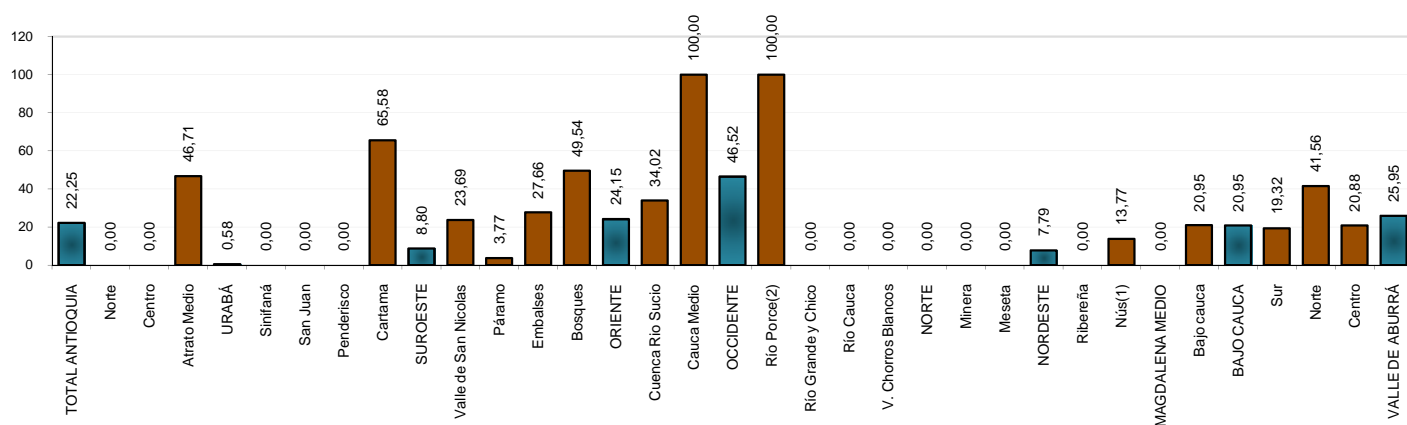

Porcentaje de hogares que por lo menos algún miembro ha sido víctima de un hecho delictivo

Subregiones y Zonas	Total			Estrato					
	Urbano	Rural	Total	1	2	3	4	5	6
VALLE DE ABURRÁ	7,03	2,74	6,64	5,44	5,66	6,79	9,47	10,42	5,20
Centro	7,86	2,74	7,51	6,05	6,45	7,97	9,92	10,67	5,33
Norte	5,47	2,43	5,01	4,12	4,79	4,94	12,15	18,32	0,00
Sur	4,89	3,07	4,65	3,94	3,54	4,87	6,21	8,62	3,31
BAJO CAUCA	2,42	1,91	2,21	2,05	3,33	0,00	n.a	n.a	n.a
Bajo cauca	2,42	1,91	2,21	2,05	3,33	0,00	n.a	n.a	n.a
MAGDALENA MEDIO	2,76	0,86	1,96	2,04	2,00	0,00	0,00	n.a	n.a
Nús(1)	0,56	1,08	0,87	1,35	0,51	1,23	n.a	0,00	n.a
Ribereña	3,00	0,72	2,08	2,01	2,47	0,00	0,00	n.a	n.a
NORDESTE	2,51	1,61	2,06	2,35	1,34	3,59	0,00	0,00	n.a
Meseta	1,83	1,27	1,52	0,89	1,04	5,63	0,00	0,00	n.a
Minera	3,23	2,81	3,09	3,91	1,38	2,22	n.a	n.a	n.a
NORTE	2,33	1,21	1,72	2,01	1,23	2,59	0,00	n.a	n.a
V. Chorros Blancos	3,76	1,07	2,28	3,02	0,73	3,39	0,00	n.a	n.a
Río Cauca	2,03	1,85	1,90	1,81	2,38	1,63	n.a	n.a	n.a
Río Grande y Chico	1,60	1,13	1,37	0,41	1,48	2,31	0,00	n.a	n.a
Río Porce(2)	2,90	1,32	2,02	1,22	2,48	7,09	0,00	n.a	n.a
OCCIDENTE	2,42	2,26	2,32	2,61	2,15	1,51	0,00	0,00	n.a
Cauca Medio	2,67	2,44	2,52	3,20	2,00	1,70	0,00	0,00	n.a
Cuenca Río Sucio	2,00	1,95	1,97	1,71	2,44	1,09	0,00	n.a	n.a
ORIENTE	1,86	1,73	1,79	1,32	1,68	2,09	8,79	0,00	n.a
Bosques	0,59	0,55	0,56	0,47	0,83	0,00	n.a	n.a	n.a
Embalses	1,24	1,94	1,62	1,89	1,62	0,78	n.a	n.a	n.a
Páramo	0,72	2,12	1,61	1,94	1,25	1,98	0,00	n.a	n.a
Valle de San Nicolás	2,22	1,73	2,02	1,08	1,88	2,22	9,44	0,00	n.a
SUOESTE	3,24	2,16	2,67	3,44	2,57	1,30	0,00	0,00	0,00
Cartama	0,53	1,42	0,99	0,78	1,15	0,99	0,00	n.a	n.a
Penderisco	7,71	2,82	4,77	5,69	5,13	0,99	0,00	n.a	n.a
San Juan	3,17	1,42	2,35	2,94	2,58	0,99	0,00	n.a	n.a
Sinifaná	2,65	3,00	2,83	4,01	2,01	3,01	0,00	0,00	0,00
URABÁ	4,94	2,32	3,88	3,74	5,29	0,85	0,00	n.a	n.a
Atrato Medio	3,36	1,60	2,22	2,23	0,00	n.a	n.a	n.a	n.a
Centro	5,33	1,90	4,26	4,03	5,99	0,67	0,00	n.a	n.a
Norte	2,68	2,97	2,88	3,21	0,00	3,45	n.a	n.a	n.a
TOTAL ANTIOQUIA	5,91	2,06	4,95	3,38	4,33	5,67	9,28	10,37	5,19

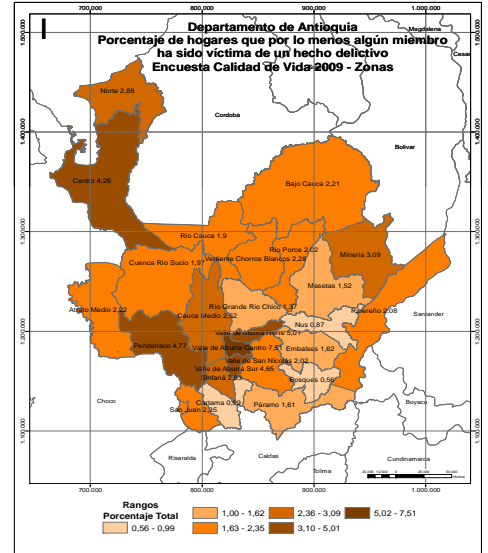
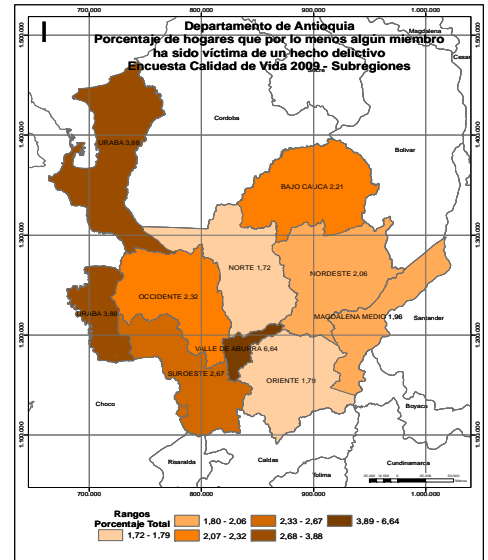

(1) Incluye los municipios de Cisneros, San Roque y Santo Domingo de la subregión del Nordeste

(2) Incluye el municipio de Anorí de la subregión del Nordeste

Fuente: Encuesta de Calidad de Vida. Departamento de Antioquia 2009 Expandida con proyecciones demográficas DANE. Muestra calculada para el resto del departamento con un margen de error del 4% y una confiabilidad del 95%.

Valor calculado: (Número de hogares en los que por lo menos un miembro ha sido víctima de un hecho delictivo) / (Total de hogares)*100

n.a: No aplica

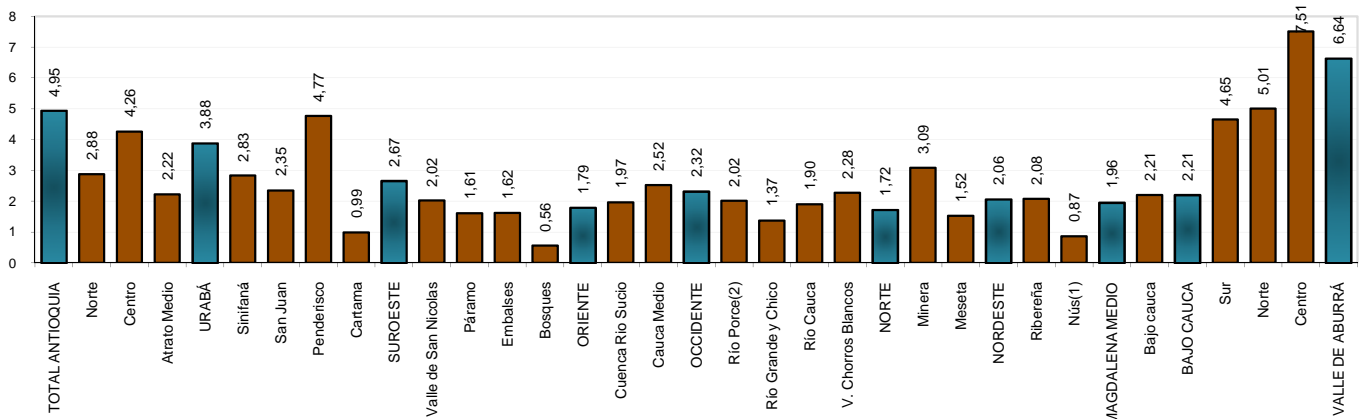

Porcentaje de hogares que denunciaron los delitos

Subregiones y Zonas	Total			Estrato					
	Urbano	Rural	Total	1	2	3	4	5	6
VALLE DE ABURRÁ	37,60	42,28	37,78	26,12	30,81	39,41	45,20	53,79	47,05
Centro	37,83	38,69	37,85	26,30	30,21	38,37	45,15	55,38	46,94
Norte	32,35	61,41	34,51	25,64	31,68	38,95	44,40	65,87	n.a
Sur	41,20	32,88	40,49	25,18	33,68	44,21	46,23	41,70	52,37
BAJO CAUCA	35,71	36,36	35,95	28,85	60,00	n.a	n.a	n.a	n.a
Bajo cauca	35,71	36,36	35,95	28,85	60,00	n.a	n.a	n.a	n.a
MAGDALENA MEDIO	17,19	17,10	17,17	11,66	28,57	n.a	n.a	n.a	n.a
Nús(1)	33,35	16,70	21,06	0,00	63,08	0,00	n.a	n.a	n.a
Ribereña	17,65	25,00	18,67	13,24	28,57	n.a	n.a	n.a	n.a
NORDESTE	30,04	20,67	26,39	16,39	44,87	30,01	n.a	n.a	n.a
Meseta	30,00	28,57	29,36	0,00	60,63	24,46	n.a	n.a	n.a
Minera	27,78	20,00	25,34	21,89	33,33	50,00	n.a	n.a	n.a
NORTE	44,64	36,19	41,43	30,14	45,11	70,57	n.a	n.a	n.a
V. Chorros Blancos	38,10	16,67	32,58	27,89	0,00	100,00	n.a	n.a	n.a
Río Cauca	40,00	40,00	40,00	36,61	42,86	100,00	n.a	n.a	n.a
Río Grande y Chico	55,56	50,00	53,35	0,00	55,52	60,04	n.a	n.a	n.a
Río Porce(2)	39,98	14,27	30,60	17,18	37,11	33,38	n.a	n.a	n.a
OCCIDENTE	47,95	38,04	41,63	38,55	43,57	61,37	n.a	n.a	n.a
Cauca Medio	33,33	42,86	39,38	35,57	43,91	50,00	n.a	n.a	n.a
Cuenca Río Sucio	81,82	27,27	46,74	47,14	43,01	100,00	n.a	n.a	n.a
ORIENTE	46,24	36,32	41,66	47,90	33,61	55,27	0,00	n.a	n.a
Bosques	33,33	100,00	77,81	100,00	50,06	n.a	n.a	n.a	n.a
Embalses	57,14	63,64	61,37	72,46	50,00	100,00	n.a	n.a	n.a
Páramo	25,00	16,67	18,02	16,67	19,35	18,43	n.a	n.a	n.a
Valle de San Nicolás	46,15	30,00	40,59	40,60	30,41	57,58	0,00	n.a	n.a
SUROESTE	35,89	21,40	29,70	24,78	32,86	40,35	n.a	n.a	n.a
Cartama	66,67	12,50	26,56	33,33	15,93	48,32	n.a	n.a	n.a
Penderisco	23,26	37,50	28,33	23,27	33,28	50,00	n.a	n.a	n.a
San Juan	50,00	12,50	39,37	46,04	34,09	50,00	n.a	n.a	n.a
Sinifaná	40,00	11,76	24,17	12,05	41,41	24,24	n.a	n.a	n.a
URABÁ	4,50	14,82	6,98	7,20	3,40	73,24	n.a	n.a	n.a
Atrato Medio	66,67	14,29	42,29	42,29	n.a	n.a	n.a	n.a	n.a
Centro	3,23	18,18	5,30	4,51	3,40	100,00	n.a	n.a	n.a
Norte	13,33	11,76	12,26	12,52	n.a	0,00	n.a	n.a	n.a
TOTAL ANTIOQUIA	36,00	32,14	35,60	22,74	30,45	40,46	44,28	53,79	47,05

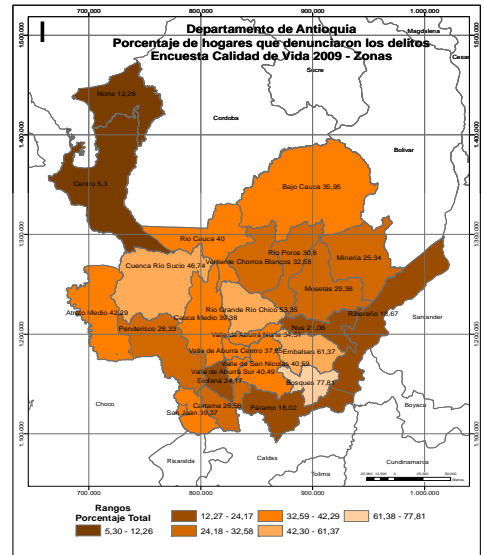
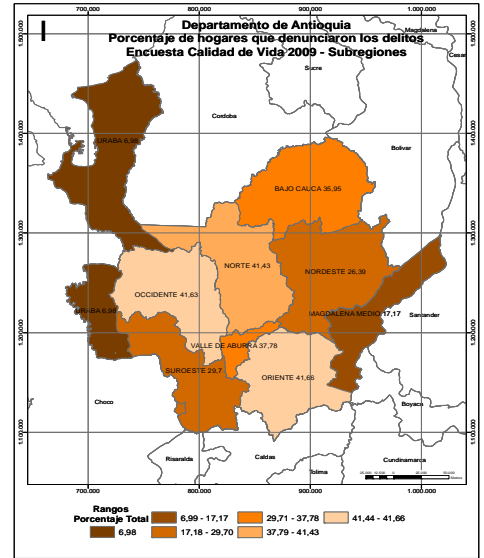

(1) Incluye los municipios de Cisneros, San Roque y Santo Domingo de la subregión del Nordeste

(2) Incluye el municipio de Anorí de la subregión del Nordeste

Fuente: Encuesta de Calidad de Vida. Departamento de Antioquia 2009 Expandida con proyecciones demográficas DANE. Muestra calculada para el resto del departamento con un margen de error del 4% y una confiabilidad del 95%.

Valor calculado: (Número de hogares que denunciaron los delitos) / (Número de hogares en los que por lo menos un miembro ha sido víctima de un hecho delictivo)*100

n.a: No aplica

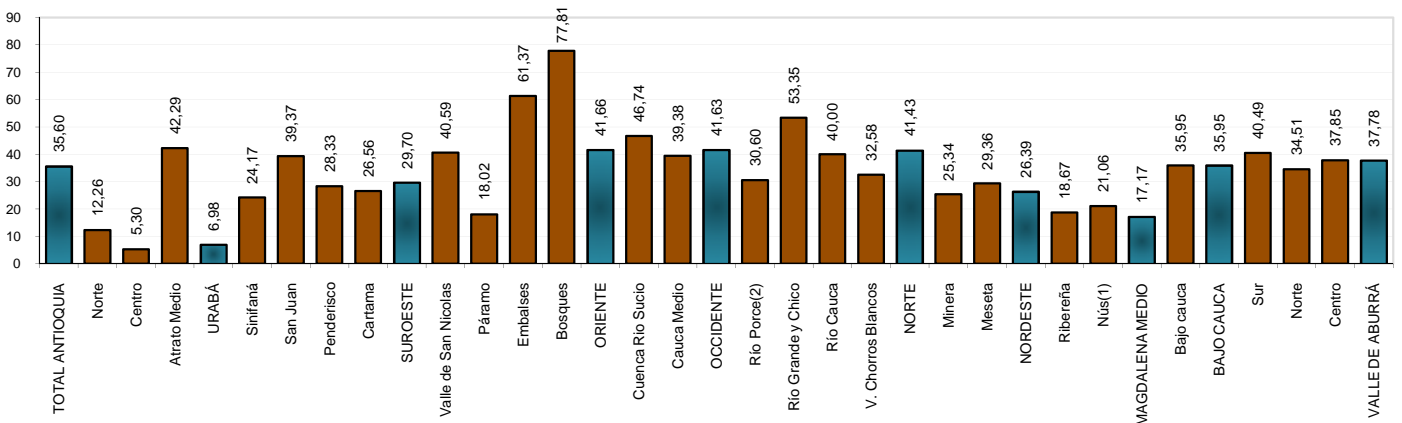

INDICADORES DE ACCIDENTALIDAD

Indicadores de calidad de vida

Tasa de accidentalidad por residencia habitual, todos los casos (por 100 mil hab.)

Subregiones y Zonas	Total			Cabecera			Resto		
	H	M	Total	H	M	Total	H	M	Total
VALLE DE ABURRÁ	3.252	1.711	2.451	3.227	1.729	2.447	3.487	1.527	2.492
Centro	3.496	1.757	2.566	3.457	1.778	2.557	3.965	1.486	2.676
Norte	2.784	1.505	2.159	2.793	1.517	2.170	2.714	1.415	2.078
Sur	2.859	1.713	2.293	2.811	1.715	2.271	3.167	1.698	2.437
BAJO CAUCA	2.376	1.157	1.729	2.937	1.351	2.074	1.616	857	1.228
Bajo cauca	2.376	1.157	1.729	2.937	1.351	2.074	1.616	857	1.228
MAGDALENA MEDIO	1.514	1.021	1.252	1.643	801	1.193	1.330	1.348	1.340
Nús(1)	3.600	1.578	2.540	4.138	1.431	2.649	3.222	1.702	2.456
Ribereña	1.316	770	1.028	1.395	755	1.055	1.196	794	986
NORDESTE	2.726	1.212	1.946	2.669	1.144	1.842	2.778	1.286	2.049
Meseta	2.133	1.193	1.649	1.837	781	1.250	2.338	1.578	1.973
Minera	2.309	1.232	1.752	2.387	1.298	1.816	2.183	1.114	1.643
NORTE	2.467	1.044	1.725	3.236	1.040	2.031	1.894	1.048	1.472
V. Chorros Blancos	2.162	1.222	1.657	2.314	1.223	1.700	2.053	1.221	1.623
Río Cauca	2.179	926	1.537	3.540	806	2.018	1.734	977	1.358
Río Grande y Chico	3.023	958	1.963	4.005	857	2.309	2.038	1.084	1.576
Río Porce(2)	2.780	1.066	1.912	3.335	1.211	2.162	2.422	937	1.721
OCCIDENTE	2.801	1.428	2.089	2.661	1.830	2.201	2.867	1.191	2.030
Cauca Medio	3.272	1.383	2.287	2.877	1.613	2.184	3.465	1.251	2.342
Cuenca Río Sucio	2.106	1.496	1.792	2.322	2.152	2.226	2.009	1.100	1.565
ORIENTE	2.517	1.080	1.752	2.444	1.187	1.754	2.601	938	1.750
Bosques	2.086	1.354	1.711	2.541	1.271	1.823	1.872	1.408	1.649
Embalses	2.629	1.381	1.962	2.393	1.631	1.961	2.827	1.106	1.964
Páramo	2.942	925	1.862	3.137	868	1.831	2.859	957	1.877
Valle de San Nicolás	2.442	1.037	1.693	2.373	1.155	1.713	2.555	823	1.660
SUROESTE	2.663	1.208	1.885	2.563	1.275	1.849	2.746	1.143	1.917
Cartama	1.756	650	1.149	1.299	492	839	2.179	824	1.465
Penderisco	2.890	1.533	2.179	2.649	1.652	2.094	3.030	1.447	2.233
San Juan	2.841	1.284	2.015	3.554	1.634	2.510	2.147	905	1.505
Sinifaná	3.136	1.370	2.186	2.607	1.390	1.938	3.628	1.350	2.428
URABÁ	1.662	1.102	1.367	1.730	1.242	1.465	1.576	900	1.235
Atrato Medio	2.646	1.352	1.993	2.895	1.345	2.112	2.511	1.355	1.928
Centro	1.407	989	1.184	1.449	1.137	1.280	1.329	681	998
Norte	2.318	1.436	1.868	3.255	1.852	2.504	1.880	1.210	1.547
TOTAL ANTIOQUIA	2.869	1.473	2.139	2.995	1.580	2.248	2.511	1.142	1.817

(1) Incluye los municipios de Cisneros, San Roque y Santo Domingo de la subregión del Nordeste

(2) Incluye el municipio de Anorí de la subregión del Nordeste

Fuente: Encuesta de Calidad de Vida. Departamento de Antioquia 2009 Expandida con proyecciones demográficas DANE. Muestra calculada para el resto del departamento con un margen de error del 4% y una confiabilidad del 95%.

Valor calculado: (Número de personas que tuvieron algún tipo de accidente por residencia habitual) / (Población total) * 100.000

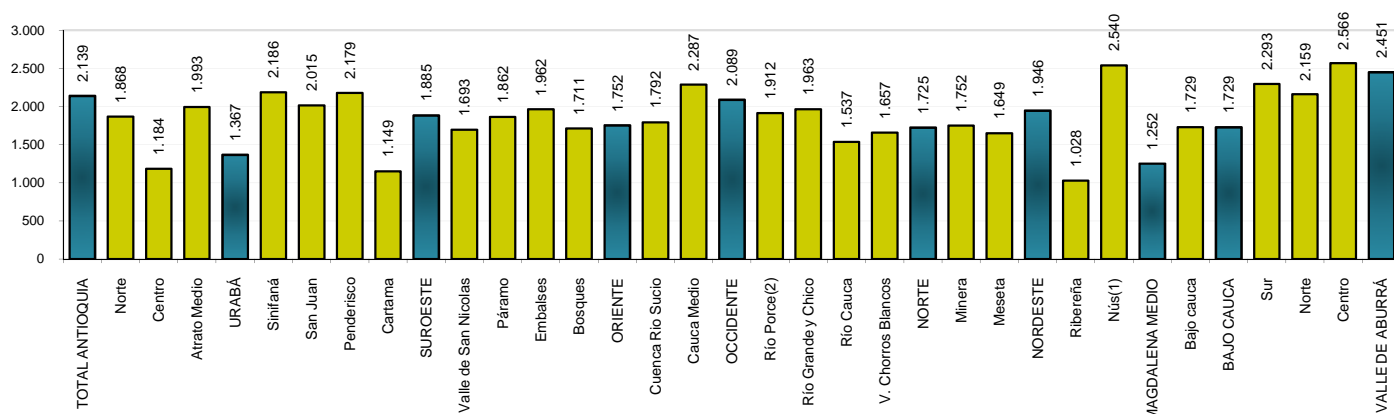
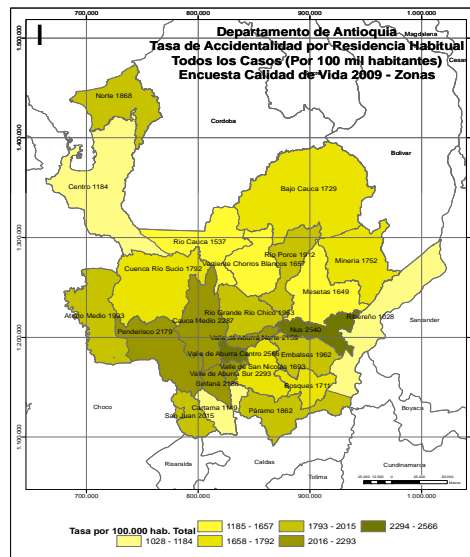
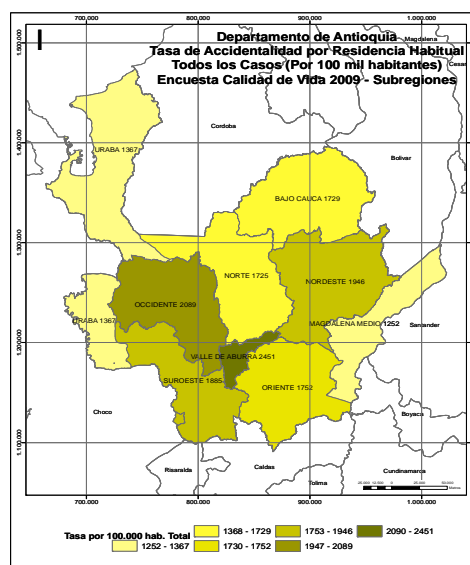

Tasa de accidentalidad por residencia habitual en vehículos de motor - automotor (por 100 mil hab.)

Subregiones y Zonas	Total			Cabecera			Resto		
	H	M	Total	H	M	Total	H	M	Total
VALLE DE ABURRÁ	362	197	277	363	197	277	353	203	277
Centro	405	187	289	401	185	285	456	215	331
Norte	272	201	237	284	202	244	178	196	187
Sur	300	236	268	302	244	273	290	183	236
BAJO CAUCA	38	0	18	0	0	0	90	0	44
Bajo cauca	38	0	18	0	0	0	90	0	44
MAGDALENA MEDIO	154	0	72	196	0	91	94	0	45
Nús(1)	163	57	108	243	0	109	107	105	106
Ribereña	172	0	81	215	0	100	109	0	52
NORDESTE	173	156	165	140	99	118	203	219	211
Meseta	165	312	241	122	195	163	195	421	303
Minera	203	55	127	95	87	91	380	0	188
NORTE	222	102	160	242	40	131	208	159	183
V. Chorros Blancos	360	178	262	210	82	138	466	262	361
Río Cauca	31	99	66	126	101	112	0	98	48
Río Grande y Chico	201	48	123	300	0	139	102	108	105
Río Porce(2)	47	62	54	119	0	53	0	116	55
OCCIDENTE	293	151	219	456	242	337	216	98	157
Cauca Medio	142	165	154	230	285	260	99	96	98
Cuenca Río Sucio	515	130	317	813	179	455	383	100	244
ORIENTE	215	110	159	139	118	128	303	99	199
Bosques	232	320	277	127	195	166	281	402	339
Embalses	285	201	240	504	384	436	101	0	50
Páramo	111	96	103	131	96	111	102	96	99
Valle de San Nicolás	224	79	147	91	77	84	440	82	255
SUROESTE	107	130	119	92	125	110	120	134	127
Cartama	0	101	55	0	98	56	0	103	54
Penderisco	290	207	247	115	92	102	391	289	340
San Juan	113	100	106	229	192	209	0	0	0
Sinifaná	0	110	59	0	107	59	0	112	59
URABÁ	197	145	170	178	150	163	222	137	179
Atrato Medio	0	80	40	0	0	0	0	123	62
Centro	219	165	190	193	162	177	266	170	217
Norte	149	87	117	102	88	94	171	86	129
TOTAL ANTIOQUIA	287	161	221	305	170	233	234	134	183

(1) Incluye los municipios de Cisneros, San Roque y Santo Domingo de la subregión del Nordeste

(2) Incluye el municipio de Anorí de la subregión del Nordeste

Fuente: Encuesta de Calidad de Vida. Departamento de Antioquia 2009 Expandida con proyecciones demográficas DANE. Muestra calculada para el resto del departamento con un margen de error del 4% y una confiabilidad del 95%.

Valor calculado: (Número de personas que tuvieron accidentes en vehículos por residencia habitual) / (Población total) * 100.000

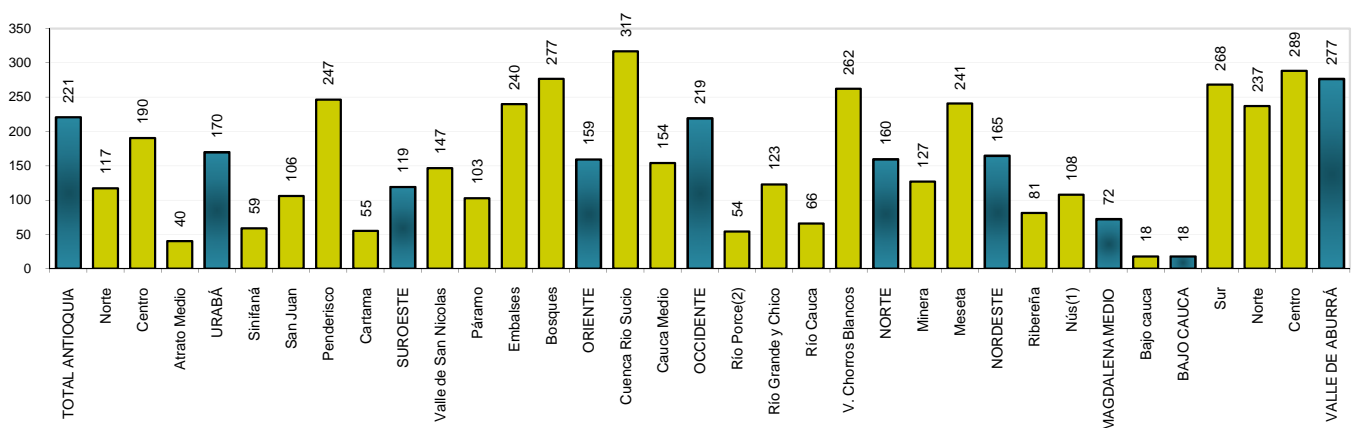
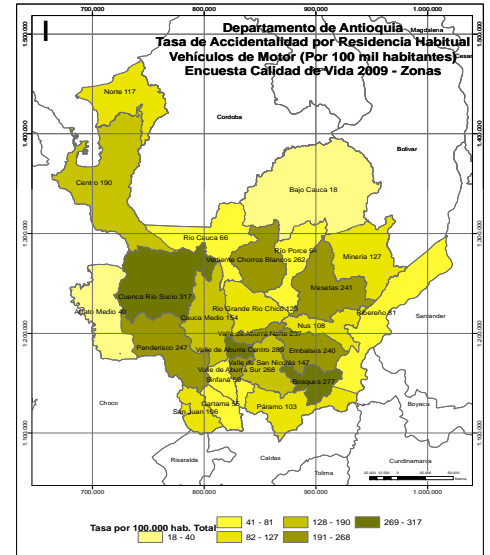
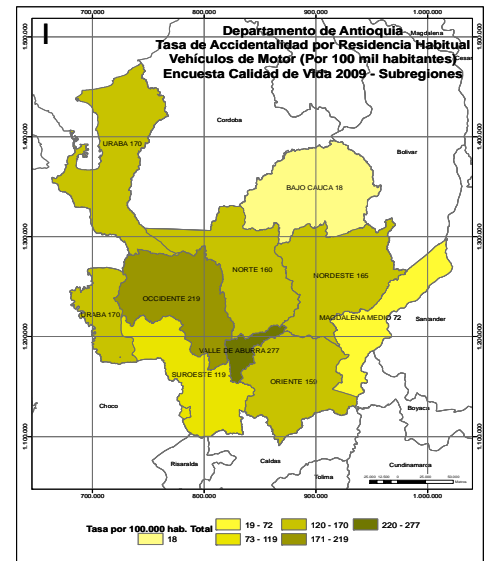

Tasa de accidentalidad por residencia habitual en motocicleta (por 100 mil hab.)

Subregiones y Zonas	Total			Cabecera			Resto		
	H	M	Total	H	M	Total	H	M	Total
VALLE DE ABURRÁ	991	304	634	984	309	632	1.060	259	653
Centro	1.074	300	660	1.067	307	660	1.153	215	666
Norte	890	333	618	867	334	607	1.067	327	705
Sur	805	294	553	795	293	548	872	299	587
BAJO CAUCA	1.084	732	898	1.421	874	1.124	628	514	570
Bajo cauca	1.084	732	898	1.421	874	1.124	628	514	570
MAGDALENA MEDIO	297	248	271	242	85	158	375	490	436
Nús(1)	823	297	547	1.231	398	773	536	212	373
Ribereña	302	251	275	215	94	151	435	496	467
NORDESTE	778	321	543	1.079	428	726	511	203	360
Meseta	315	102	205	490	98	272	195	105	152
Minera	1.081	543	803	1.337	692	999	664	279	469
NORTE	681	194	427	882	99	453	531	280	406
V. Chorros Blancos	512	263	378	316	163	230	653	349	496
Río Cauca	623	0	303	759	0	336	578	0	291
Río Grande y Chico	906	241	565	1.302	86	647	510	434	473
Río Porce(2)	643	123	380	995	0	446	416	233	330
OCCIDENTE	675	291	476	783	387	563	624	235	429
Cauca Medio	759	226	481	690	285	468	792	192	488
Cuenca Río Sucio	551	390	468	929	538	708	383	300	342
ORIENTE	784	259	505	771	222	470	798	309	548
Bosques	290	138	212	508	195	331	187	101	145
Embalses	502	196	339	378	192	272	606	201	403
Páramo	489	192	330	915	193	499	306	191	247
Valle de San Nicolás	945	295	599	821	231	501	1.145	412	766
SUROESTE	724	269	480	865	251	525	606	286	441
Cartama	423	150	273	260	98	168	573	206	380
Penderisco	498	302	395	346	184	255	586	386	486
San Juan	1.231	491	838	1.835	481	1.098	644	503	571
Sinifaná	701	108	382	782	214	470	626	0	296
URABÁ	415	327	369	557	392	467	237	233	235
Atrato Medio	0	105	53	0	299	151	0	0	0
Centro	250	275	263	290	325	309	177	170	174
Norte	913	504	704	2.136	794	1.417	342	346	344
TOTAL ANTIOQUIA	865	313	576	937	322	612	660	288	471

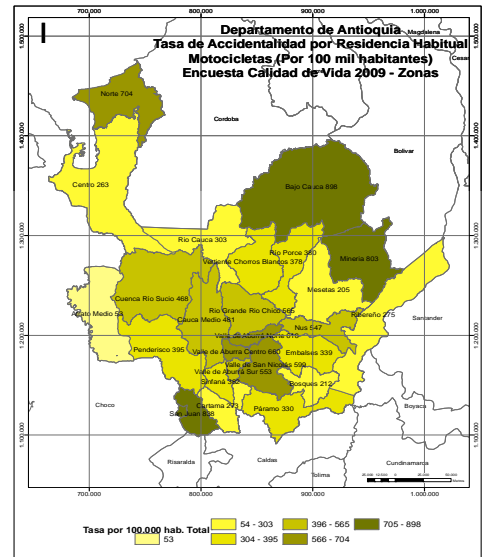
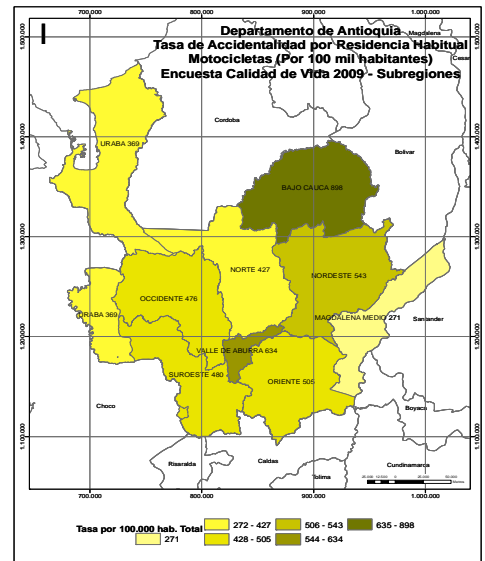

(1) Incluye los municipios de Cisneros, San Roque y Santo Domingo de la subregión del Nordeste

(2) Incluye el municipio de Anorí de la subregión del Nordeste

Fuente: Encuesta de Calidad de Vida. Departamento de Antioquia 2009 Expandida con proyecciones demográficas DANE. Muestra calculada para el resto del departamento con un margen de error del 4% y una confiabilidad del 95%.

Valor calculado: (Número de personas que tuvieron accidentes ocasionado por motocicleta por residencia habitual) / (Población total) * 100.000

